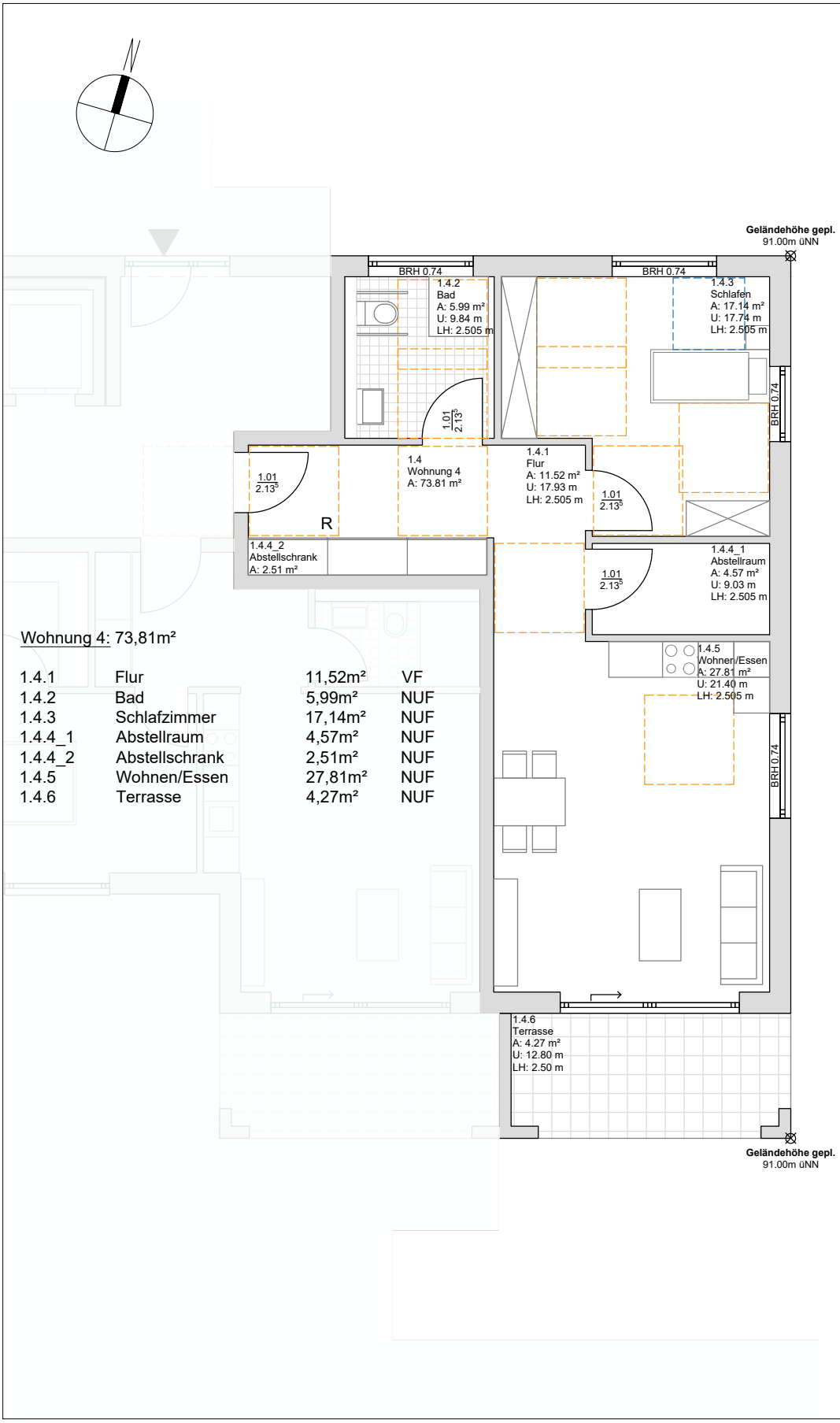

Wohnung 4: 73,81m²

1.4.1	Flur	11,52m²	VF
1.4.2	Bad	5,99m²	NUF
1.4.3	Schlafzimmer	17,14m²	NUF
1.4.4_1	Abstellraum	4,57m²	NUF
1.4.4_2	Abstellschrank	2,51m²	NUF
1.4.5	Wohnen/Essen	27,81m²	NUF
1.4.6	Terrasse	4,27m²	NUF

Grundriss Wohnung 4
Neubau Mehrfamilenhaus Von-Emmich Str. 31135 Hildesheim