

Zeichnung beruht auf:

- Vermessung von -
- Dok.Nr. -
- Vektorplan Zeichnung 001 aus ZVM
- Pixelplan -
- DXF-Plan -

Hoehen nach:

- Schnitt kein Schnitt vorhanden, Höhen angenommen
- Aufmass Teilaufmass WC- Anlagen

Ausfuehrung geprueft:

- Datum / Name -
- Weiter Informationen unter: -

Bemerkung:

keine Schnitte und Ansichten vorhanden; Türgrößen und Abstände aus Plan der DPIS vom 07.11.2001 gemessen-Höhen angenommen

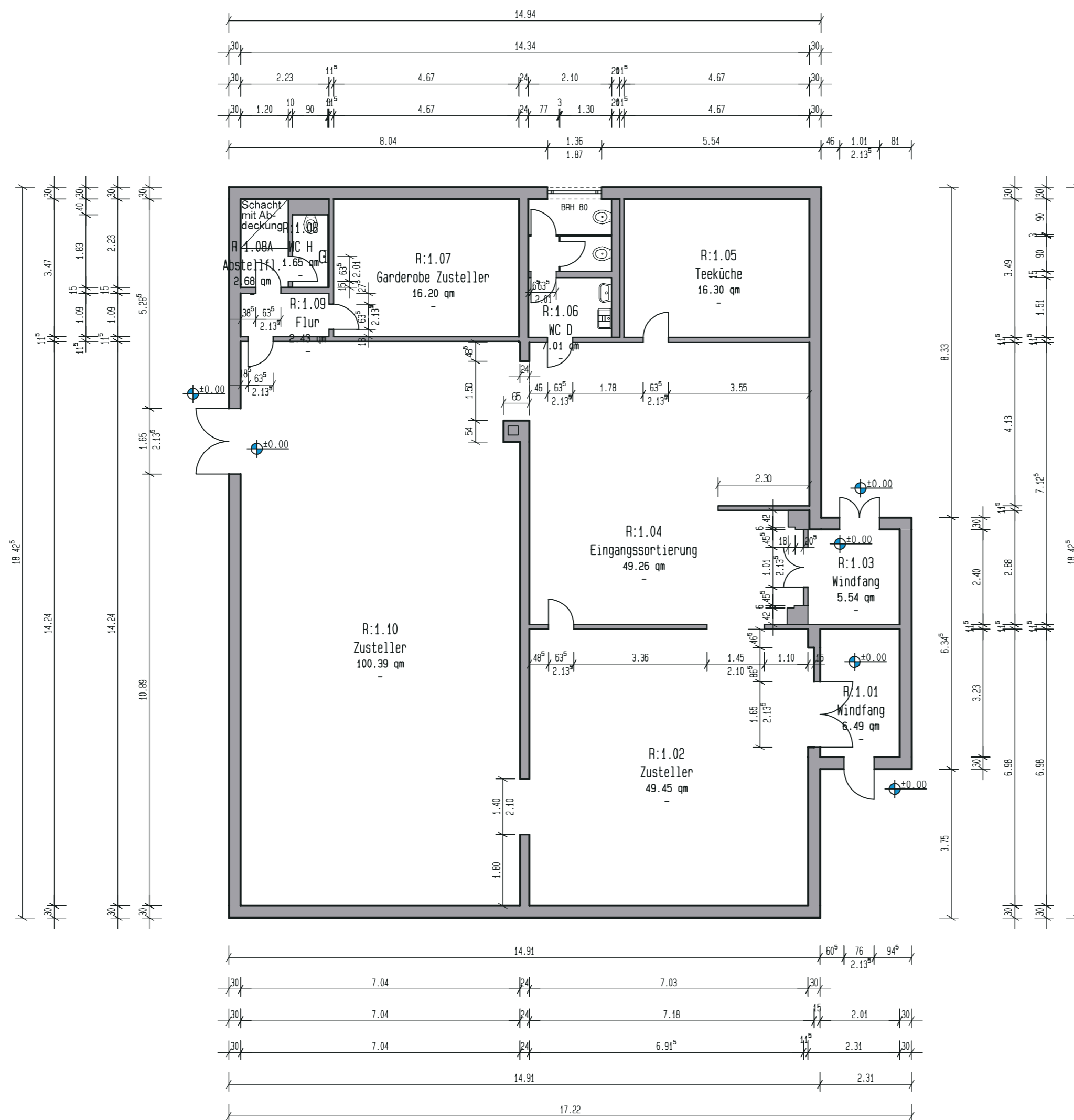

Raumliste nach DIN277 Ausgabe 2005						erstellt am: 28.11.2006	
Rnr.	Raumbezeichnung	Nutzf. m ²	F.l. m ²	Umf. m	li. RH cm	Bodenbelag	
Teilbereich: --							
Abschnitt: --							
R:1.01	Windfang	VF	6.49	10.5	300	-	
R:1.02	Zusteller	NF3	49.45	28.3	300	-	
R:1.03	Windfang	VF	5.54	9.4	300	-	
R:1.04	Eingangsortierung	NF3	49.26	32.7	300	-	
R:1.05	Teeküche	NF3	16.30	16.3	300	-	
R:1.06	WC D	NF7	7.01	15.4	300	-	
R:1.07	Garderobe Zusteller	NF7	16.20	16.3	300	-	
R:1.08	WC H	NF7	1.65	5.5	300	-	
R:1.08A	Abstellfl.	NF7	2.68	6.9	300	-	
R:1.09	Flur	VF	2.43	6.6	300	-	
R:1.10	Zusteller	NF3	100.39	43.9	300	-	
Summe Abschnitt: --						:	257.40 qm
Summe Teilbereich: --						:	257.40 qm
Gesamtsumme:						:	257.40 qm

A	28.11.06	Bestand nach Umbau WC- Anlagen	Kalex
Index	Datum	Änderungen/Ergänzungen	Name
Deutsche Post Bauen GmbH Niederlassung Berlin Büro Dresden			
Königsbrückerstr. 21-29 Postfach 100854 Tel.: 0351 8191-234 01099 Dresden 01078 Dresden Fax.: 0351 8191-256			
Bauherr	Deutsche Post AG vertreten durch Deutsche Post Bauen GmbH		
Architekt	-		
Projekt:	Zustellstützpunkt Königswartha Bestand		Übersicht
Projektadresse:	Hahnebergstr. 1 02699 Königswartha		
Bestand			
Planinhalt			
Grundriss Erdgeschoss			
-			
Maßstab:	1:100	Blattgröße A2	
Gezeichnet:	Kalex	Datum: 11.04.05	
Projektverantwort.: Kalex			
IMBES-Nr.:	Projekt-Nr.:	Plan-Nr.	Index
34 2833 01	999	A 001	A