

15.11^B
 6.99
 6.39
 6.39

*Hänge und
 Leuchten sperdentlich!*

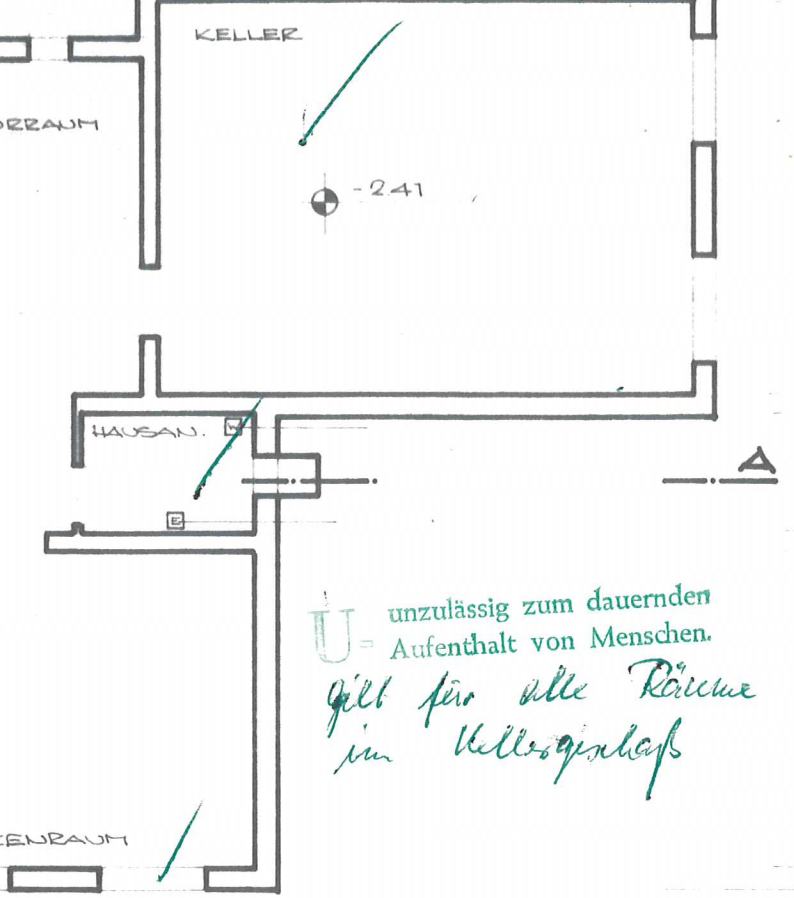

*U = unzulässig zum dauernden
 Aufenthalt von Menschen.
 gilt für alle Räume
 im Kellerbereich*

11^B 2.25 30
 5.09 30
 5.75
 15.11^B

30
 5.14
 5.74
 24
 1.56
 11.99
 24
 4.21
 6.25

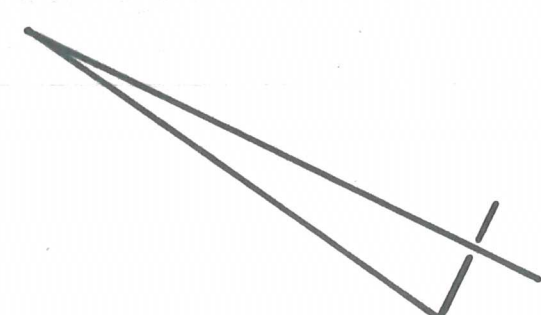

15.11^B
 8.12^B
 2.75 2.00 3.27^B
 2.75 2.00 5.27^B
 6.99 6.39
 6.39

Händläufe und Leuchten sperdentlich!

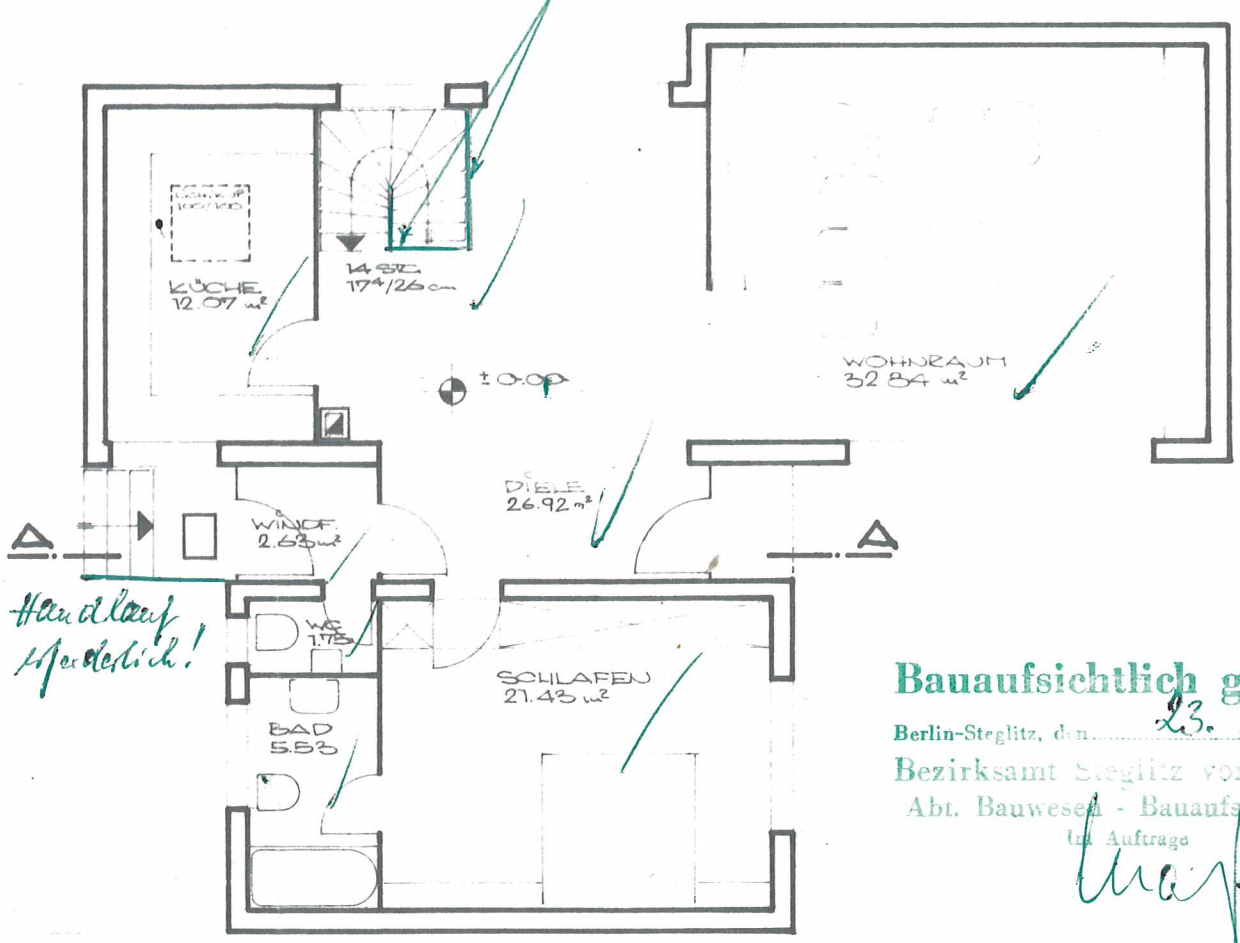

*Händläufe
 sperdentlich!*

Bauaufsichtlich geprüft
 Berlin-Steglitz, den 23. 10. 1972
 Bezirksamt Steglitz von Berlin
 Abt. Bauwesen - Bauaufsichtsamt
 im Auftrage
Krap

11.99
 6.25
 24 1.00 24
 30 3.16 4.21
 30
 1.87^B 7.49 15.11^B 5.75
 30 1.75 4.39 1.00
 30 1.75 5.09 30

EG

BAUVORHABEN
K. RAEDER
 TAUTENBURGER STR. 3

Genehmigt durch Baugenehmigung Nr. 2678
 vom 23. 10. 1972

GRUNDRISSE 1-100

ATELIER R. ECKENWELER ARCH. (INC. GRAD)
 BERLIN 12, PESTALOZZISTR. 54 TEL. 306 5304
 BERLIN, DEN 8. 3. 72 H. MIESEN

KE 100



30
 5.14
 5.74
 30
 1.50
 11.99
 24
 6.25
 30

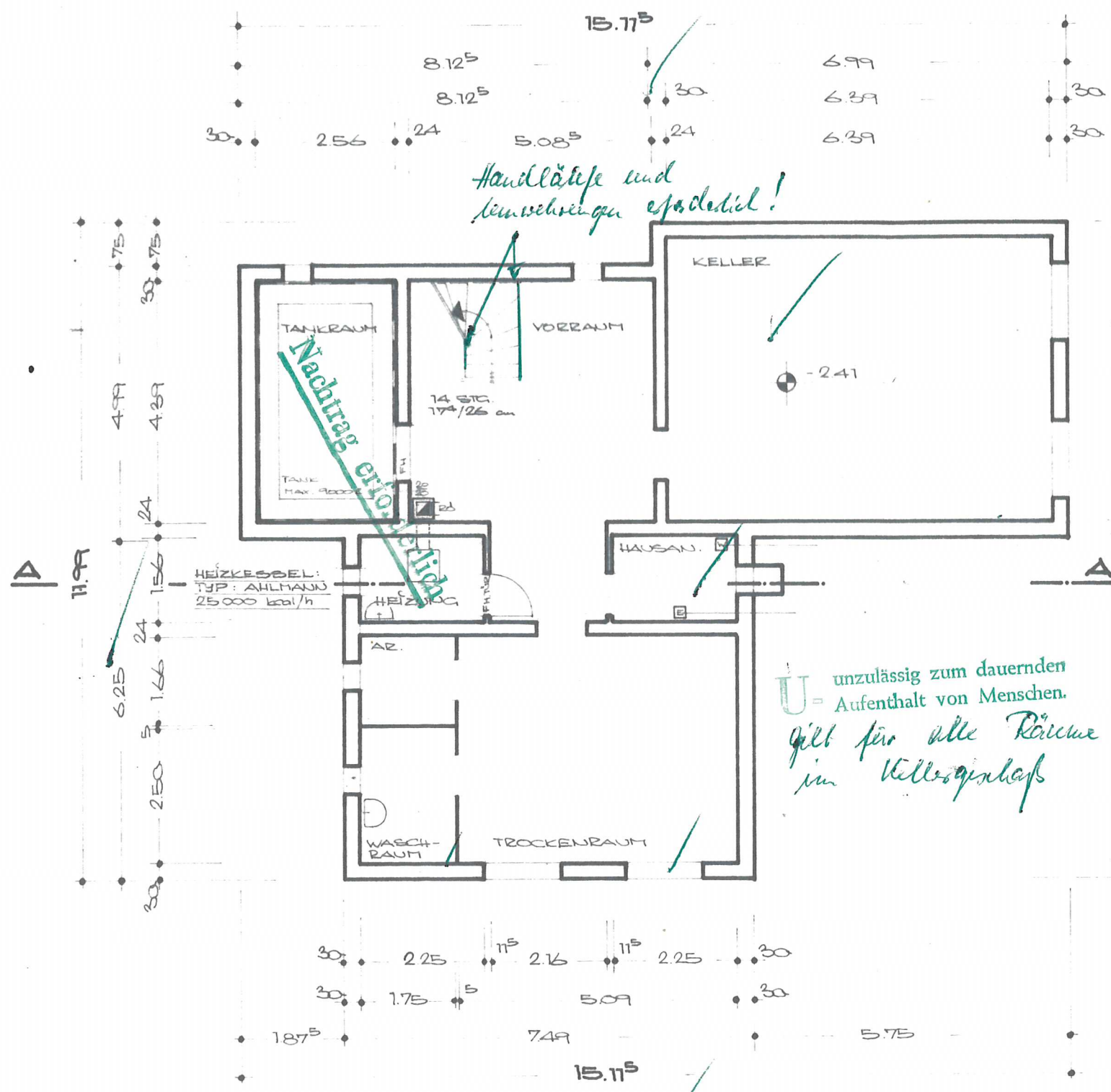

*Handläufe und
Kümmerschichten epoxidieren!*

Nachtrag erforderlich!

*U = unzulässig zum dauernden
Aufenthalt von Menschen.
Gilt für alle Räume
im Kellergeschoss*

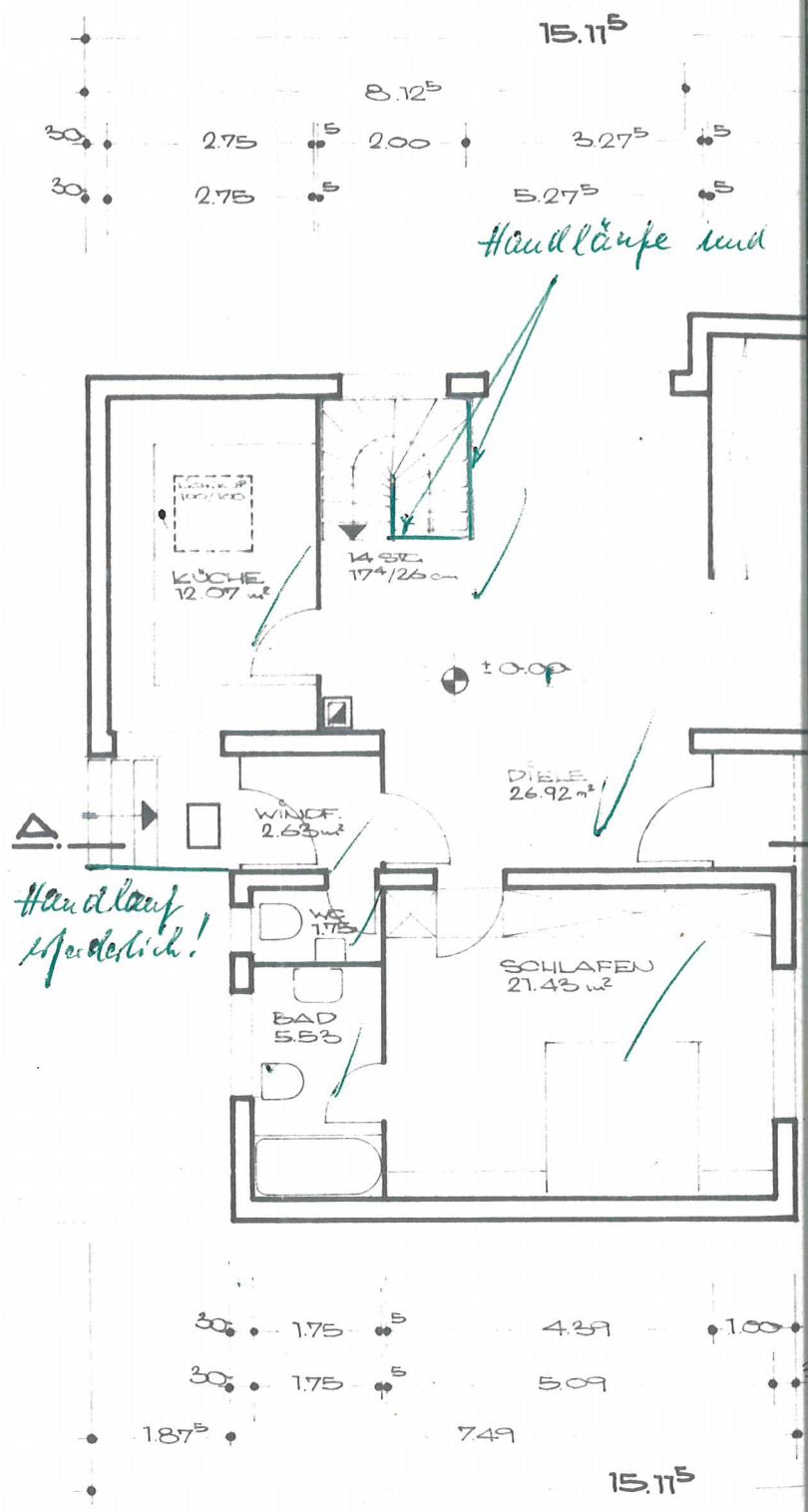
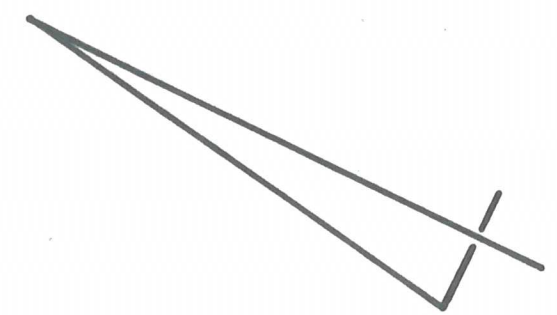

Handläufe und

*Handlauf
epoxidieren!*

BAUVORHAB
K. RAE
TAUTENBURG

GRUNDRISSE

ATELIER
BERLIN 12
BERLIN, DEU

KE