

Flurstück: 35/1
Flur:
Gemarkung: Kandern

Gemeinde: Kandern
Kreis: Lörrach
Regierungsbezirk: Freiburg

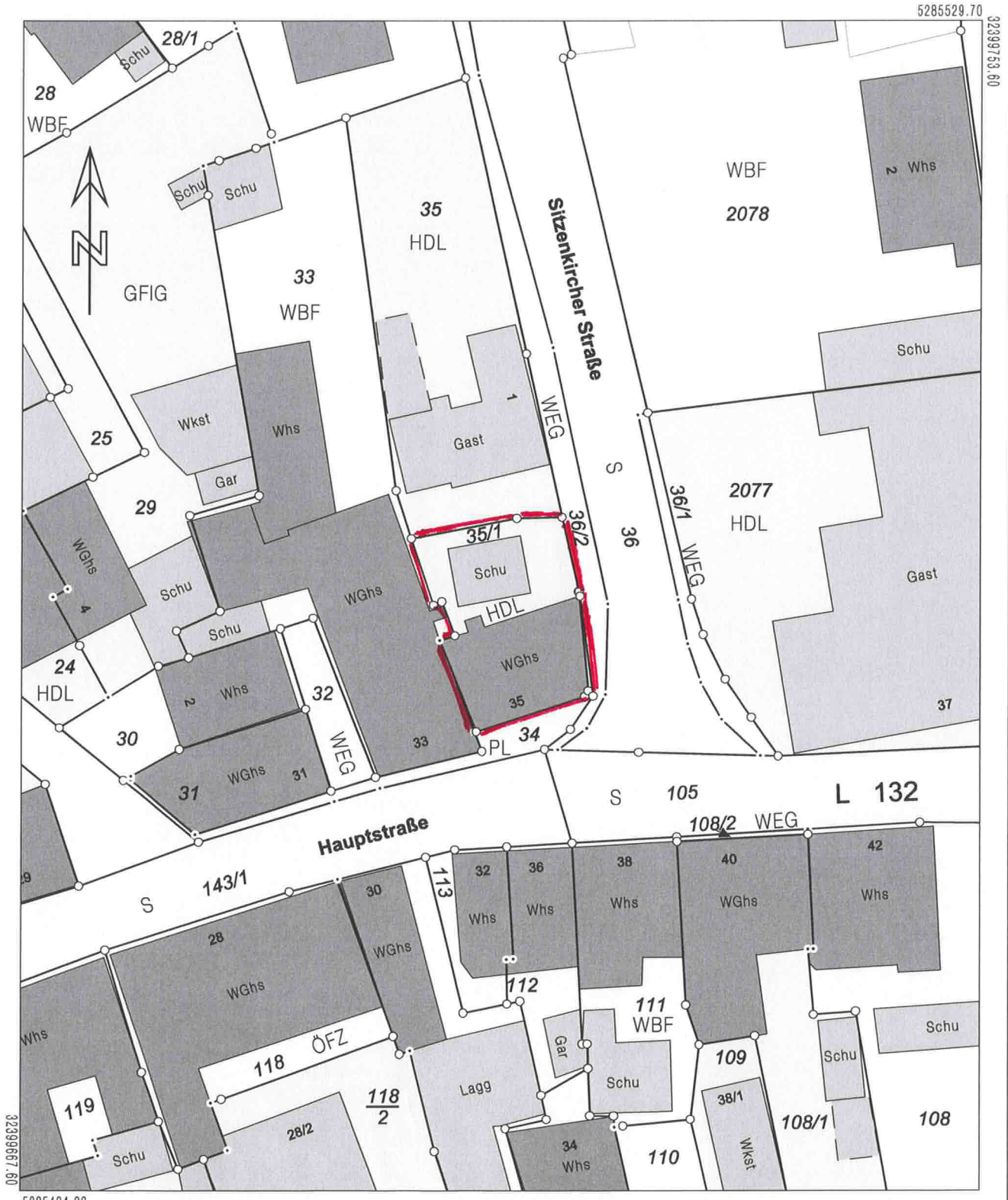

Maßstab 1:500 0 5 10 15 Meter

Die Basisinformationen und Basisdaten des Liegenschaftskatasters unterliegen dem Verwendungsvorbehalt nach § 2 Abs. 3 und 4 des Vermessungsgesetzes vom 1. Juli 2004 (GBl. S. 469, 509), zuletzt geändert durch Gesetz vom 30. November 2010 (GBl. S. 999). Sie dürfen vom Empfänger nur für den Zweck verwendet werden, zu dem sie übermittelt worden sind. Eine Verwendung für andere Zwecke ist nur zulässig, wenn die Vermessungsbehörde eingewilligt hat.

mbs
Markgräfler Bau- & Immo Service
Hauptstraße 6 Tel. 07626-97 33 97
79400 Kandern Fax 07626-97 33 99
email: mbs-immo-service@t-online.de