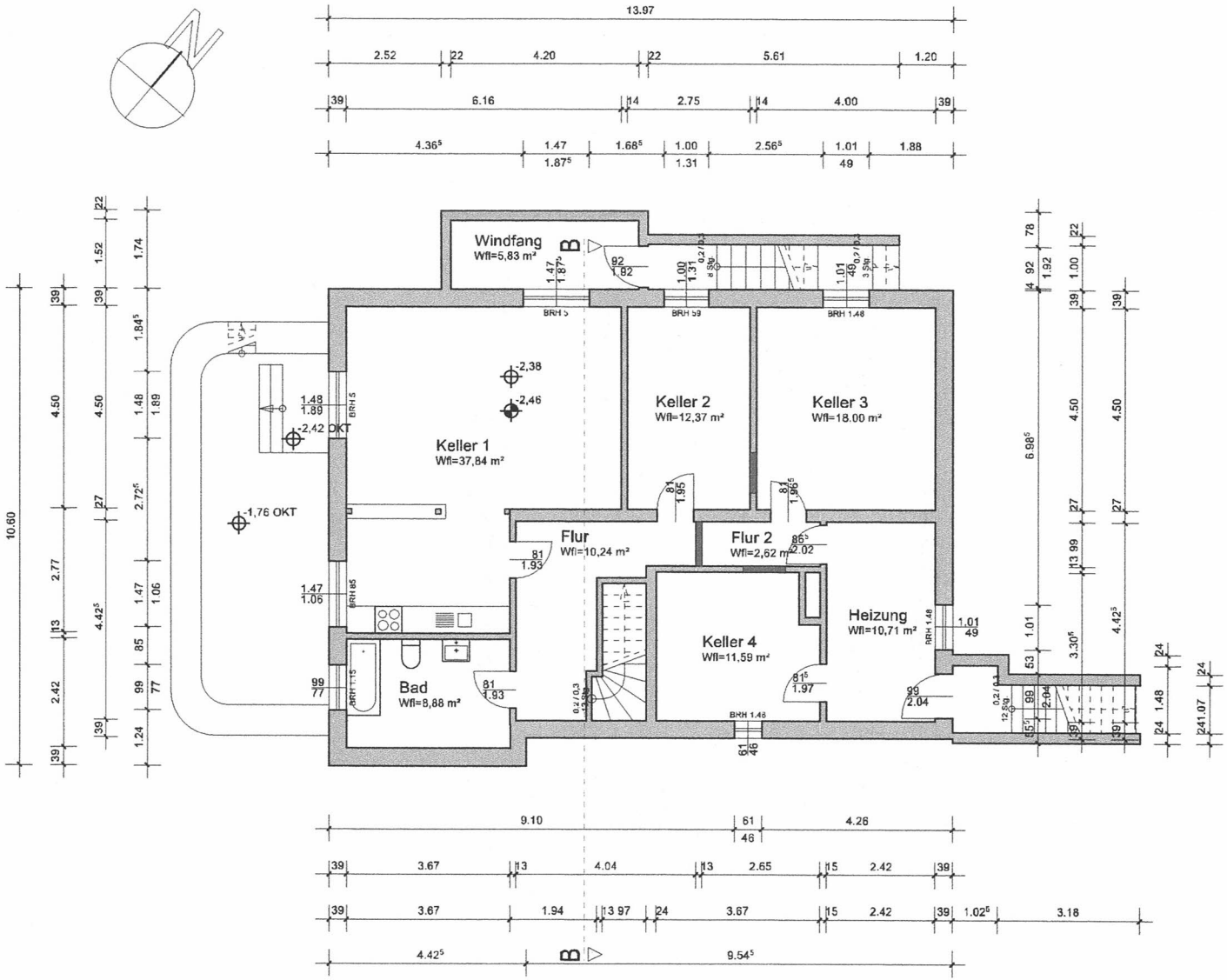

BauRaum
Architektur- und Planungsbüro
Roggenbach

Gudrun Roggenbach
Architektin Dipl. Ing. (FH)

Projekt: Wohnhaus Fasanenweg 16 25451 Quickborn	Plantitel: Kellergeschoss		
Bauherr:	Datum: 29.03.2022	Maßstab: 1:100	
	Datum Änderung:	Blatt-Nr.: B-02-1	

Entwurfsverfasserin:
Am Walde 19
21224 Rosengarten
Tel.: 04105 - 15 43 28
Fax: 04105 - 15 43 29
Email: info@bau-raum.net
www.bau-raum.net