

- ① vorh. Metalltür mit Drahtglas
zum Brandschutz
- einseitige Dichtung
- max. Spaltmaß zwischen
Sicherhaug und Türblatt
max. s = 5mm
- ② Treppenhaus:
- Rückbau von brennbaren
Verkleidungen
- ③ FH-Tür neu mit
Überschieber
- ④ Oberschieber
nachrüsten
- ⑤ Wand in F90-Qualität
schließen
- ⑥ Abgrenzen der Räumlichkeiten
in F30-Qualität

- ➡ Sicherheits-/Notbeleuchtung
- Ⓜ Rauchmelder drahtlos vernetzt
- Ⓜ Rauchhaug >> Fenster muß
geöffnet werden können
- Ⓜ Feuerlöscher
/ Schaumlösch器
- Ⓜ Feuerlöscher
/ Fettbrand
- Ⓜ Löschanlage
- Ⓜ Feuerschloß oder
nicht verschließbar
- Ⓜ dichtschließend

STADT GOSLAR
DER OBERBÜRGERMEISTER
Fachbereich III - Bauwesen
ANLAGE 4 ZUM
BESCHIED 2010/2010
GEPRÜFT
im Auftrag
[Signature]

VERBUNDEN • ERLEBEN
Architekt
Andreas
Bienert
Olavus-Zellen
EL 13.770
Architektbüro BISTINGRUPP

Baubherr: *[Signature]* Datum: 10.08.2010

ARCHITEKTURBÜRO BIENERT ANDREAS BIENERT, DIPL.-ING. (FH) ARCHITEKT
RINGSTRASSE 9, 38578 CLAUSTHAL-ZELLERFELD
TEL.: 05323 / 718661 FAX: 05323 / 718652

Bauvorhaben: Hotel Bastei- Wiederaufnahme des Hotelbetriebes
Bauort: Lautenthaler Str. 13, 38644 Hahnenklee
Bauherr: Herr Rustan Partivier, Seelandsstraße 14, 23569 Lübeck, Semland GmbH

| | | | | |
|--|------------------------|-------------------|----------|-----------|
| Grundriss Kellergeschoss / Bestand - Planung | | | | |
| Datum: 30.07.2010 | Bearbeiter: axk/ncw | Maßstab: 1:100 | Zch.Nr.: | Proj.Nr.: |
| Plan: 1 | | | | |

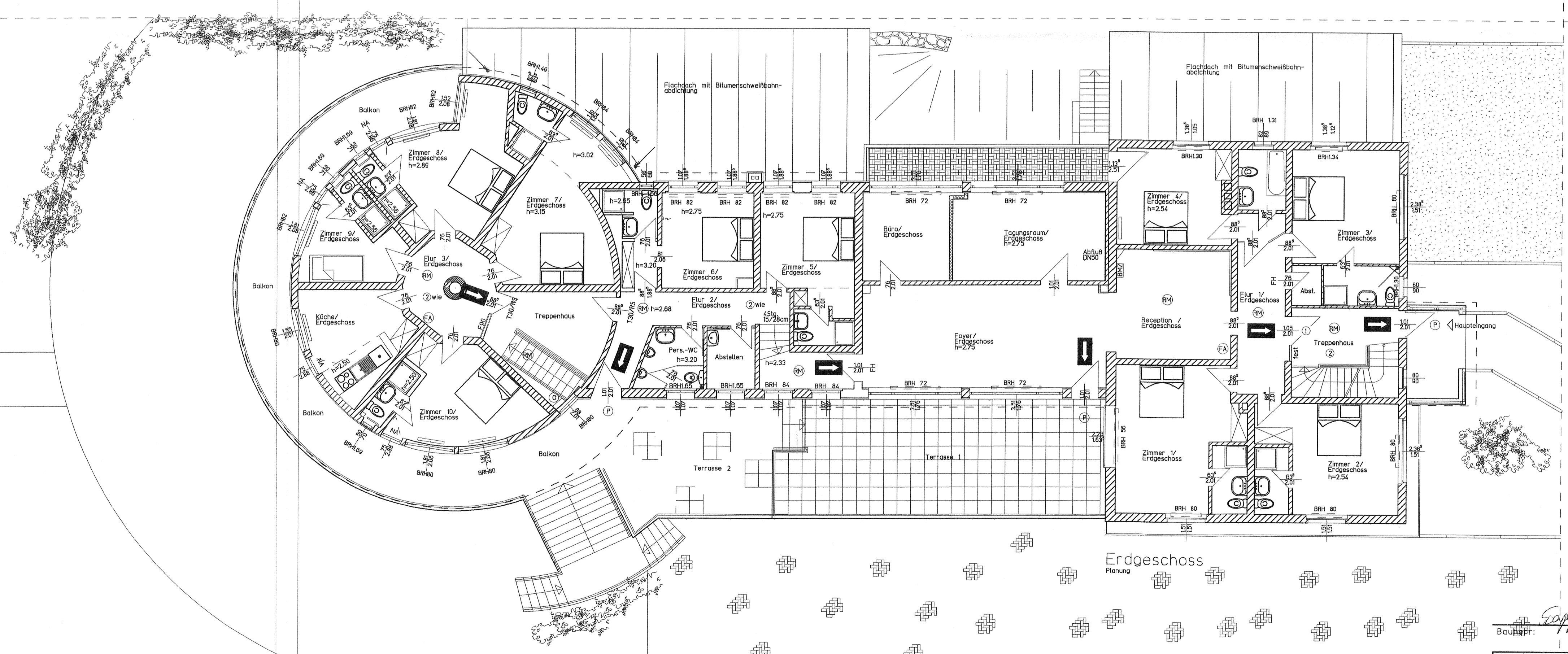
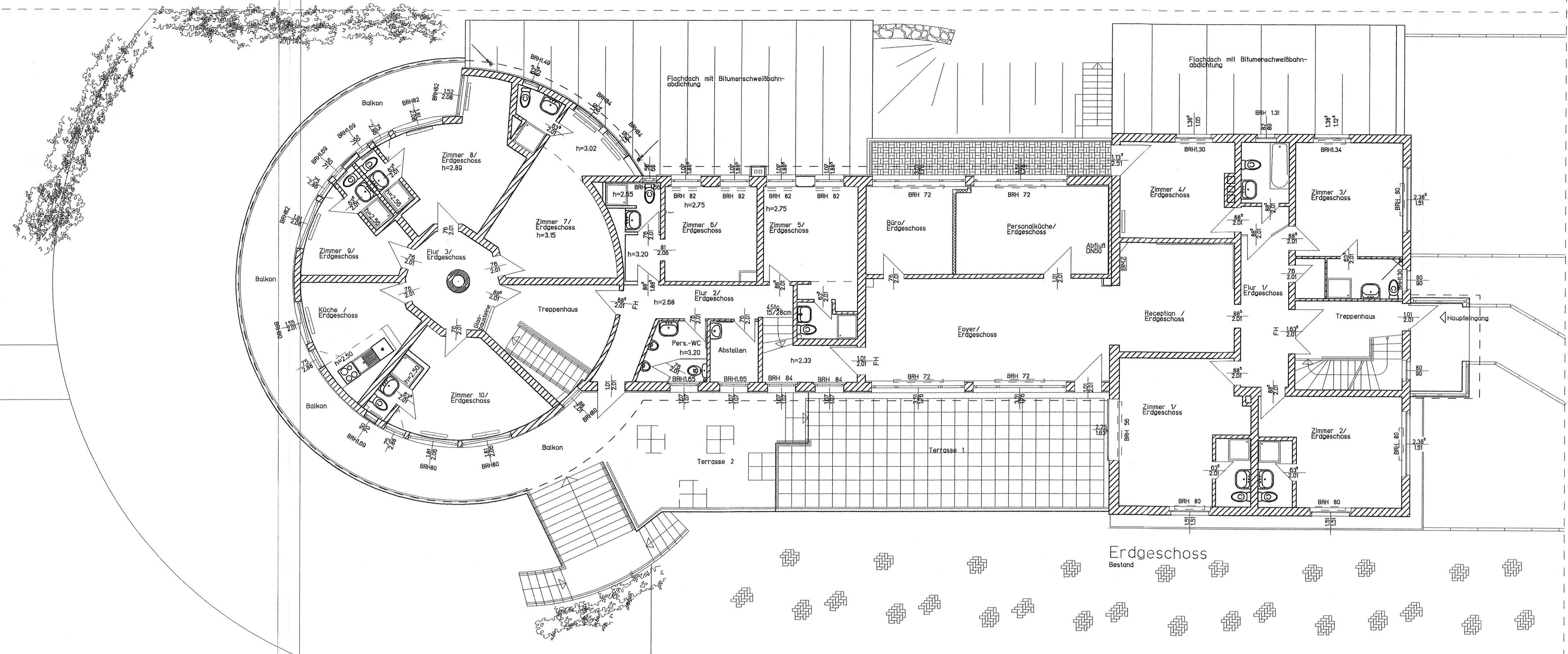

STADT GOSLAR
 DER GEMEINDEBAUWEISER
 (Stadtamt für Baugeschäfte)
 ANLAGE 5 ZUM
 BESCHLUSSE 84/0601/2010
 GEPRÜFT
 im Auftrag
Waldmann

- ① vorh. Metalltür mit Drahtglas
 gemäß Brandschutzauflagen
 - ersatzlos mit
 - feuersicherer Dichtung
 - nach geprüfter Angabe
 - Bodenbelag und Türschwelle
 nach 4
- ② Treppenhaus:
 Rückbau von brennbaren
 Verkleidungen
- ➡ Sicherheits-/Notbeleuchtung
- RM Rauchmelder drahtlos vernetzt
- RA Rauchabzug an Fenstern muss
 geprüfter werden können
- FA Feuerlöscher
 /Schaumlöcher
- P Fensterrahmen oder
 nach veränderbar

ANDREAS BIENERT
 ARCHITECT
 ANDREAS BIENERT
 CLAUSHE-ZELLERFELD
 EL 13.770
 ARCHITECTURBÜRO

Baubüro: *Waldmann* Datum: 10.08.2010

| | | | | | |
|---|-------------|----------|----------|-----------|-------|
| ARCHITEKTURBÜRO BIENERT | | | | | |
| ANDREAS BIENERT, DIPL.-ING. (FH) ARCHITECT RINGSTRASSE 9, 38678 CLAUSTHAL-ZELLERFELD TEL.: 05323 / 718661 FAX: 05323 / 718662 | | | | | |
| Bauvorhaben: Hotel Bastei- Wiederaufnahme des Hotelbetriebes | | | | | |
| Bauort: Lautenthaler Str. 13, 38644 Hahnenklee | | | | | |
| Bauherr: Herr Rustan Partnerv. Seelandsstraße 14, 23569 Lübeck, Semland GmbH | | | | | |
| Grundriss Erdgeschoss / Bestand - Planung | | | | | |
| Datum: | Bearbeiter: | Maßstab: | Zch.Nr.: | Proj.Nr.: | Plan: |
| 30.07.2010 | DIK MICH | 1:100 | | | 2 |

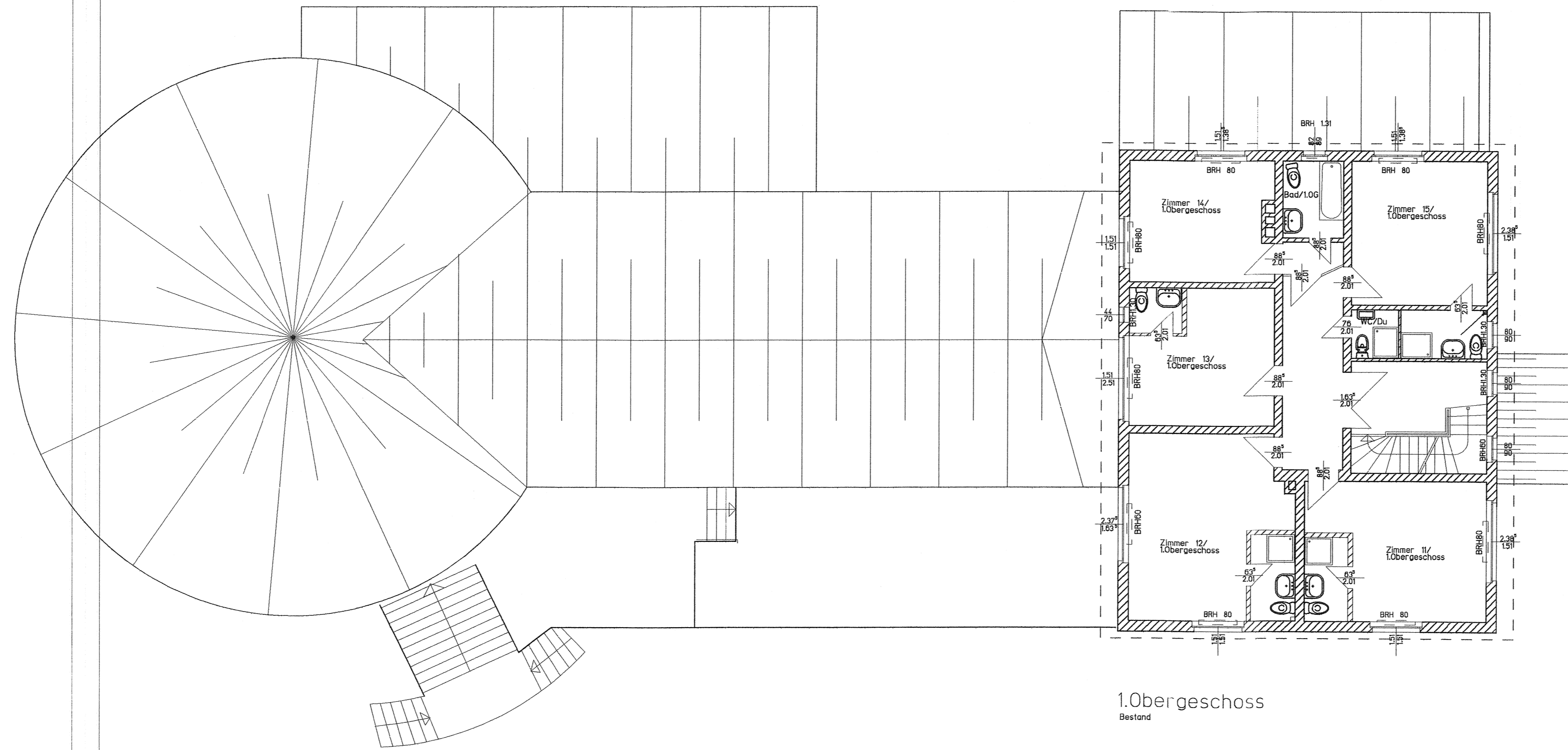

1.Obergeschoss
Bestand

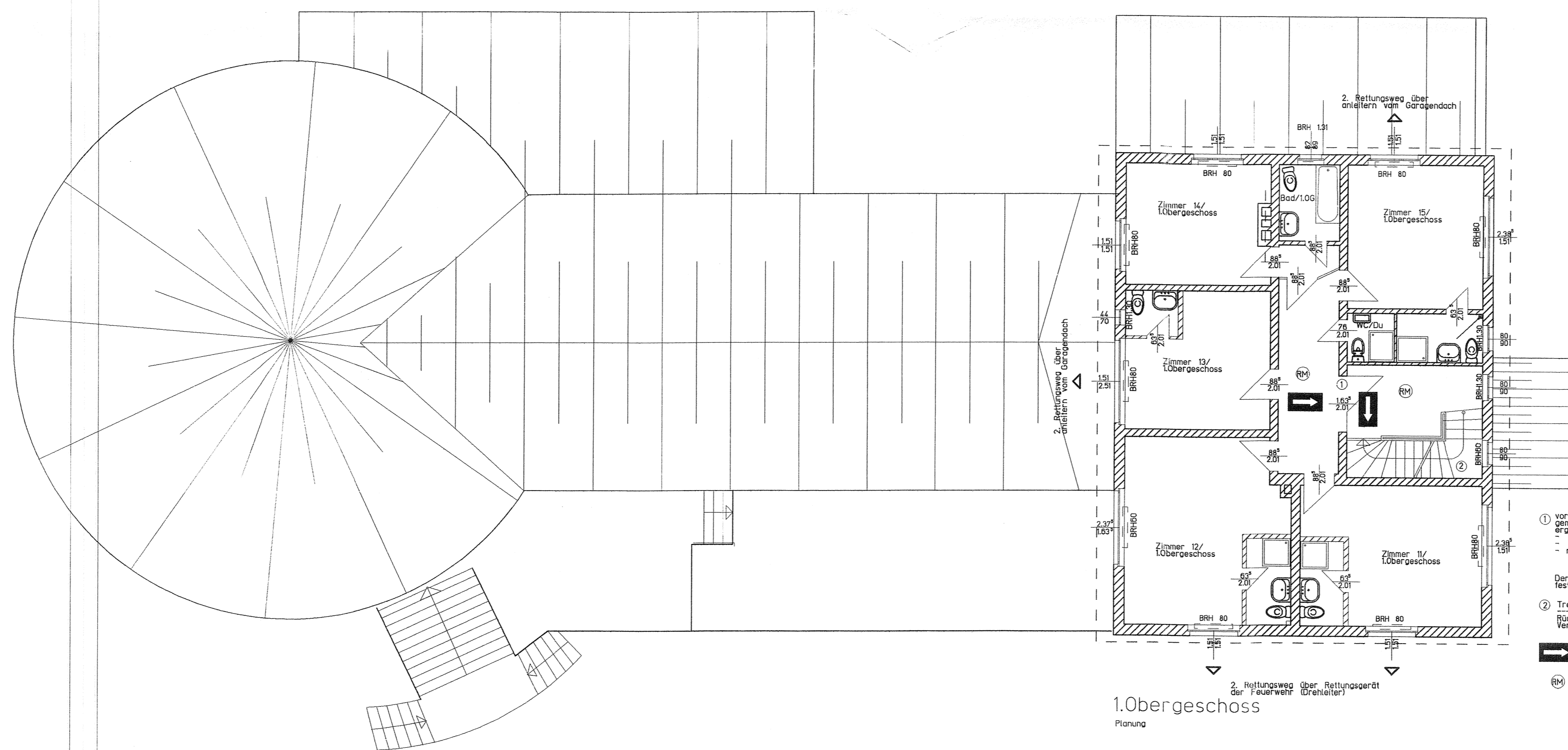

1.Obergeschoss
Planung

STADT GOSLAR
DER OBERBÜRGERMEISTER
Fachbereich III - Bauverwaltung
ANLAGE: *Bastel- und
Ruhebereich*
GEPRÜFT
im Auftrag
Müller

- ① vork. Metallgitter mit Drahtglas
gegen Brand- und Einbruch
- größtmög. Dichtung
- max. Schlupf zwischen
Eisenring und Türblatt
max. s = 5mm
Der Stützfuß ist
festzusetzen
- ② Treppenhaus:
Rückbau von brennbaren
Verkleidungen
- ➡ Sicherheits-/Notbeleuchtung
- Ⓜ Rauchmelder drahtlos vernetzt

Bauherr: *Tapf* Datum: *10.08.2010*

Architekt
Andreas
Bienert
CLAUSTHAL-ZELLERFELD
EL 15.770

| | | | |
|--|-------------------------|---|----------------|
| ARCHITEKTURBÜRO BIENERT | | ANDREAS BIENERT, DIPL.-ING. (FH) ARCHITEKT RINGSTRASSE 9, 38678 CLAUSTHAL-ZELLERFELD TEL.: 05323 / 718661 FAX: 05323 / 718662 | |
| Bauvorhaben: Hotel Bastel- Wiederaufnahme des Hotelbetriebes | | | |
| Bauort: Lautenthaler Str. 10, 38644 Hahnenklee | | | |
| Bauherr: Herr Ruslan Parfiriev, Seelandstraße 14, 23569 Lübeck, Seiland GmbH | | | |
| Grundriss 1. Obergeschoss / Bestand - Planung | | | |
| Datum: 30.07.2010 | Bearbeiter: BRK HOCH | Maßstab: 1:100 | Proj.Nr.: 3 |

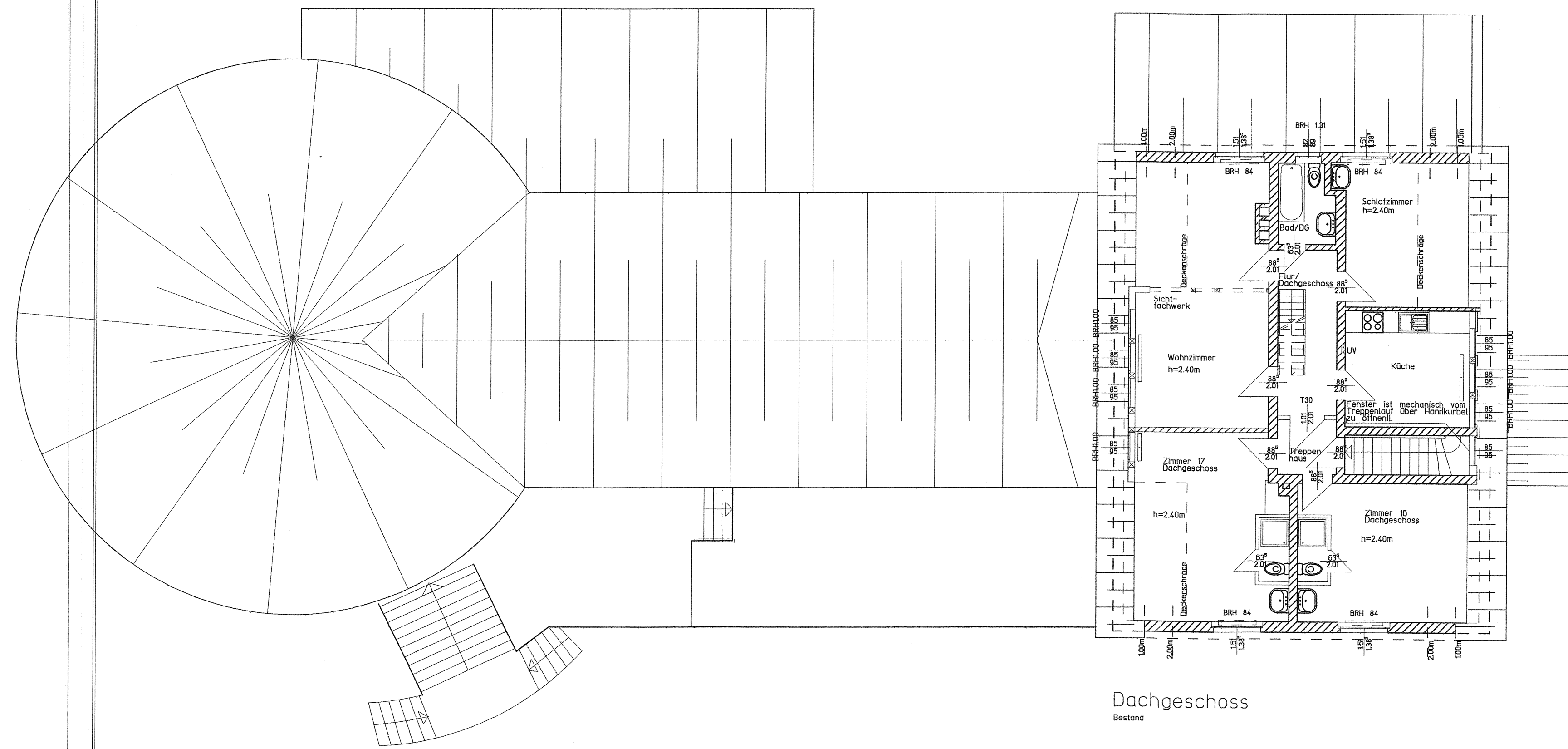

Dachgeschoss
Bestand

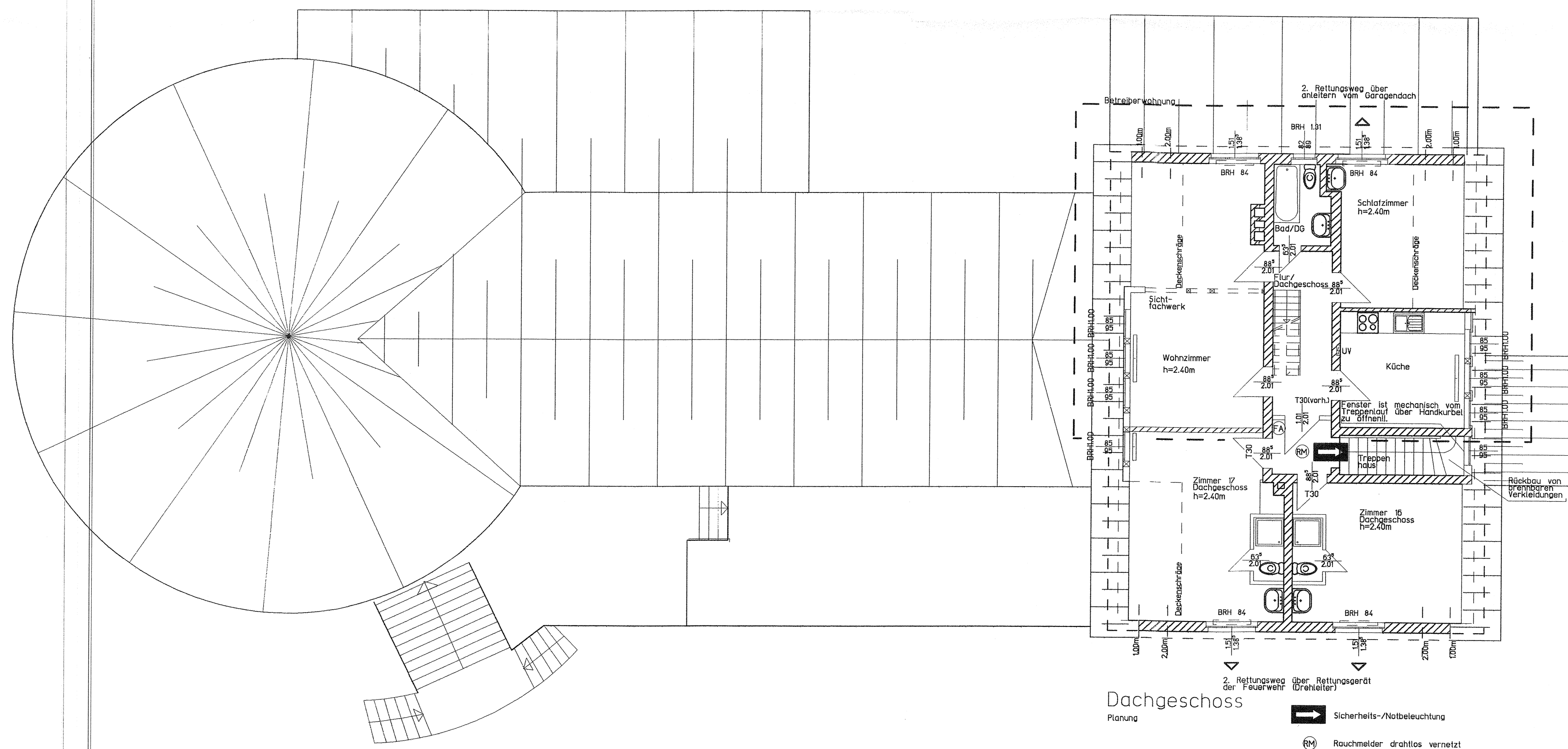

Dachgeschoss
Planung

- ☐ Sicherheits-/Notbeleuchtung
- Ⓜ Rauchmelder drahtlos vernetzt
- Ⓣ Feueralarmer Zschweimischer

STADT GOSLAR
DER GOSLARBEIHAUPTSTADT
Fachbereich Baueservice
ANLAGE ZUM
GESCHEN *Baufeld 2010*
GEPRÜFT
im Auftrag
Wallmann

DRINGENDEN • ERGÄNZENDEN
Architekt
Andreas
Biemert
Clausthal-Zellerfeld
EL 13.770

Bauherr: *Stapf* Datum: 10.08.2010

ARCHITEKTURBÜRO BIENERT ANDREAS BIEMERT, DIPL.-ING. (FH) ARCHITEKT
RINGSTRASSE 9, 38678 CLAUSTHAL-ZELLERFELD
TEL.: 05323 / 718661 FAX: 05323 / 718662

Bauvorhaben: Hotel Bastei- Wiederaufnahme des Hotelbetriebes
Bauort: Lautenthaler Str. 13, 38644 Hahnenklee
Bauherr: Herr Ruslan Parfiriev, Seelandstraße 14, 23569 Lübeck, Seiland GmbH

| | | | | | |
|--|------------------------|-------------------|----------|-----------|------------|
| Grundriss Dachgeschoss / Bestand - Planung | | | | | |
| Datum: 30.07.2010 | Bearbeiter: DJK WCH | Maßstab: 1:100 | Zch.Nr.: | Proj.Nr.: | Plan: 4 |

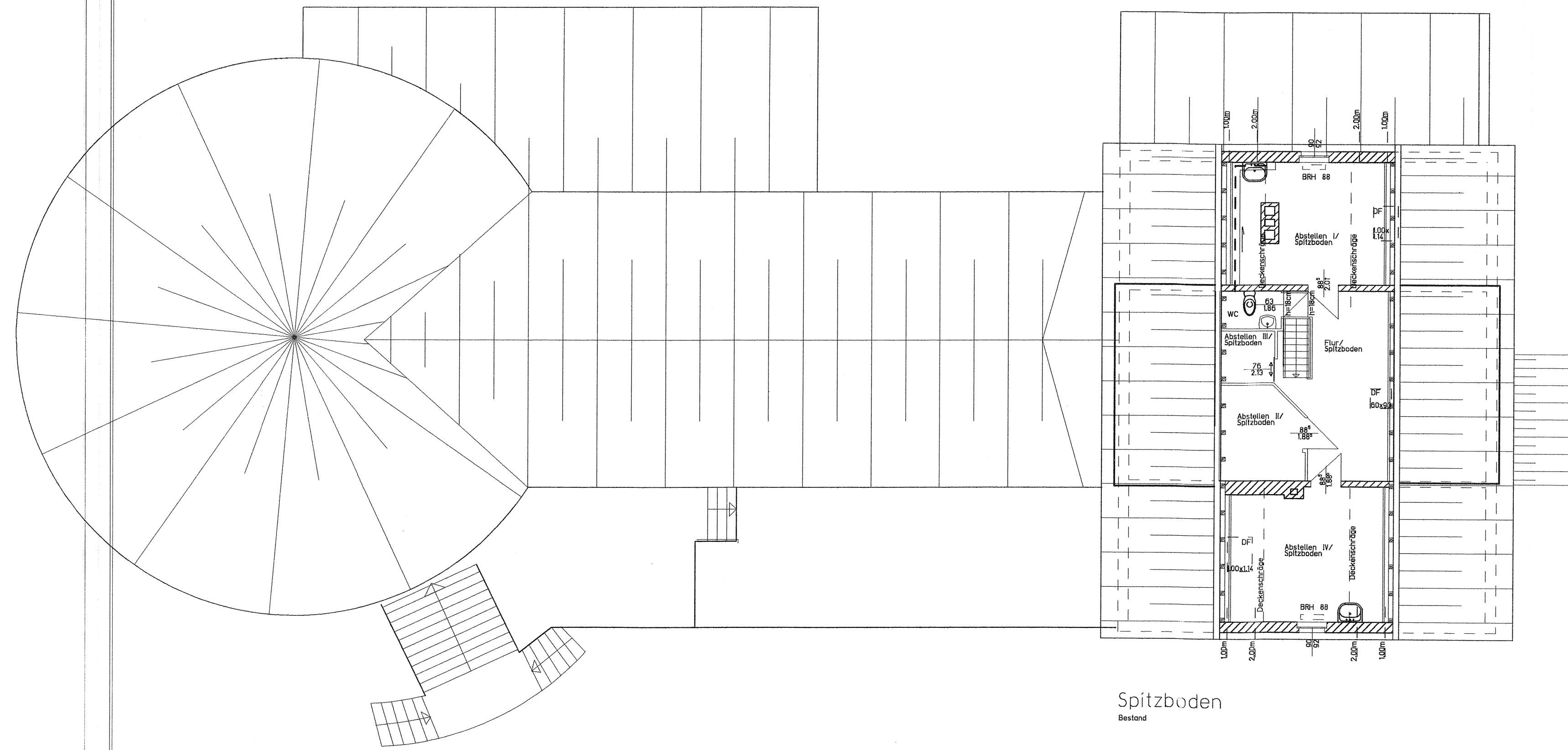

Spitzboden
Bestand

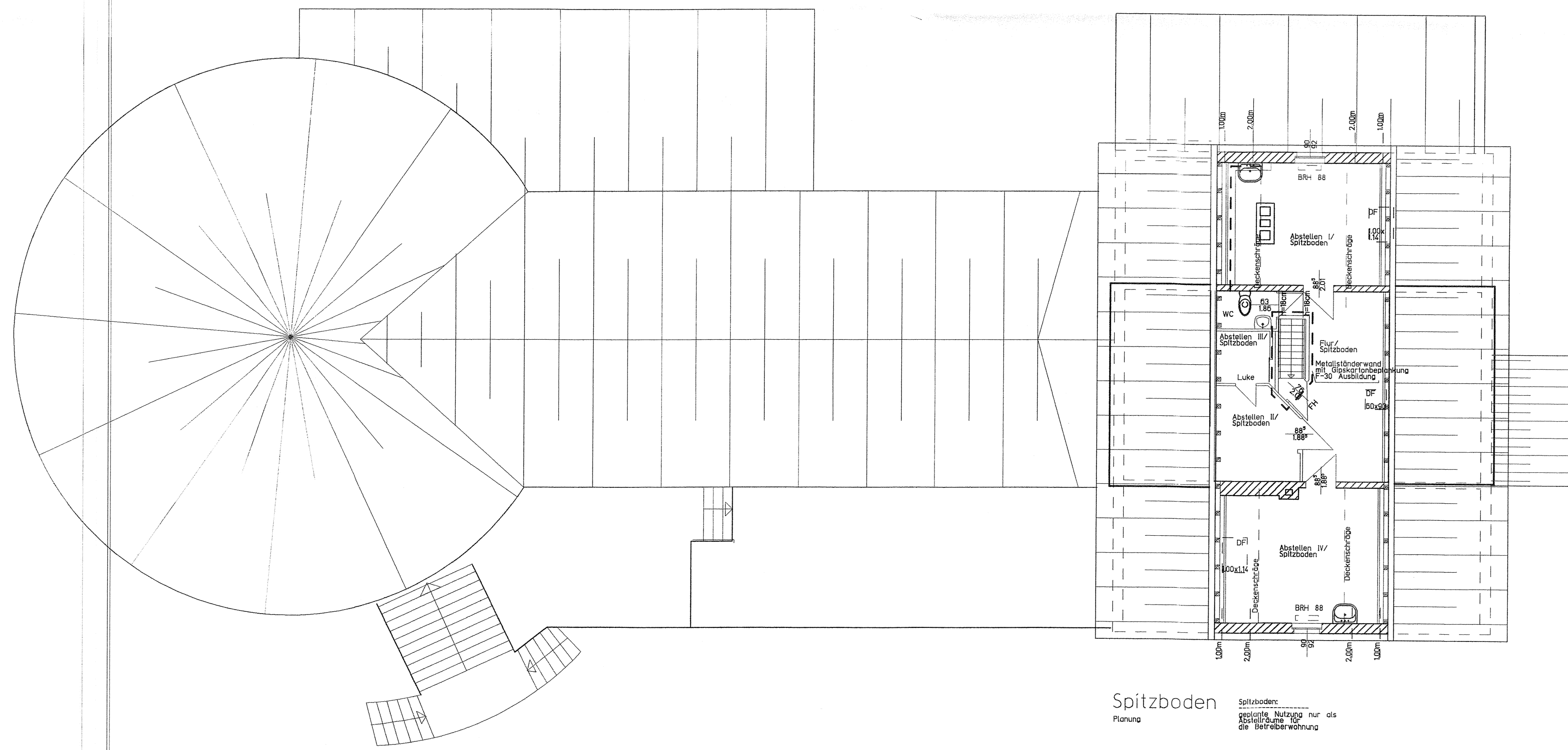

Spitzboden
Planung

STADT DUBLAR
DER OBERBÜRGERMEISTER
Frankfurt a. M. Bauamt
NÜRNBERG, 20.08.2010
BRN/10604/2010
GEPRÜFT
M. Müller

VERBUNDEN • ERNÜHRUNG
Architekt
Andreas
Bienert
Clausthal-Zellerfeld
EL 13.770

Bauherr: Stapp Datum: 20.08.2010

ARCHITEKTURBÜRO BIENERT ANDREAS BIENERT, DIPL.-ING. (FH) ARCHITEKT
RINGSTRASSE 9, 38078 CLAUSTHAL-ZELLERFELD
TEL.: 05323 / 718661 FAX: 05323 / 718662

Bauvorhaben: Hotel Bastei- Wiederaufnahme des Hotelbetriebes
Bauort: Lautenthaler Str. 13, 38644 Hohenklee
Bauherr: Herr Ruslan Partiriev, Seelandstraße 14, 23569 Lübeck, Semland GmbH

| | | | | | |
|--|-------------------------|-------------------|----------|-----------|------------|
| Grundriss Spitzboden / Bestand - Planung | | | | | |
| Datum: 30.07.2010 | Bearbeiter: DIK HOCH | Maßstab: 1:100 | Zch.Nr.: | Proj.Nr.: | Plan: 5 |