

Südseite

Ostseite

Schnitt

Wohnung I. blau
Wohnung II. rot
Wohnung III. grün



li

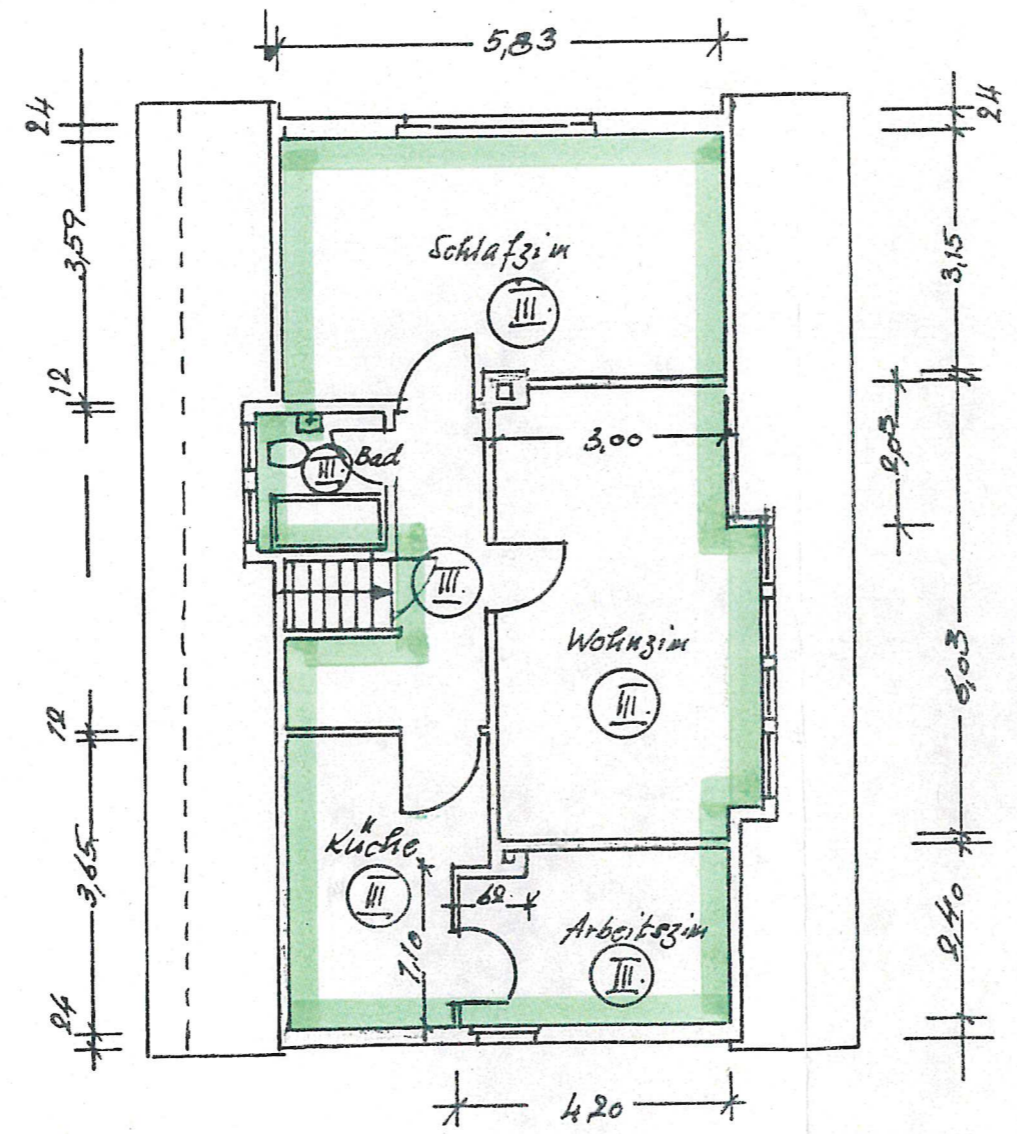
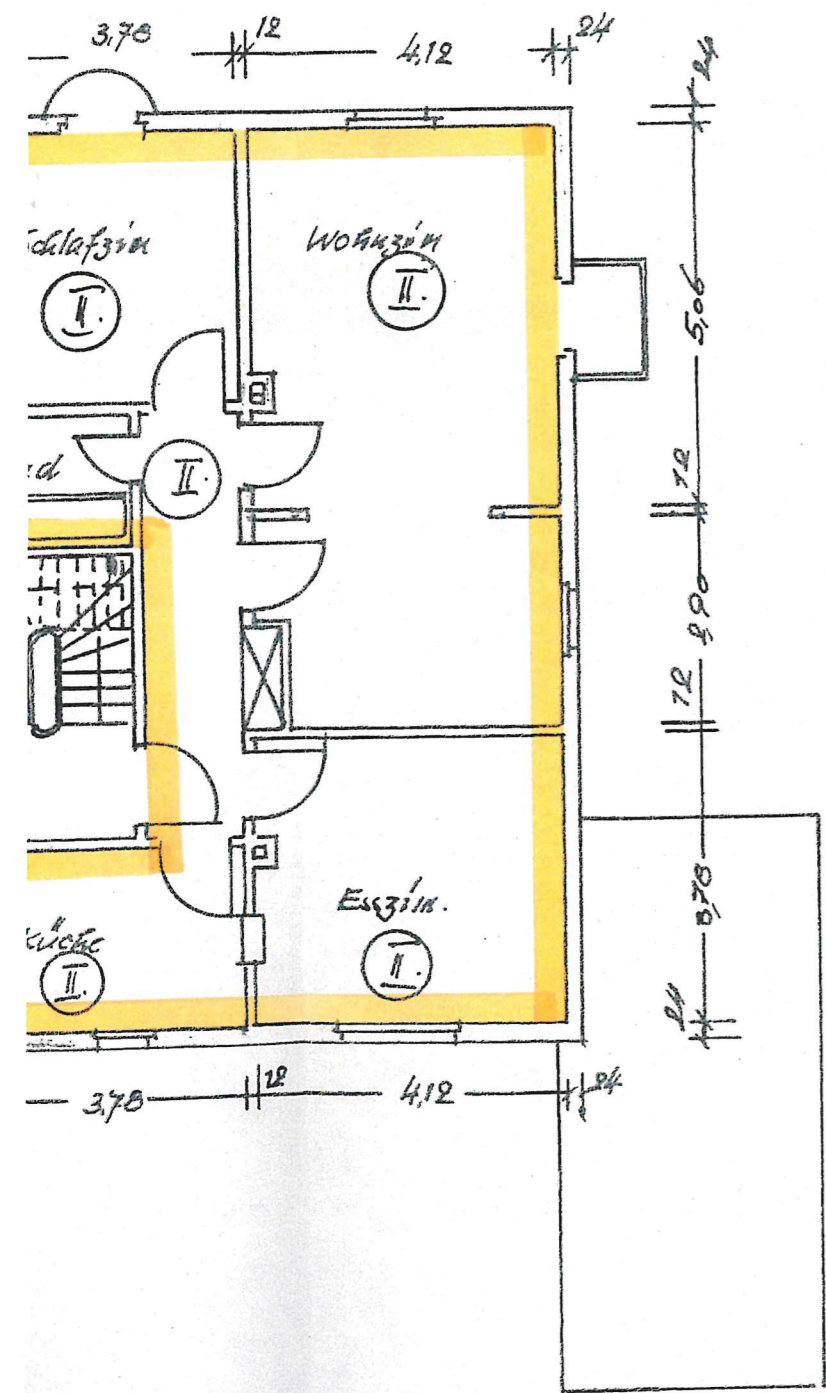

- Wohnung I. blau
- Wohnung II. rot
- Wohnung III. grün

Haus Otto Laufferstr. 36
 Bestandsplan M. 1:100
 Der Architekt
Ullhaus
 Dipl.-Ing. Weende 14.11.91

Obergeschoss

Dachgeschoss

NORDANSICHT

Westseite

Ostseite

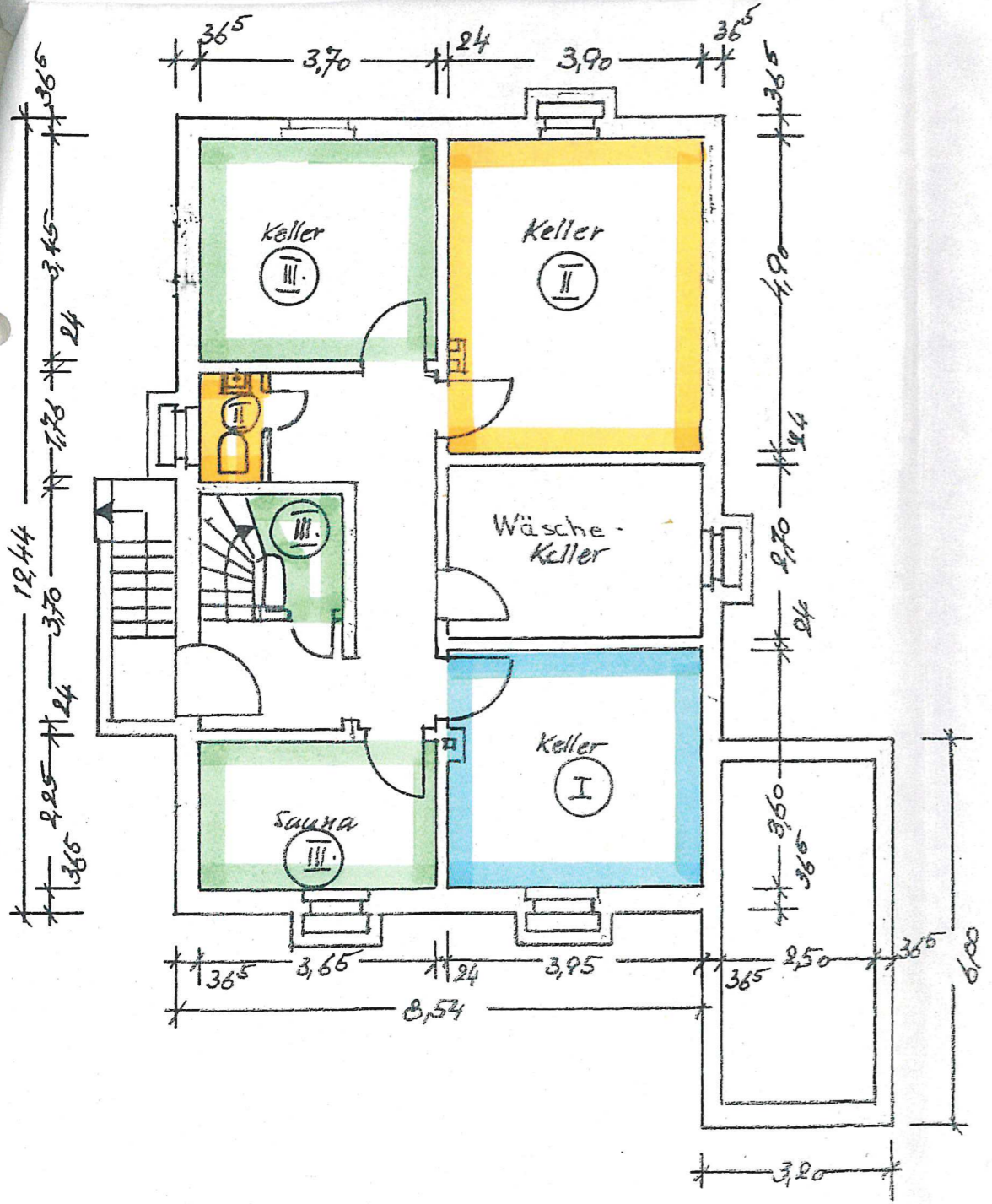

Keller

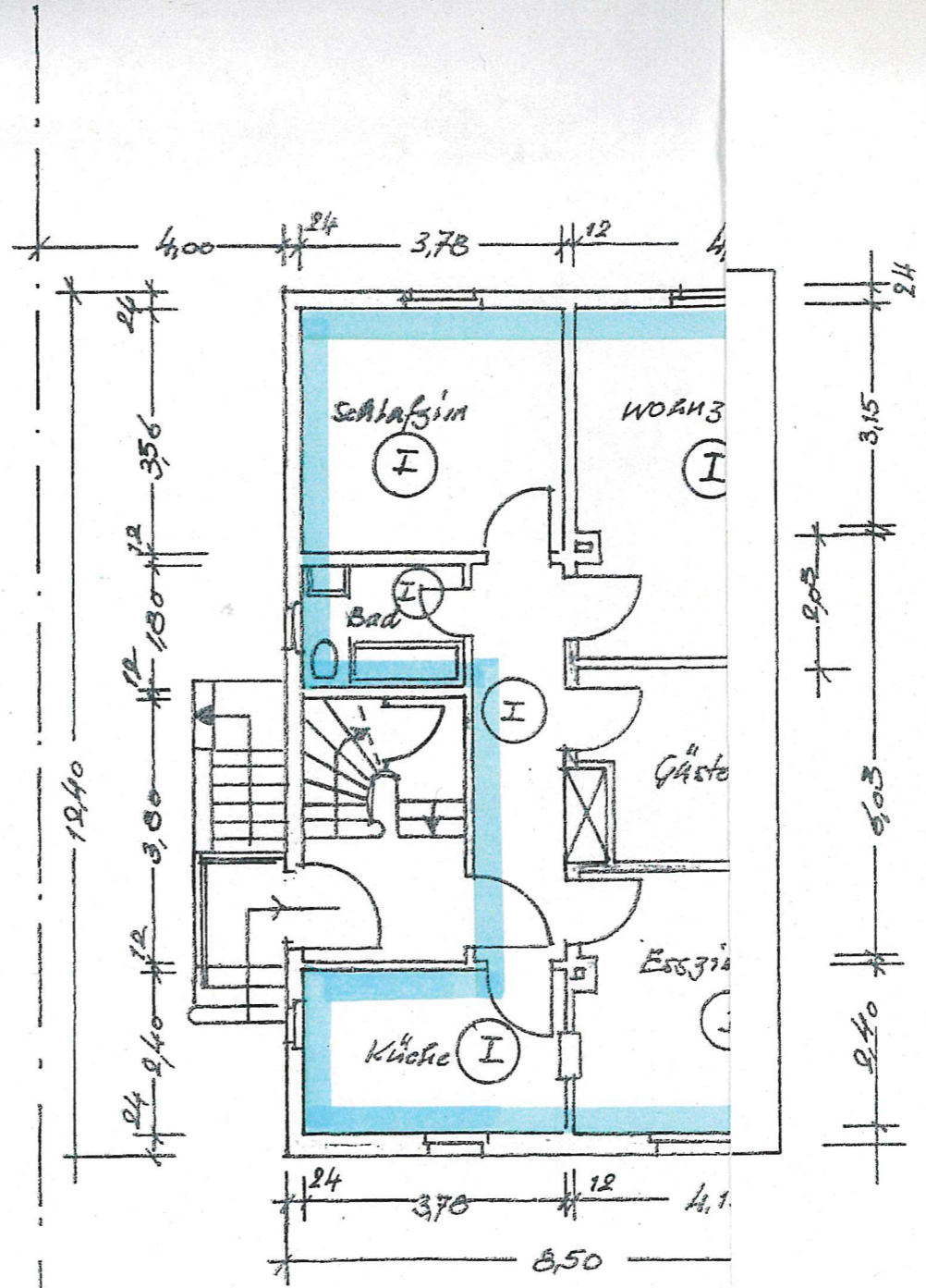

Erdgeschoss

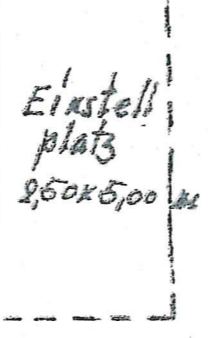

Regierungs-Bezirk
 Regierungs-Bezirk
 Regierungs-Bezirk
 Regierungs-Bezirk



Wohnung I. bla
 Wohnung II. rot
 Wohnung III. gr

Haus Otto Lau,
 Bestandsplan
 Der Architekt
 Ullhaus
 Dipl.-Ing. W

HILDFEGRÖSCHH
WIEHDEFÖBERFEST

DECKBLATT
ZUM BAUSCH EIN

Nr. 646/58

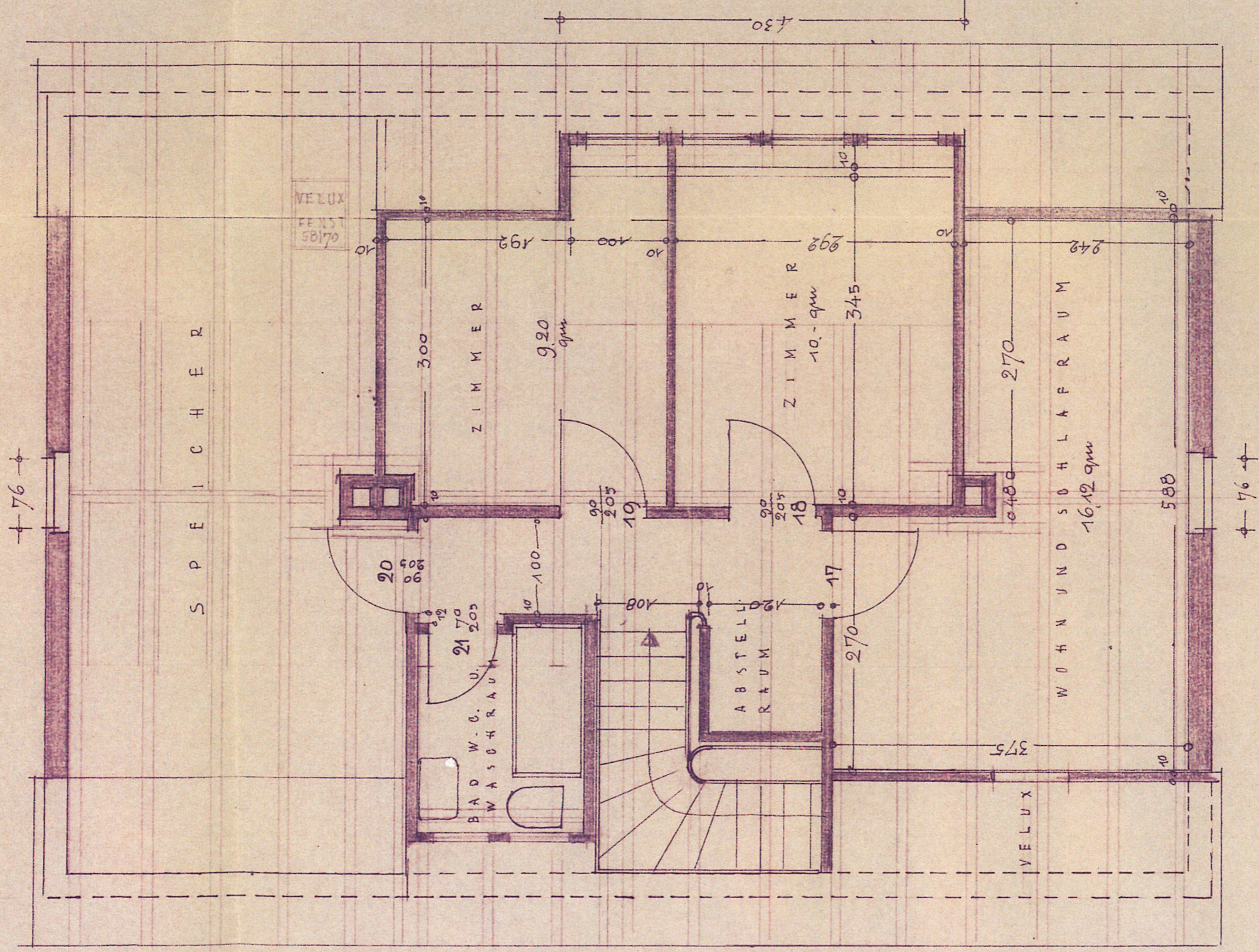

WEENDE 10. DEZEMBER
Bauberrin:
Hilfe Gerd

Genehmigt
Göttingen, den 22.12.58
Landkreis Göttingen
Baubaufsicht

Plan
Kroßbaum

DACHGESCHOSZ
NG - 1 / 50