P O L I E R P L A N M1:50

Datum	Änd.	Ges.	Änderungen & Ergänzungen
16.06.2016	A	tmb	Ergänzung Fensteraufriss
30.06.2016	B	tmb	Grundlagenänderungen DG, Einfüllung Lifteinheit
07.07.2016	C	tmb	Grundlagenänderung
21.07.2016	D	tmb	Einfüg konstruktiver Angaben
26.09.2016	E	tmb	Terrassenfüllung
11.10.2016	F	tmb	Ergänzung Fenster, Gewerbegelände
19.10.2016	G	tmb	Anderungen Brandschutz
25.10.2016	H	tmb	Lage Dachflächenfenster, zusätzl. E-Auslässe, Küchengrundriss

LEGENDE:

Altbrunn		Gipskarton	
Bestand		Stahl	
Ziegel		Grundgerüste	
Beton		Offenfeldriss Gut	
Stahlbeton		Schmutzwasser	
Holz		Oberflächenwasser	

Kisten Profilen, Naturmaße nehmen! STATIKER- und HAUSTECHNIKERPLÄNE BEACHTEN!

Planverfasser:

architekten

DI MARTIN SCHMACHTL DI ANDREAS SCHMACHTL DI ANDREAS SCHMACHTL
1040 WIEN, RAINERGASSE 17/1/1 TEL: +43 1 / 50 34 / 20 FAX: +43 1 / 50 34 / 20 - 20 E-MAIL: OFFICE@SCHMACHTL.AT
UNIV. ASS. DI MARTIN SCHMACHTL - UNIV. ASS. DI ANDREAS SCHMACHTL - GERICHTSSACHVERSTÄNDIGER: DI ANDREAS SCHMACHTL

Bauherr und Firmenanschrift:
DR. KARLHEINZ UND GERLINDE SCHMACHTL

Projekt:
GENERALSANIERUNG
WOHNHAUS EISENHANDSTRASSE

Bauteil:
GRUNDRISSE DACHGESCHOSS UND EMPORE

Datum: 31.08.2016 Gezeichnet: ab Planumer: 16-004-400/3H

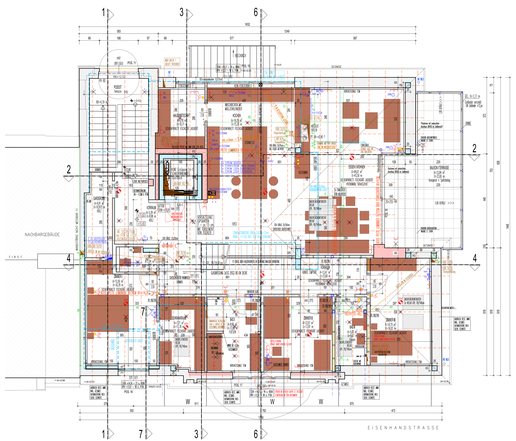

DACHGESCHOSS:

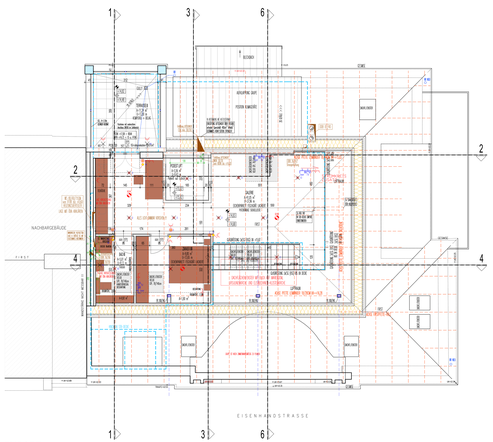

EMPORE: