

Bestandsgebäude

Mehrfamilienwohnhaus

Dachneigung 12 Grad
Dachkonstruktion lt. Statik

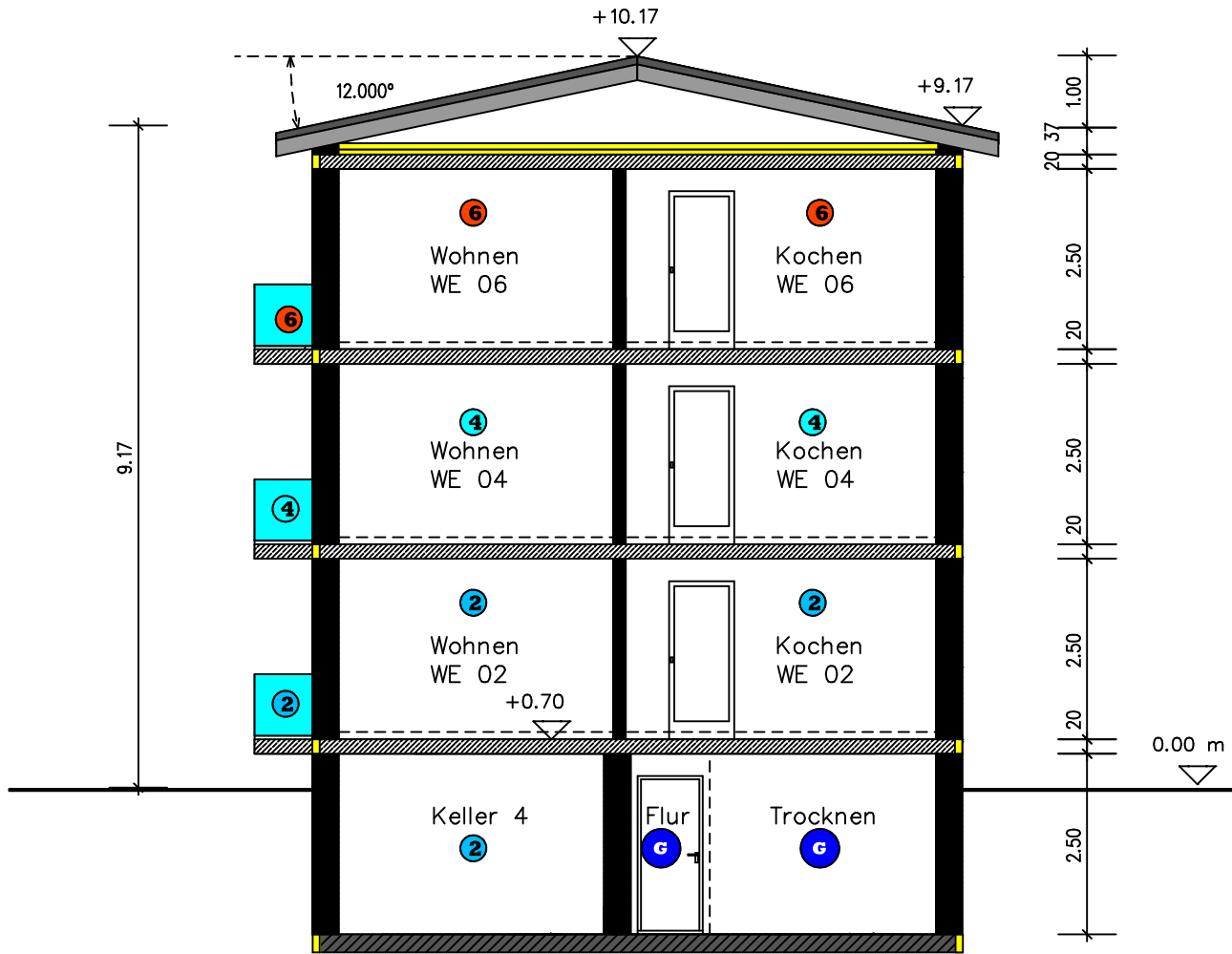

①	Eigentumsanteil 1
②	Eigentumsanteil 2
③	Eigentumsanteil 3
④	Eigentumsanteil 4
⑤	Eigentumsanteil 5
⑥	Eigentumsanteil 6
⑦	Eigentumsanteil 7
⑧	Eigentumsanteil 8
G	Gemeinschaftsanteil 1 (Eigentümer 1 bis 14)

Bauvorhaben: Bestandsgebäude Mehrfamilienwohnhaus mit 6 Wohneinheiten Kettelerstraße 15-17 Flurstück 436/8 63500 Seligenstadt		Bauherr: K 15-17 GmbH vert. d. Uwe Höfler Dr. Karl-Biba-Straße 3a 63589 Freigericht-Horbach
Gez.: Gepr.: Maßst.:	Schnitt A-A	Entwurfsverfasser: Vitali Hauert HV-Architektur Wiesenstraße 20H 63584 Gründau hv-architektur@outlook.de / 0152-34007601
1: 100		Unterschrift: Entwurfsverfasser: 15.11.2022