

Lageplan

Maßstab 1:250
Erfurt 04/ 2023

Gemeinde Eisfeld
Gemarkung Sachsenbrunn, Sachsenbrunn
Flurstück 223/10 41m²
Flurstück 223/11 9m²
Flurstück 223/12 619m²
gesamt: 669m²

Einfamilienhaus
Werrastraße 10
Sachsenbrunn, Eisfeld

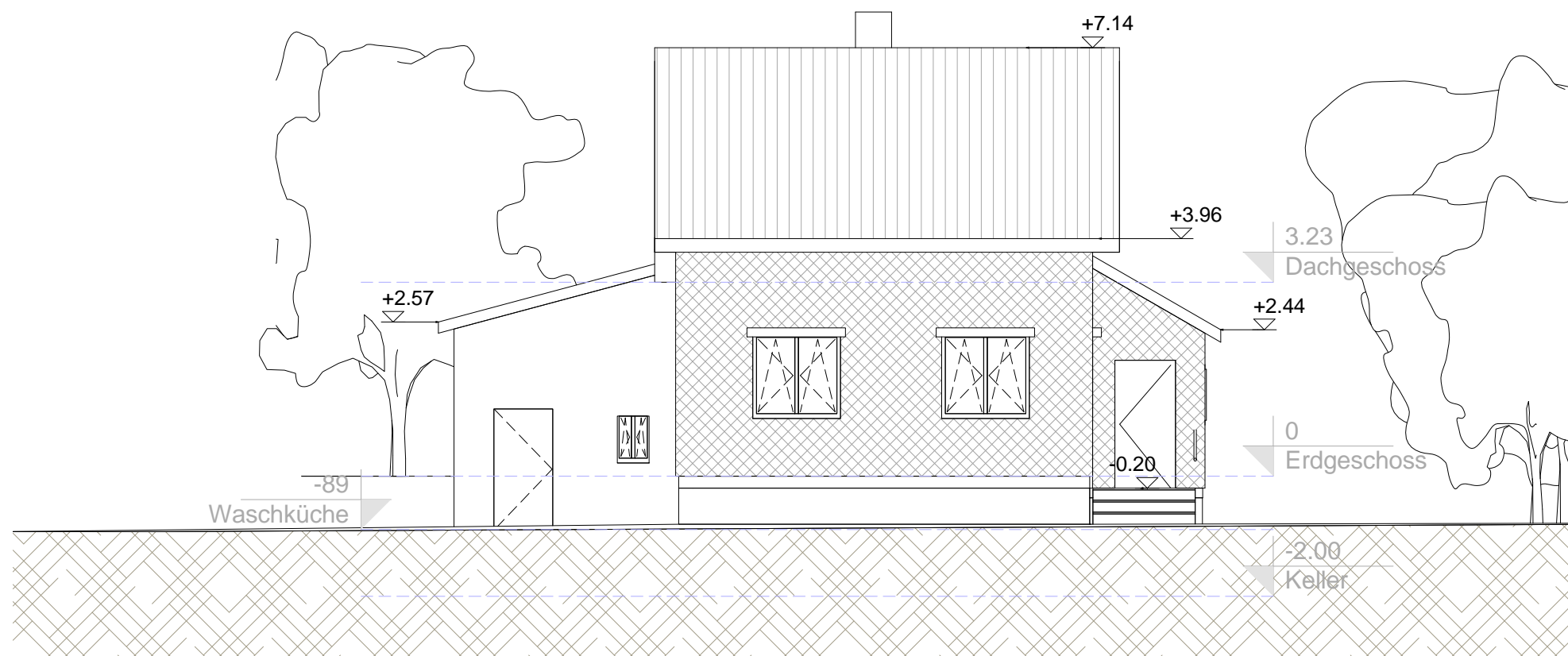
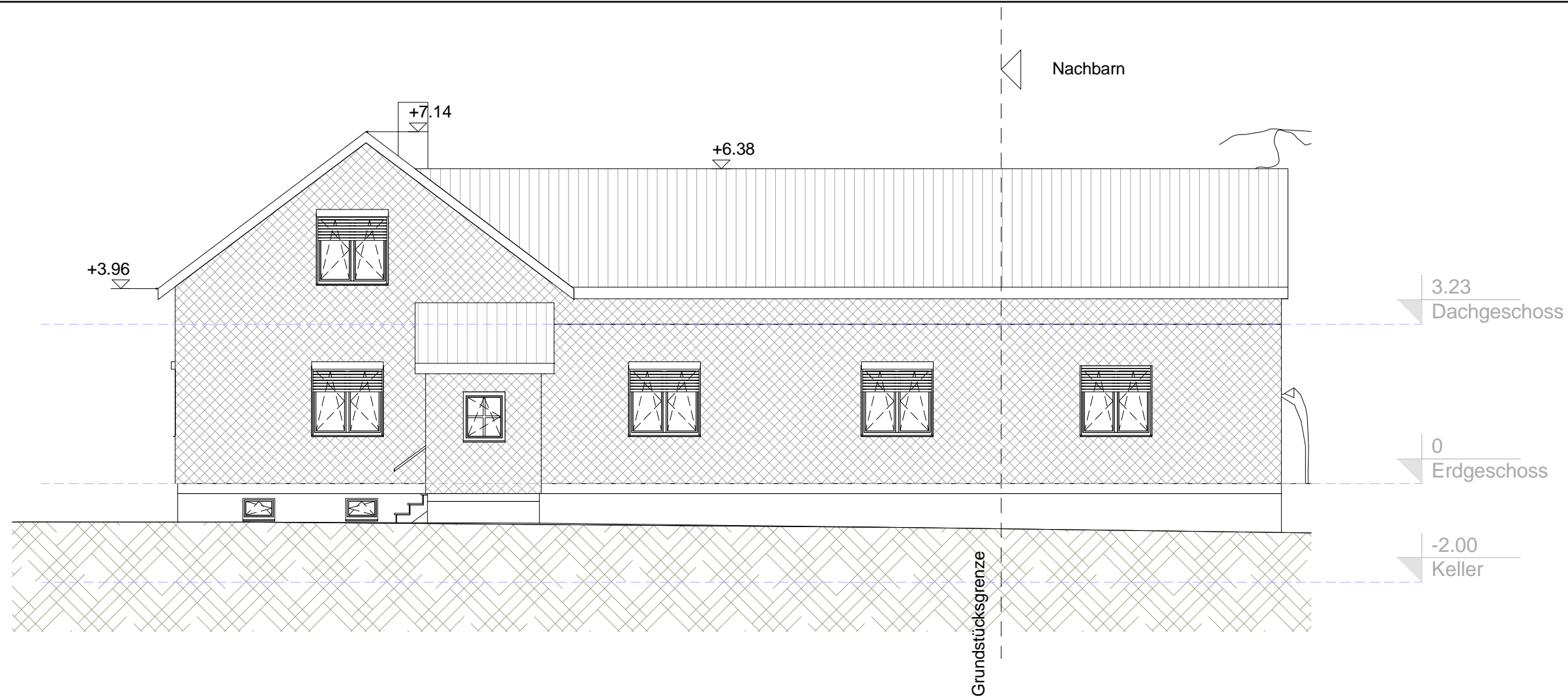

Bestand Ansichten Süden,Osten

Maßstab 1:100
Erfurt 04/ 2023

Einfamilienhaus
Werrastraße 10
Sachsenbrunn, Eisfeld

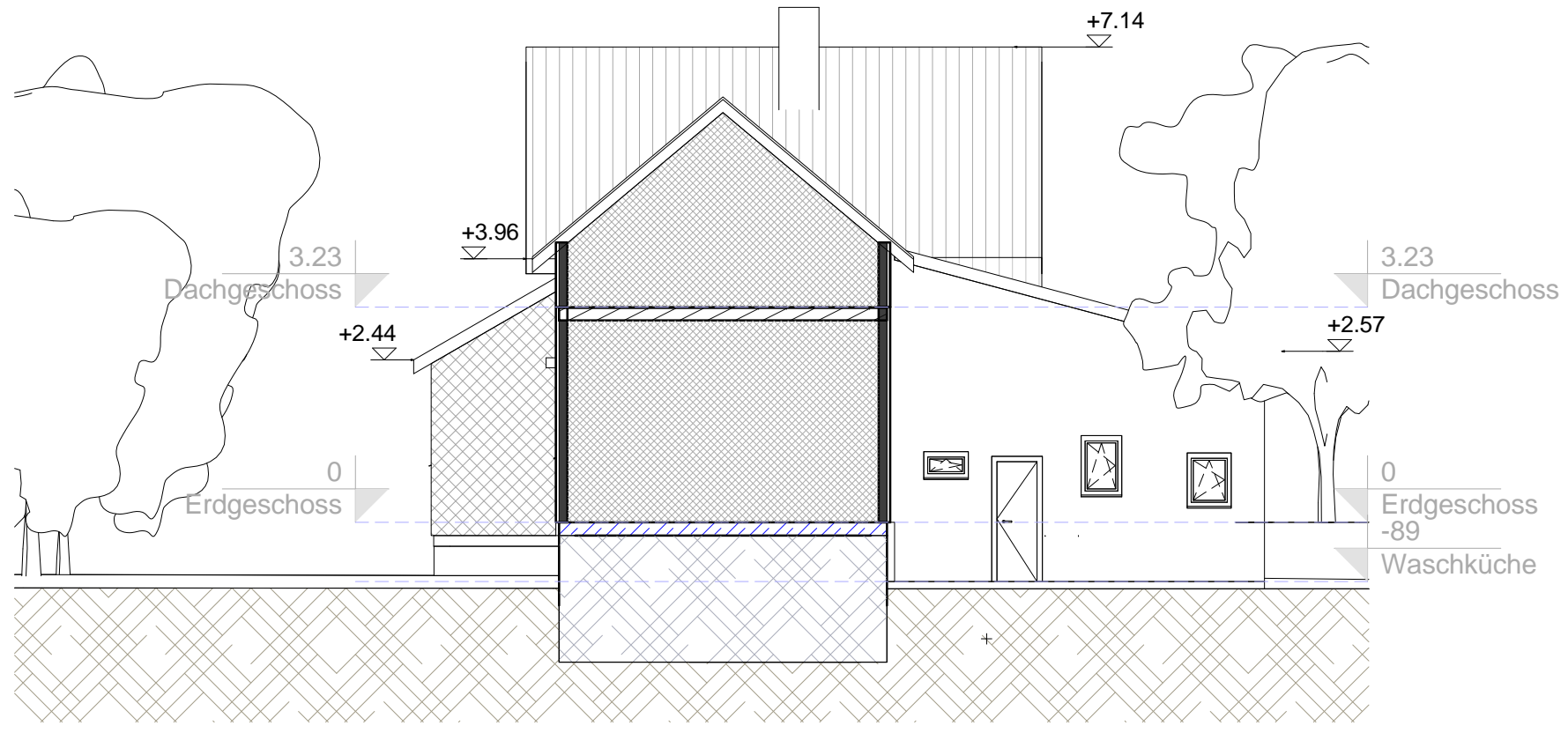
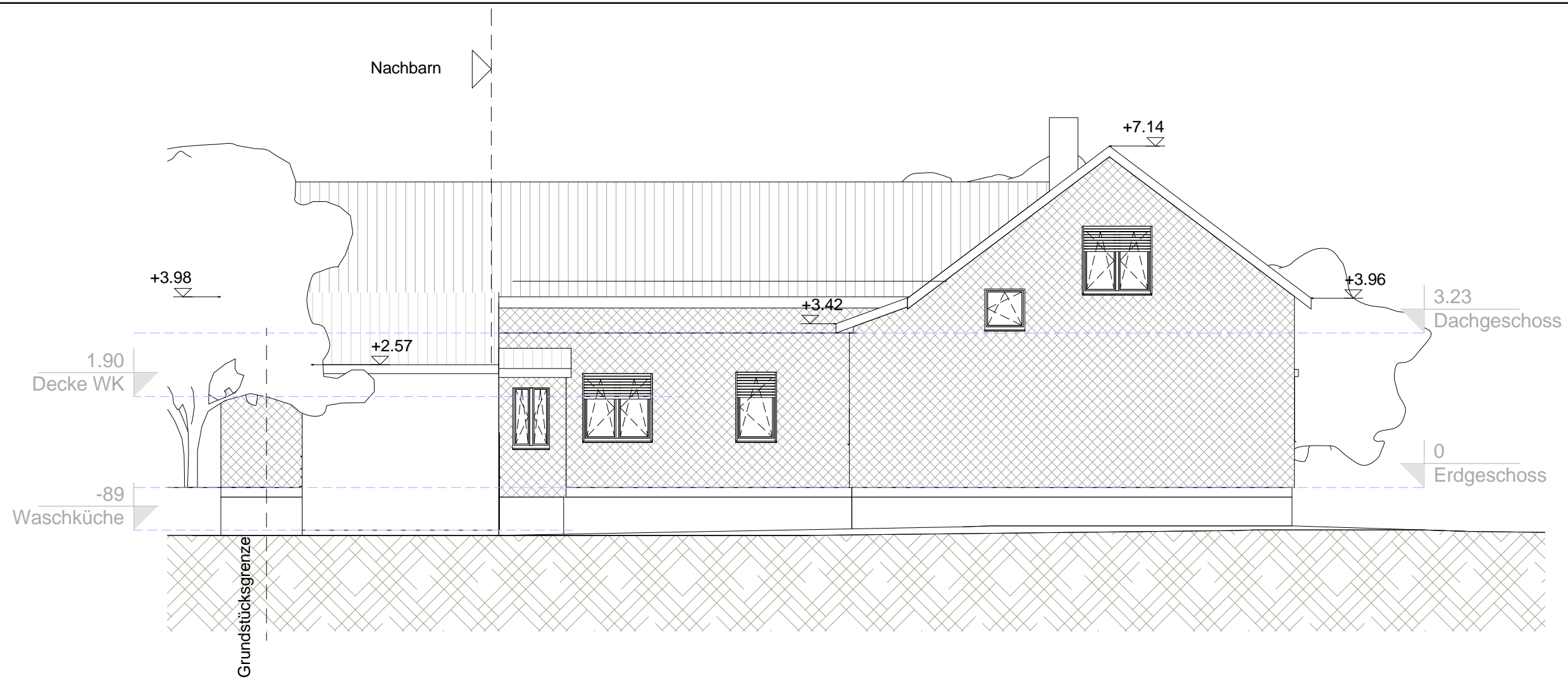

Bestand Ansichten Norden, Westen

Maßstab 1:100
 Erfurt 04/ 2023

Einfamilienhaus
 Werrastraße 10
 Sachsenbrunn, Eisfeld

Erdgeschoss		
Nr.	Name	Fläche
01	Windfang	3.51 m ²
02	Diele	14.19 m ²
03	Wohnen	15.74 m ²
04	Schlafen	16.02 m ²
05	Wohnen	19.93 m ²
06	Küche	21.04 m ²
07	WC	2.43 m ²
Gesamt: 7		92.85 m ²

Waschküche		
Nr.	Name	Fläche
08	Flur	1.39 m ²
09	Flur	9.75 m ²
10	Waschküche	3.20 m ²
11	Werkstatt	5.59 m ²
Gesamt: 4		19.92 m ²

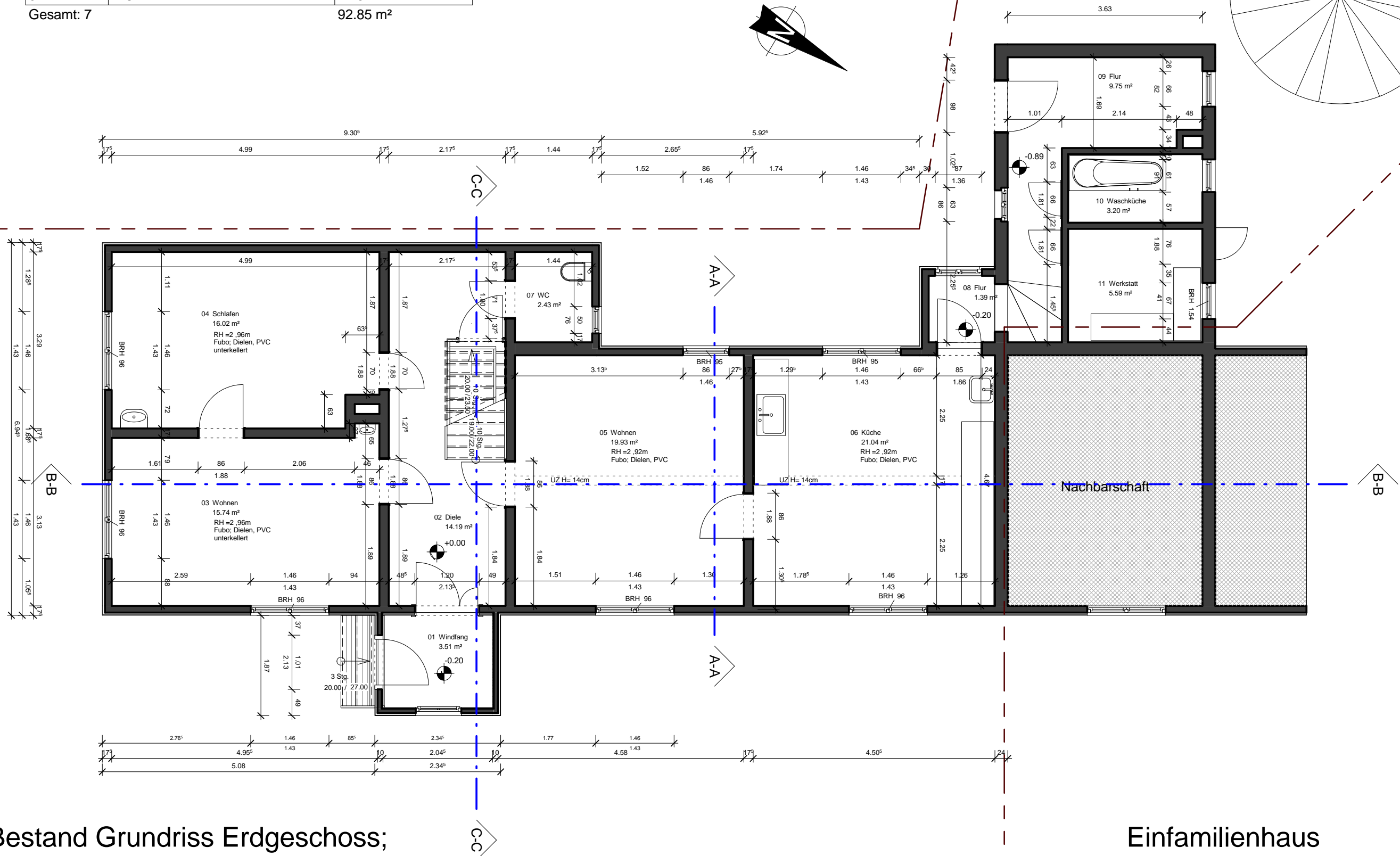
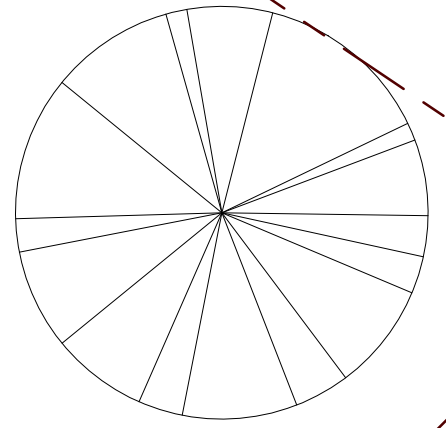
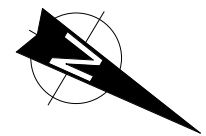

Bestand Grundriss Erdgeschoss;
 Maßstab 1:75
 Erfurt 04/ 2023

Einfamilienhaus
 Werrastraße 10
 Sachsenbrunn, Eisfeld

Dachgeschoss		
Nr.	Name	Fläche
1.1	Diele	6.81 m ²
1.2	Wohnen	15.45 m ²
1.3	Wohnen	16.24 m ²
1.4	Dachboden	42.24 m ²
Gesamt: 4		80.74 m ²

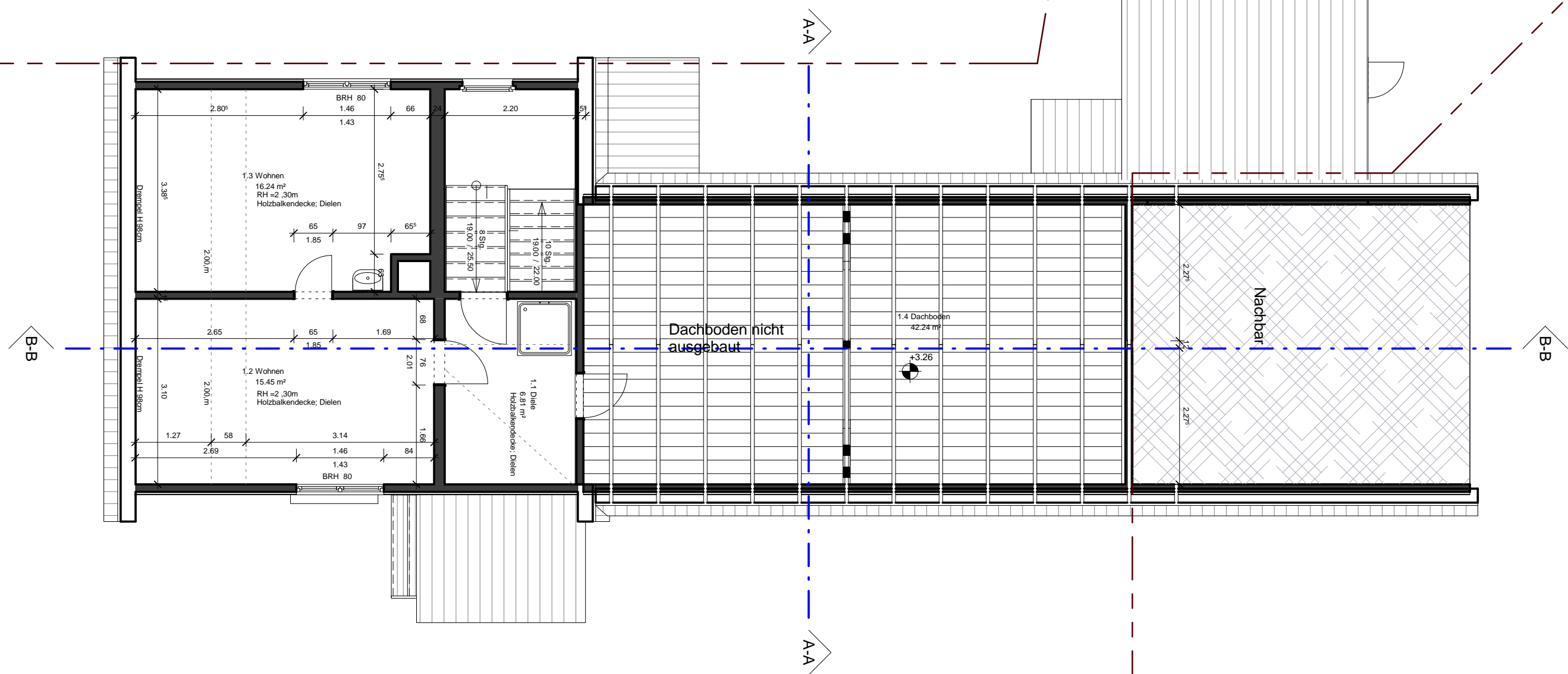
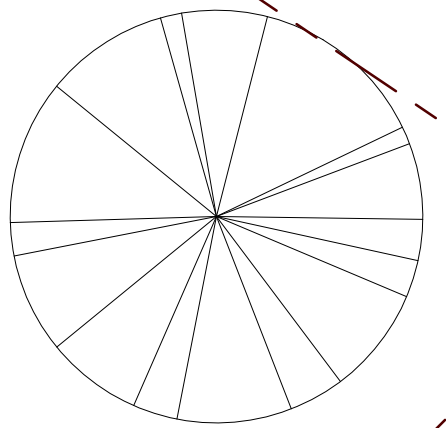
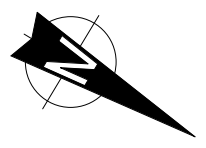

Bestand Grundriss Dachgeschoss;
 Maßstab 1:75
 Erfurt 04/ 2023

Einfamilienhaus
 Werrastraße 10
 Sachsenbrunn, Eisfeld

Keller		
Nr.	Name	Fläche
-1.1	Keller 1	12.08 m ²
-1.2	Keller 2	11.23 m ²
-1.3	Heizung	4.90 m ²
-1.4	Heizöllager	8.31 m ²
-1.5	Holzlager	3.55 m ²
Gesamt: 5		40.06 m ²

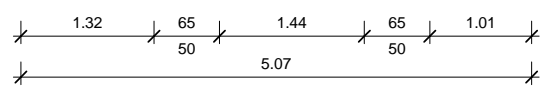
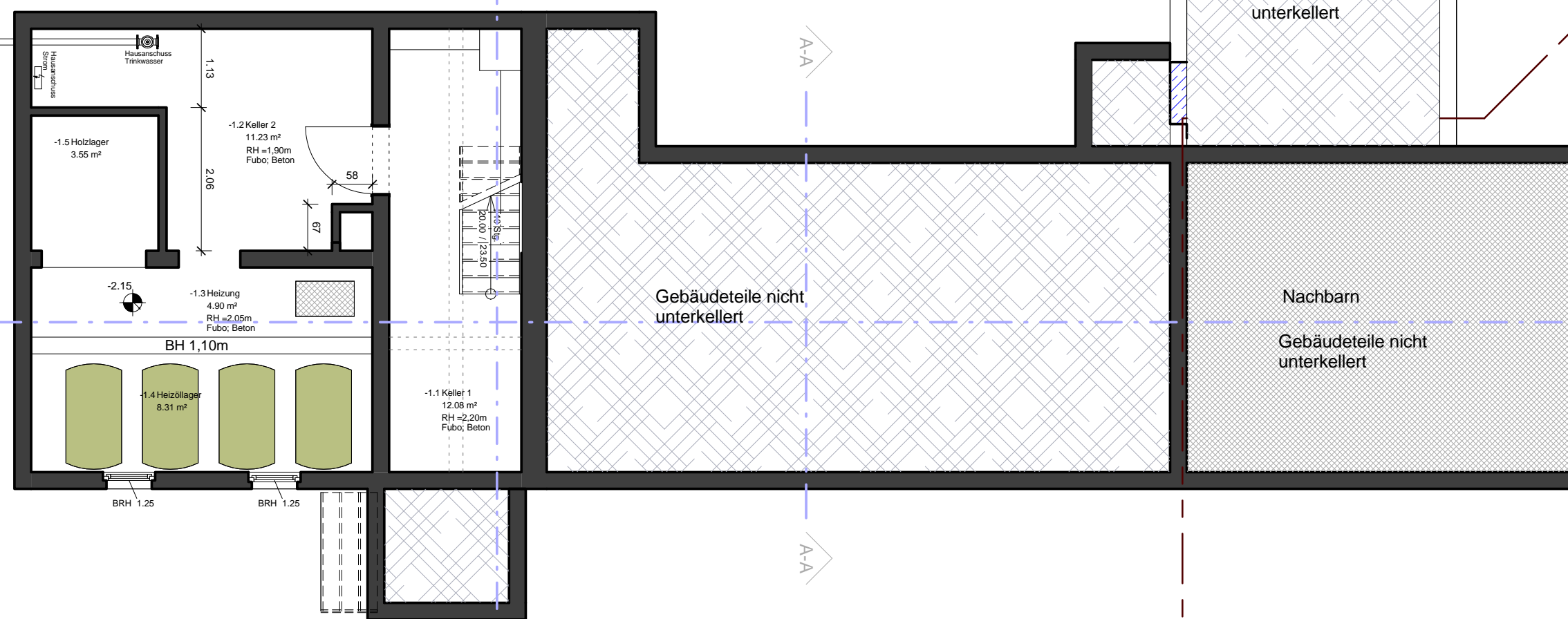
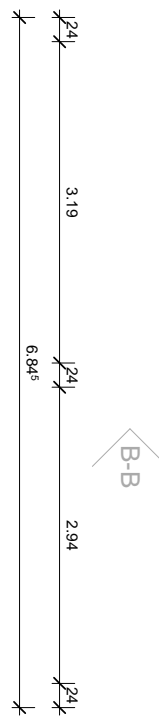
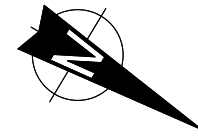

Bestand Grundriss Keller

Maßstab 1:75
Erfurt 04/ 2023

Einfamilienhaus
Werrastraße 10
Sachsenbrunn, Eisfeld

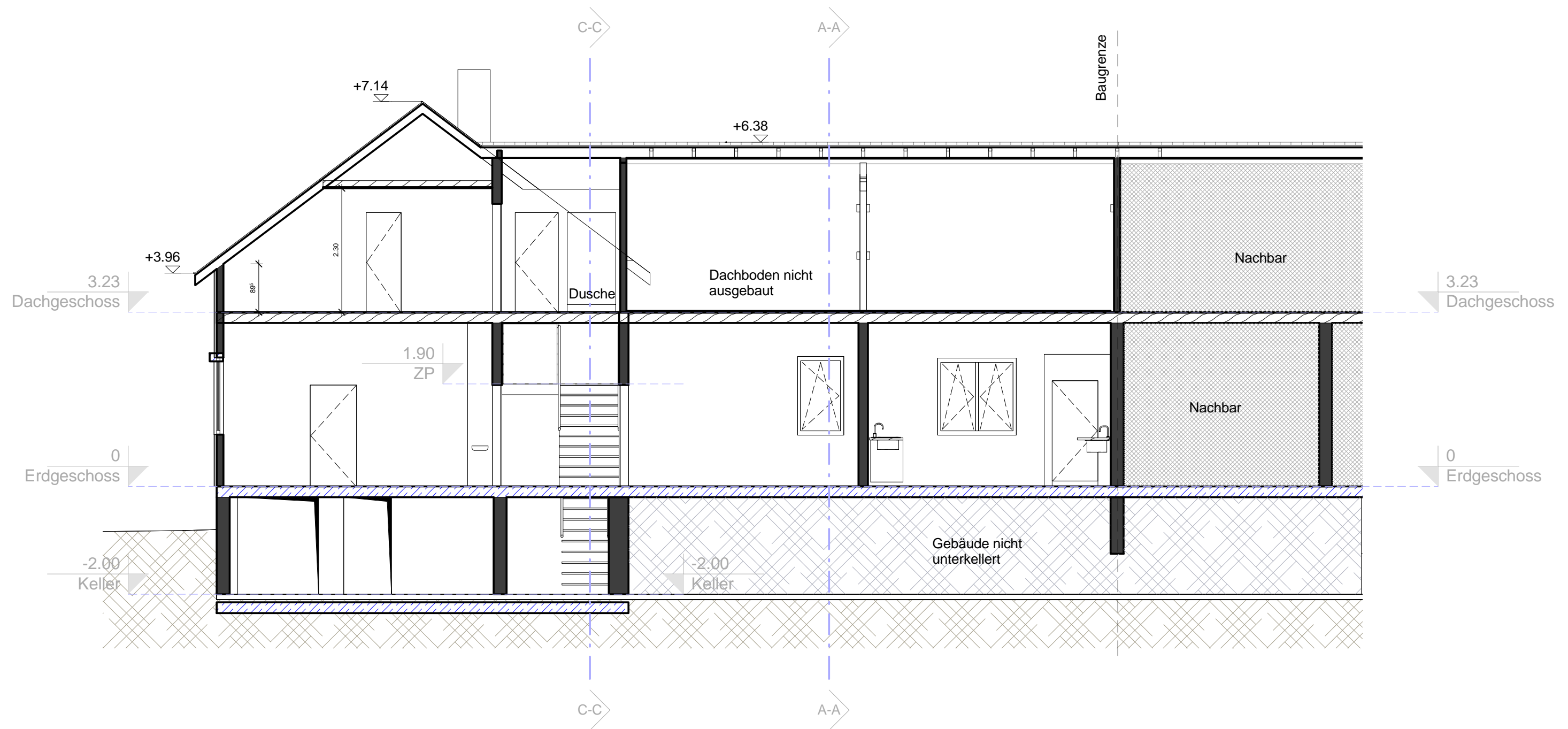

Bestand Schnitt B-B

Maßstab 1:100
 Erfurt 04/ 2023

Einfamilienhaus
 Werrastraße 10
 Sachsenbrunn, Eisfeld