

Mittelstraße 10

03051 Cottbus

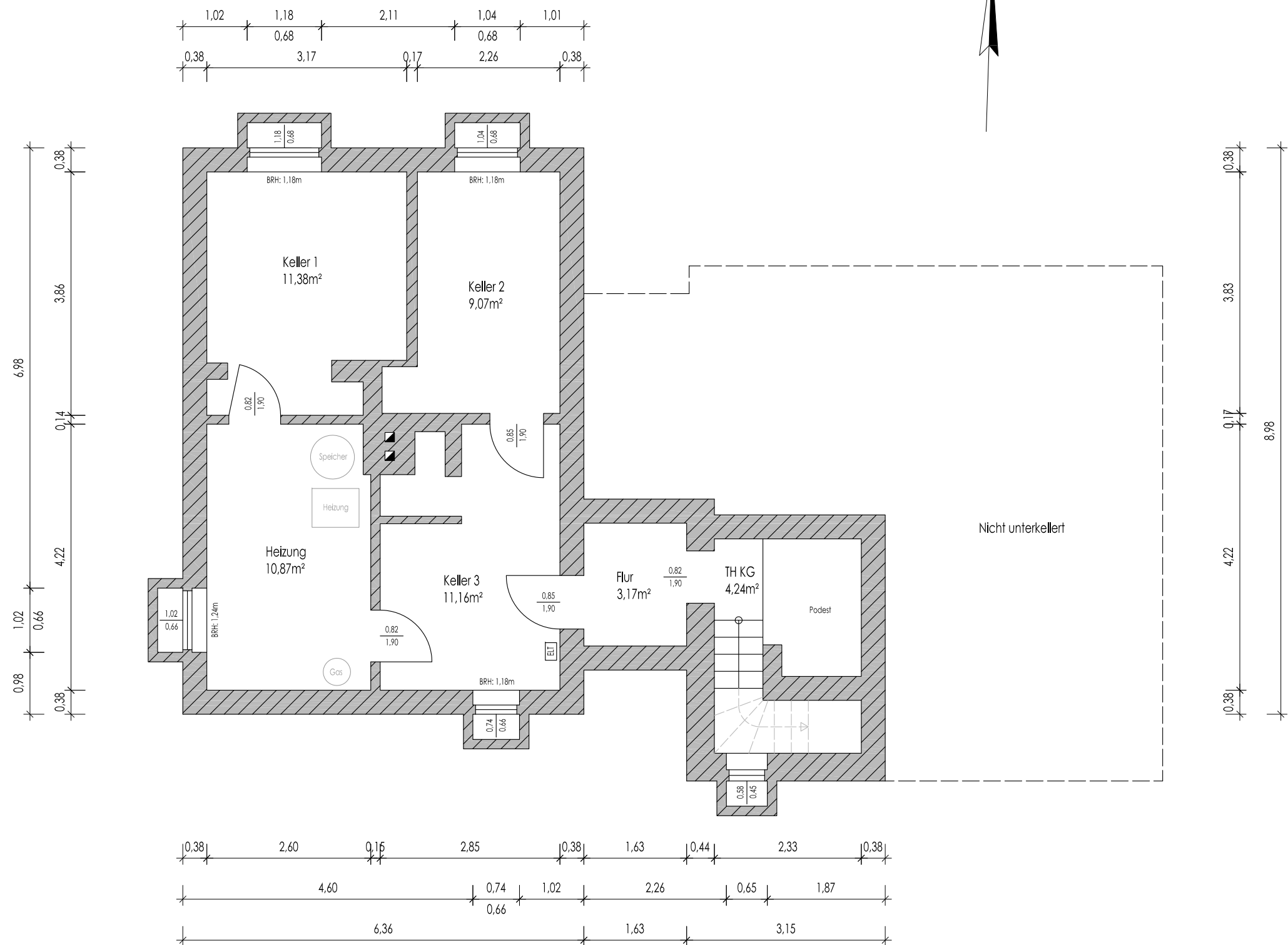

Kellergeschoss

Bauvorhaben:
Mittelstr. 10
03051 Cottbus

Einheit:
Einfamilienhaus

Maßnahme:
Bestandsaufnahme

Maßnahmen-Nr.:
MIT10

Planart:
Bestand

Plan-Nr.:
MIT10_GR_KG

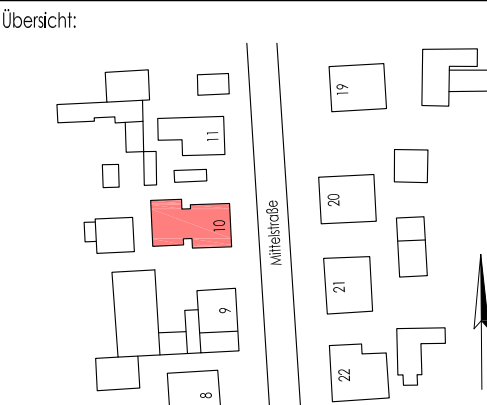

Zeichnerische Darstellung:

LIKA PLAN
Architektur & Bauplanung
Mühlenstr. 12
03205 Calau

Tel: 030 - 43 65 87 31
Mail: info@likaplan.de
Web: www.likaplan.de

Auftraggeber:

P&V Immobilien
Peer Zimmermann e.K.
Berliner Str. 25
15848 Beeskow

Tel: 03366 - 52 07 642
Mail: p.zimmermann@p-v-immobilien.de
Web: www.p-v-immobilien.de

Gezeichnet: DG	Geprüft: PZ
Maßstab: 1:75	Datum: 06.10.2025

HINWEISE:

Alle Maße sind am Bau zu überprüfen. Im konkreten Fall sind die Planeintragungen örtlich abzugleichen.
Der Grundriss, Wandstärken etc. gelten vorbehaltlich der möglichen Bautoleranzen sowie bautechnischen und statischen Erfordernisse bzw. entsprechen den vorgefundenen Gegebenheiten am Objekt.

Die angegebenen Fenstermaße sind lichte Leibungsinnenmaße, die Brüstungshöhen gelten ab OK vorh. FFB.
Die angegebenen Türmaße sind lichte Durchgangsmaße.