

Anlage 3
zur Bescheinigung
nach § 7 WEG

AZ: 6312-BA 220-1192

vom 30.4.1992

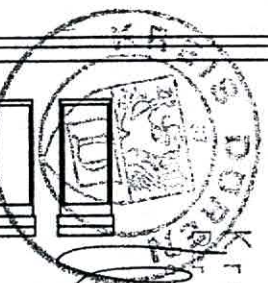
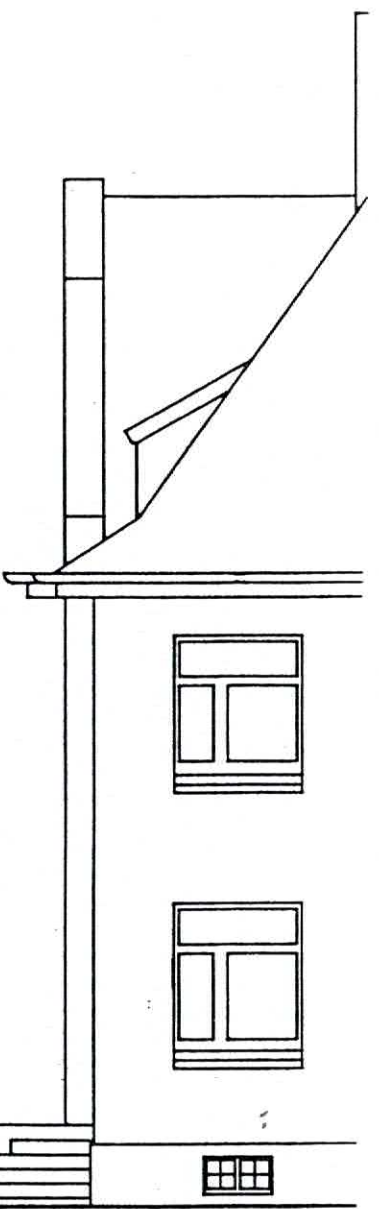

Kreis Düren
Oberkreisdirektor
Verordnungsamt
LA
W. P. P. P.



Anlage 4
zur Bescheinigung
nach § 7 WEG

AZ: 63/2-BA 270-1/92

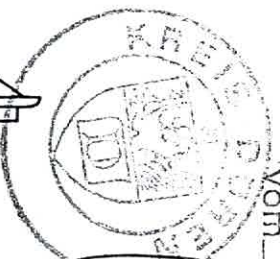
Vom 30.4. 1992



Kreis Düren
Der Oberkreisdirektor
Baurechtsamt
A.
Heinrich

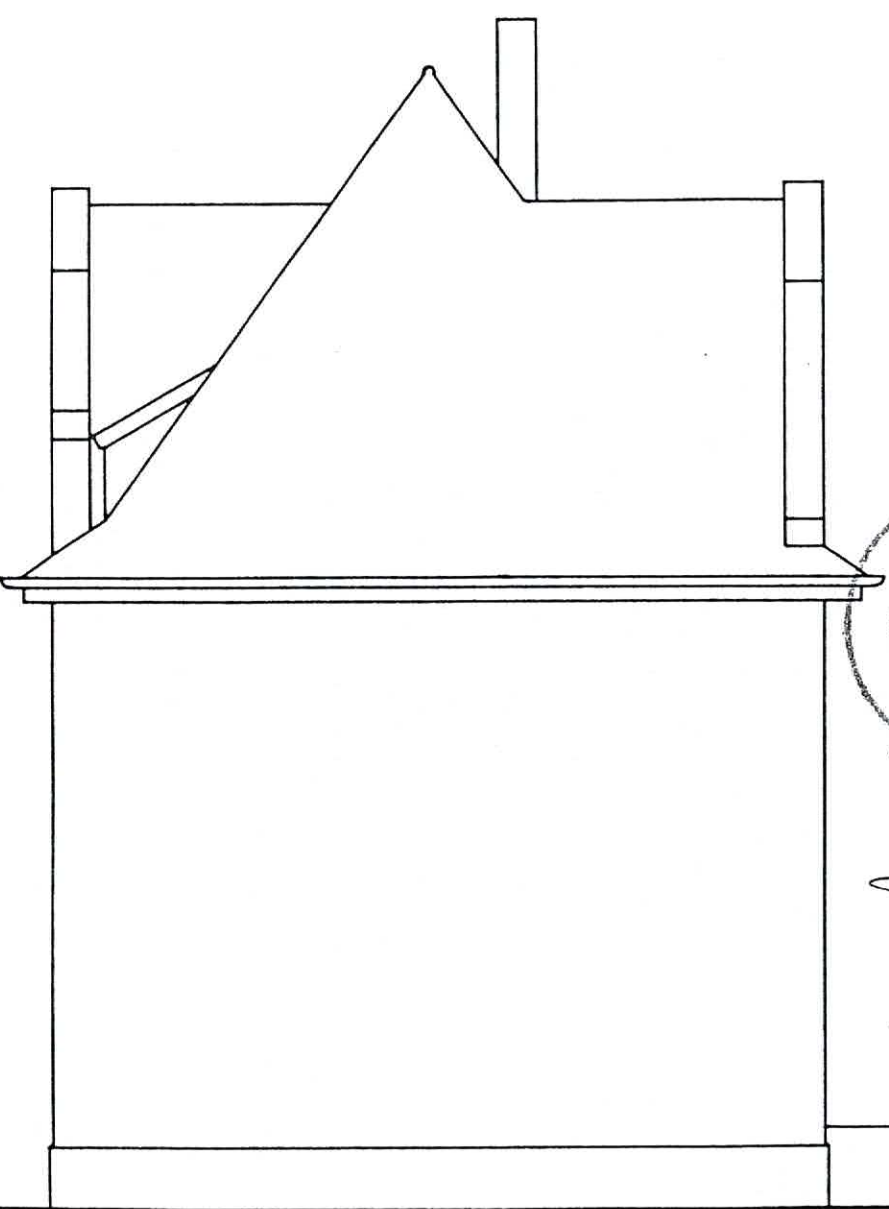

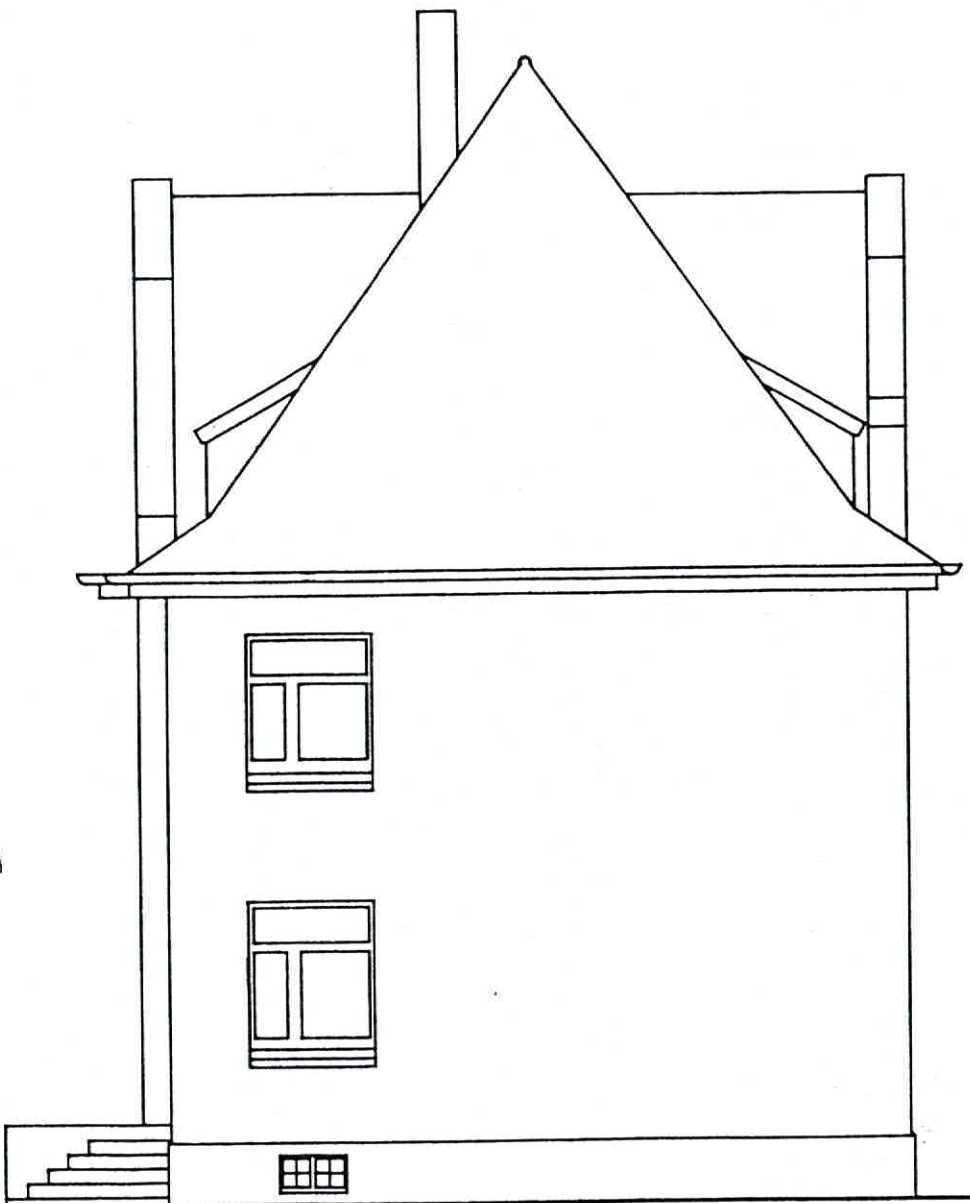

Anlage S
zur Bescheinigung
nach § 7 WEG

AZ: 63/2-BA 270-1/92

vom 30.4. 1992

Kreis Düren
Der Oberkreisdirektor
Bauordnungsamt

[Handwritten signature]

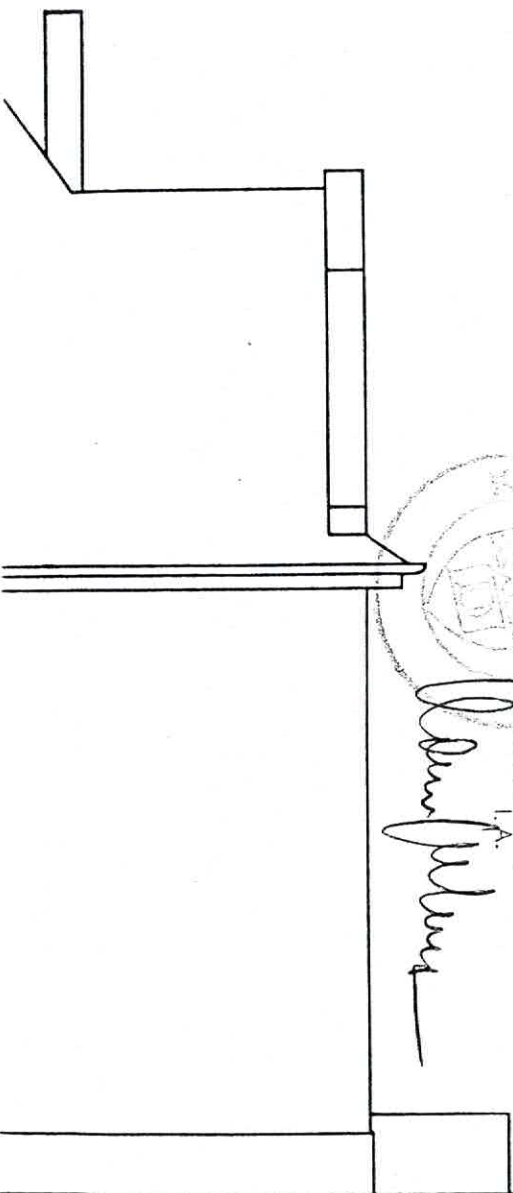
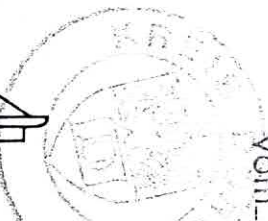

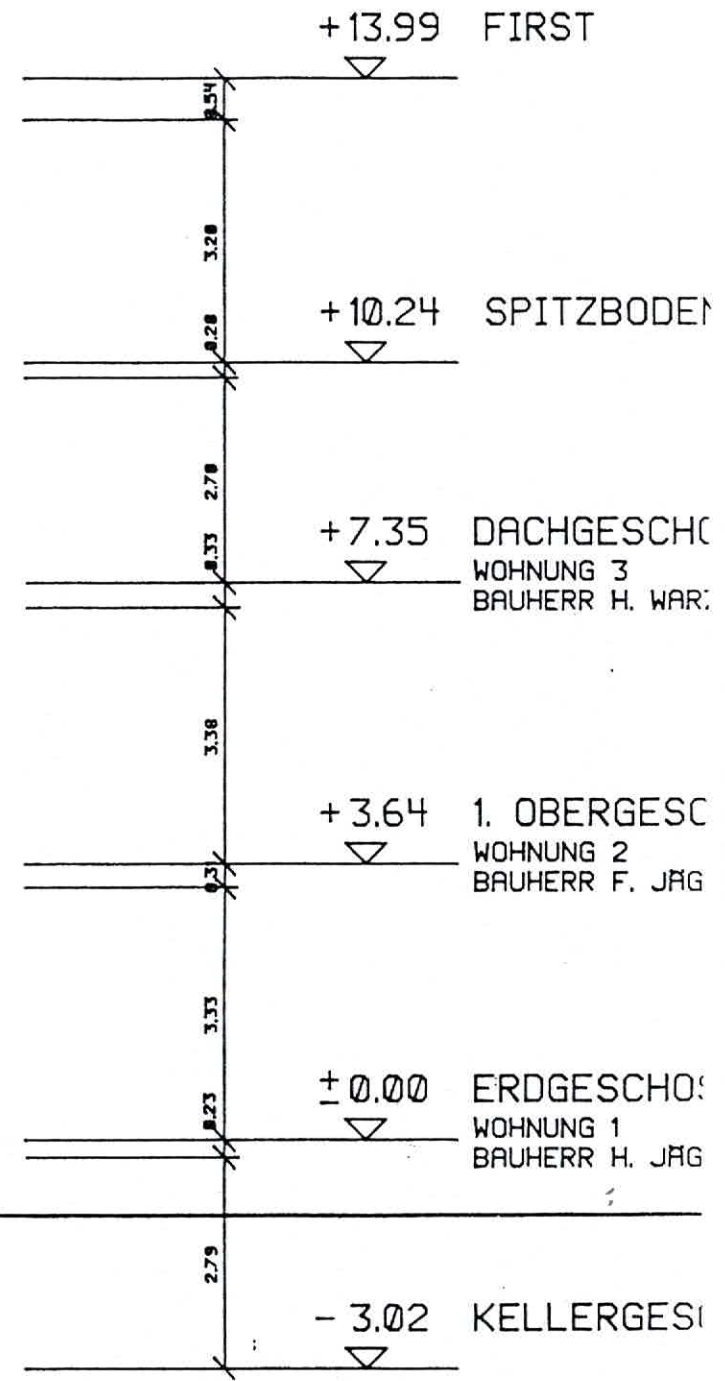
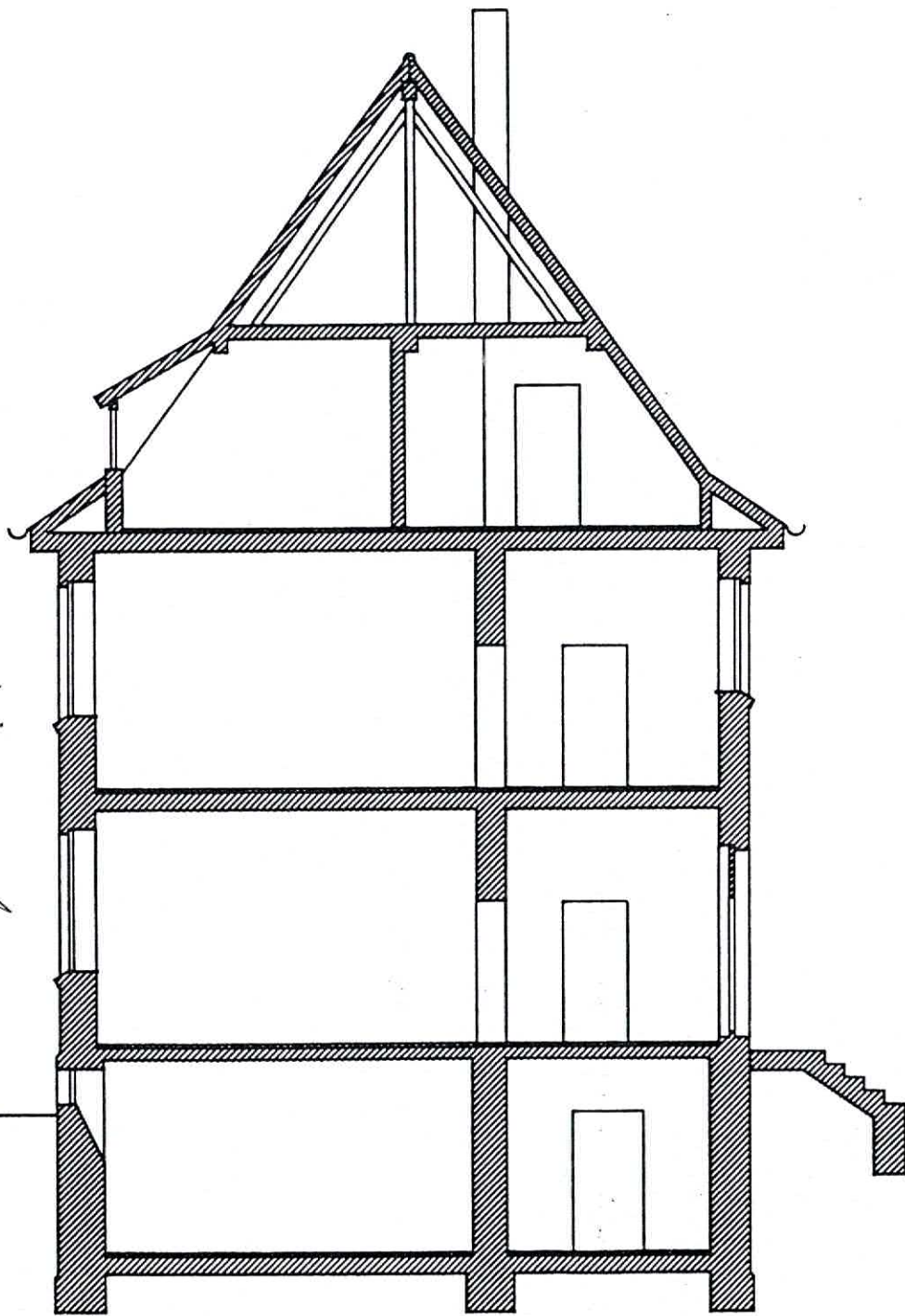

Anlage 10
zur Bescheinigung
nach § 7 WEG

KREIS DÜREN
Bezirksamt
Düren
Bezirksdirektor
1992
AZ. 63/12-BA 270-1/92

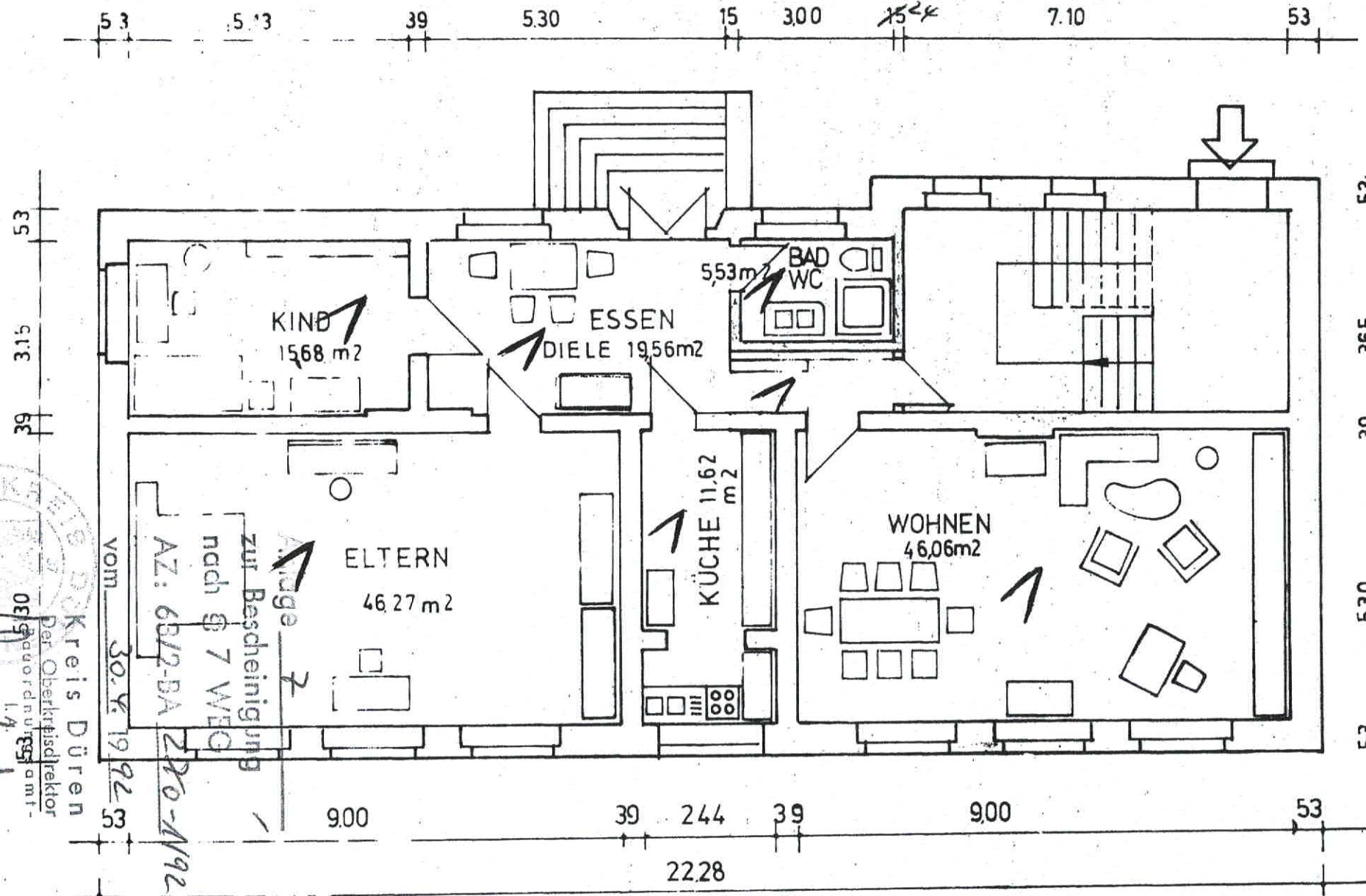

Kreis Düren
 Der Oberkreisdirektor
 1. Amt
 530
 1992

Erdgeschoß

WOHNUNG 1
144,72m²

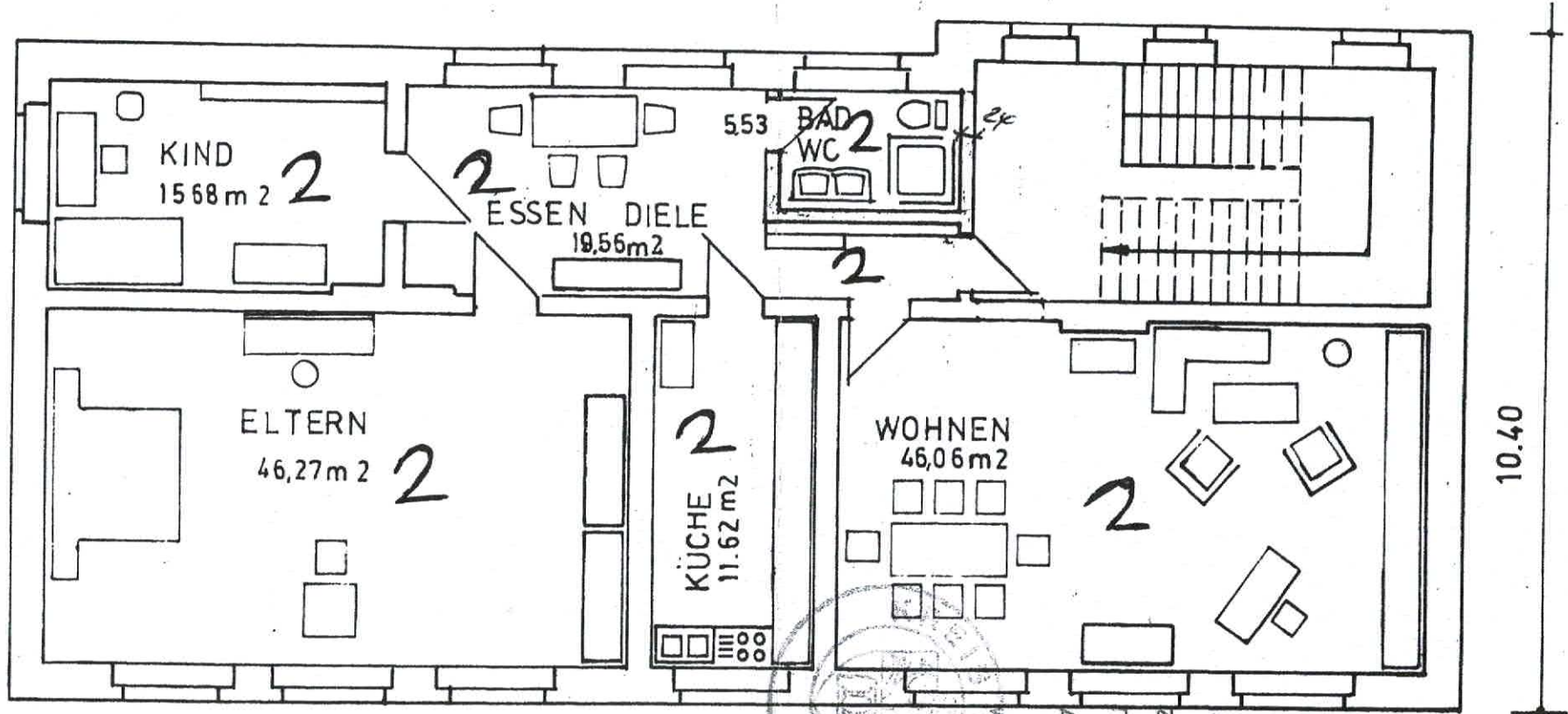

22.28

1. Obergeschoß

WOHNUNG 2
144,72 m²

Kreis Düren
Der Oberkreisdirektor
Verordnungsamt
L.A.P.

Christoph Müller

vom 30. 4. 1992

AZ: 63/2 BA 220-1/92

zur Bescheinigung
nach § 7 WEG

8

