

SÜDANSICHT

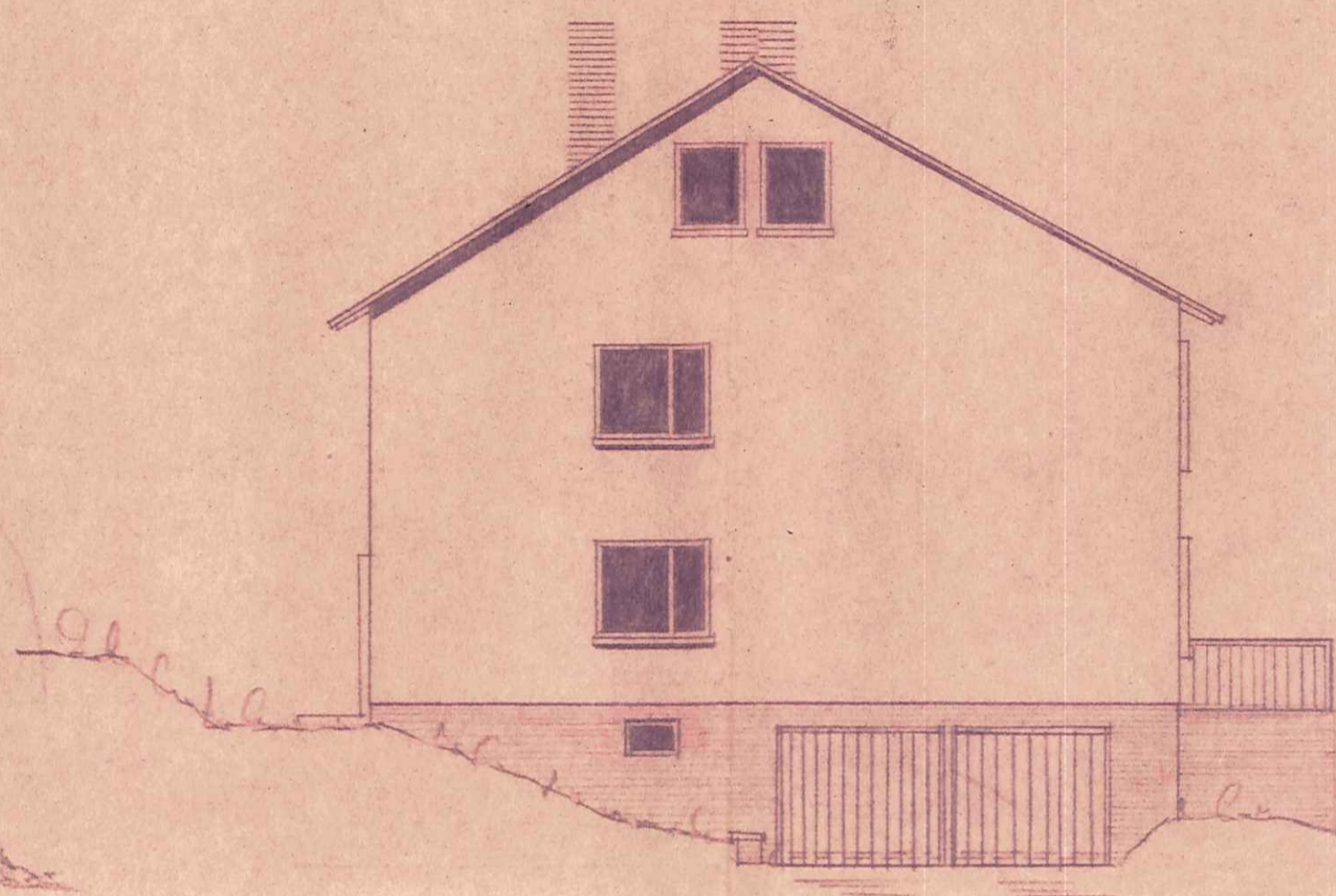

WESTANSICHT

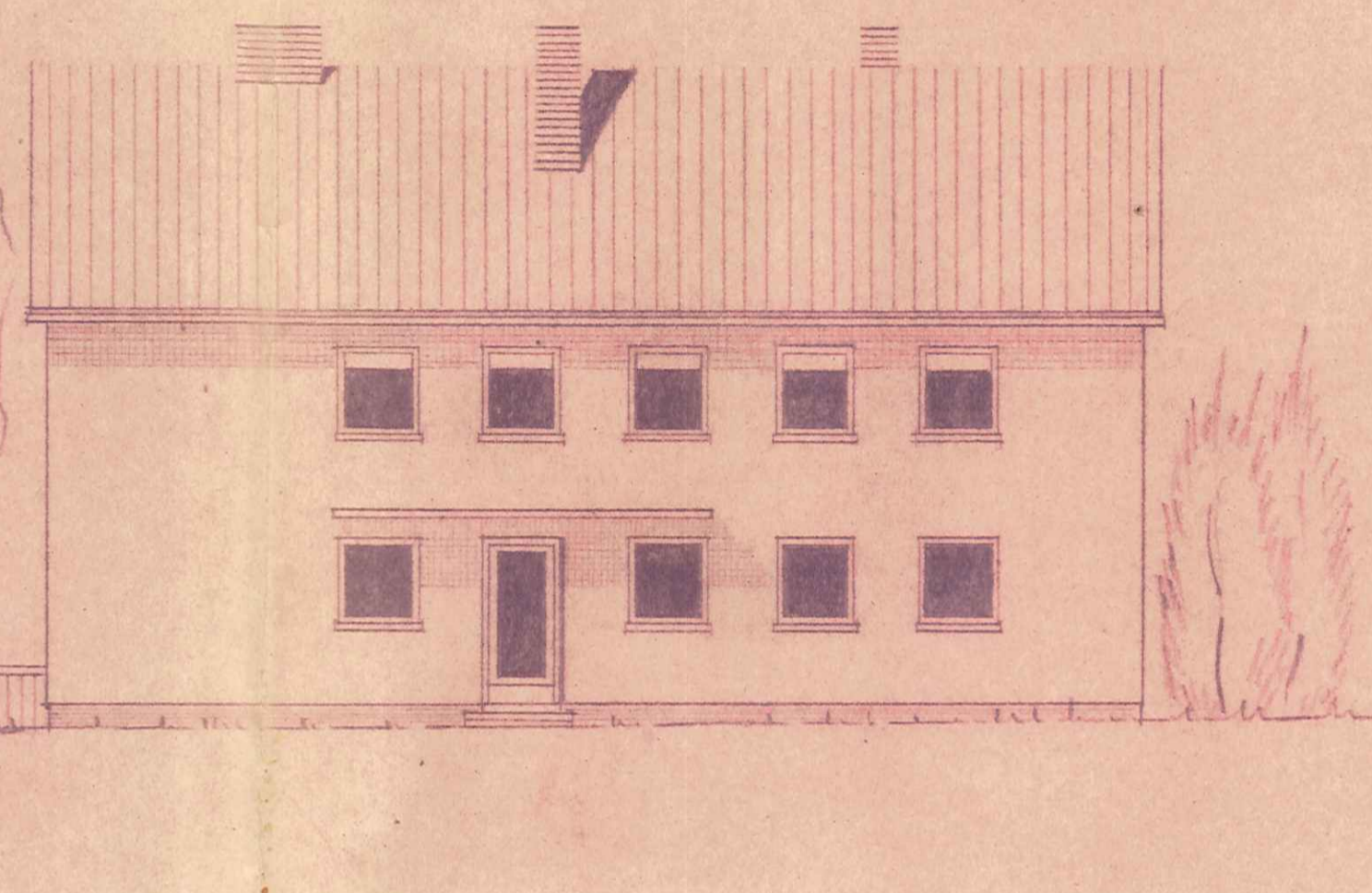

NORDANSICHT

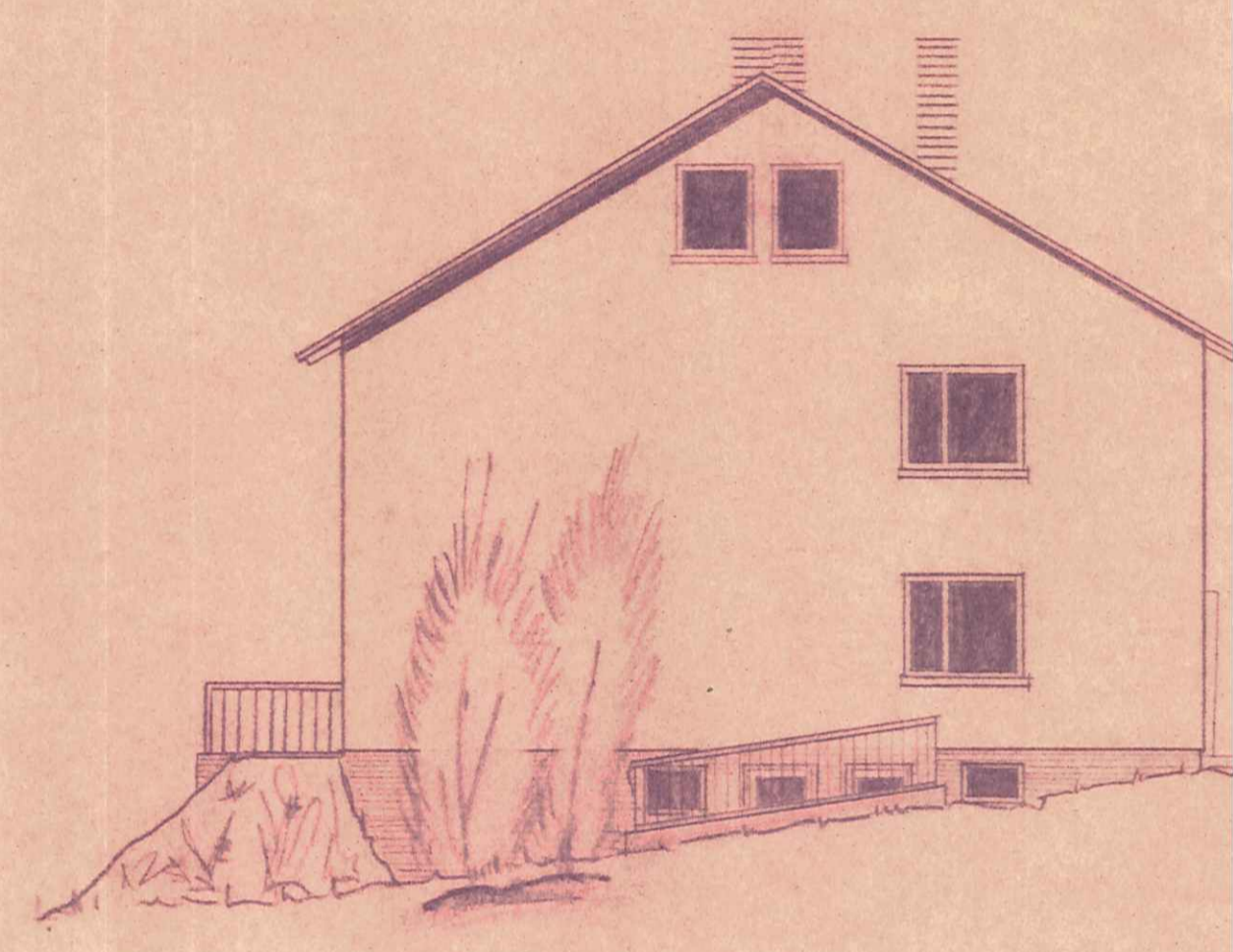

OSTANSICHT

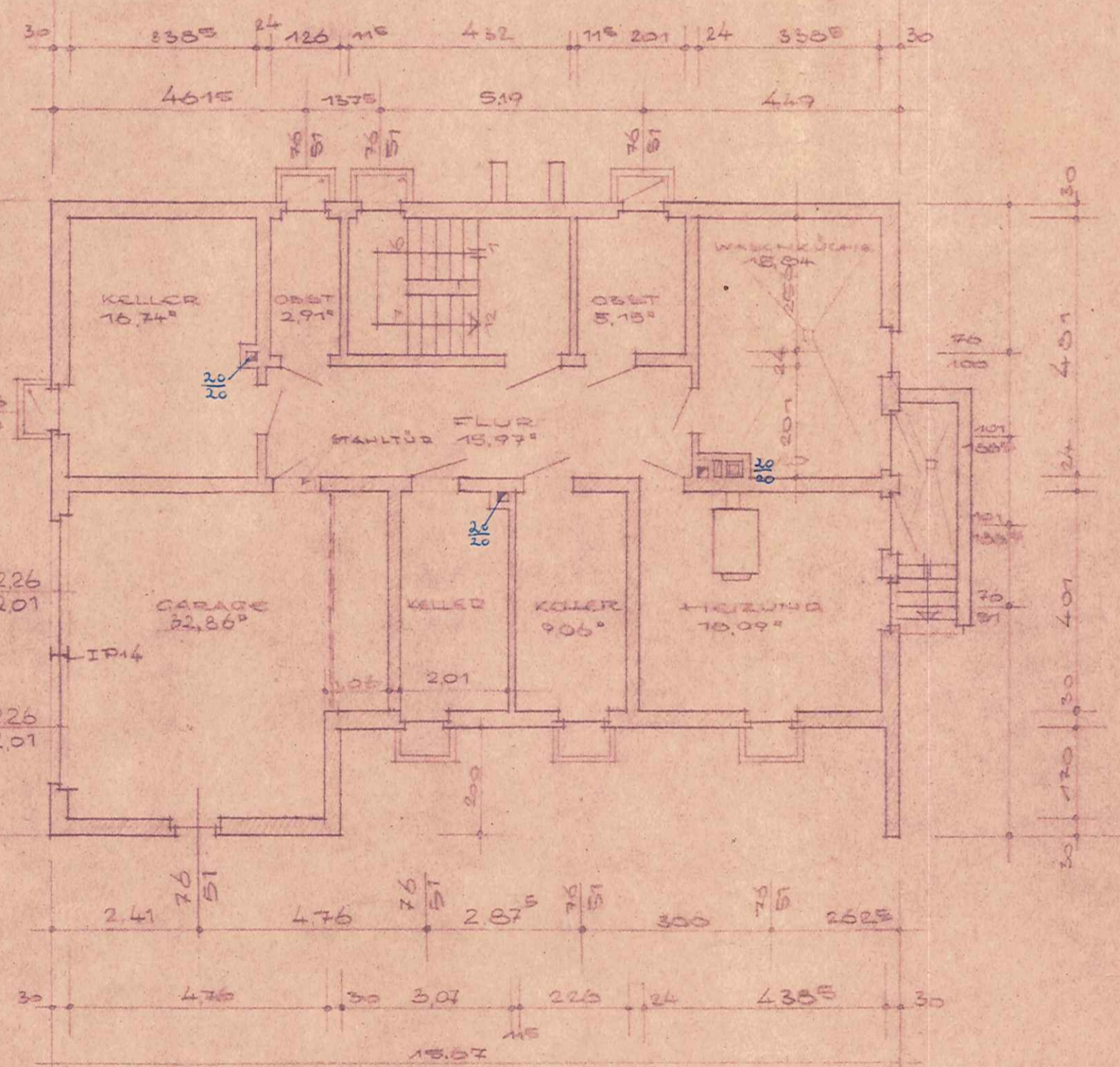

KELLERGESCHOSS

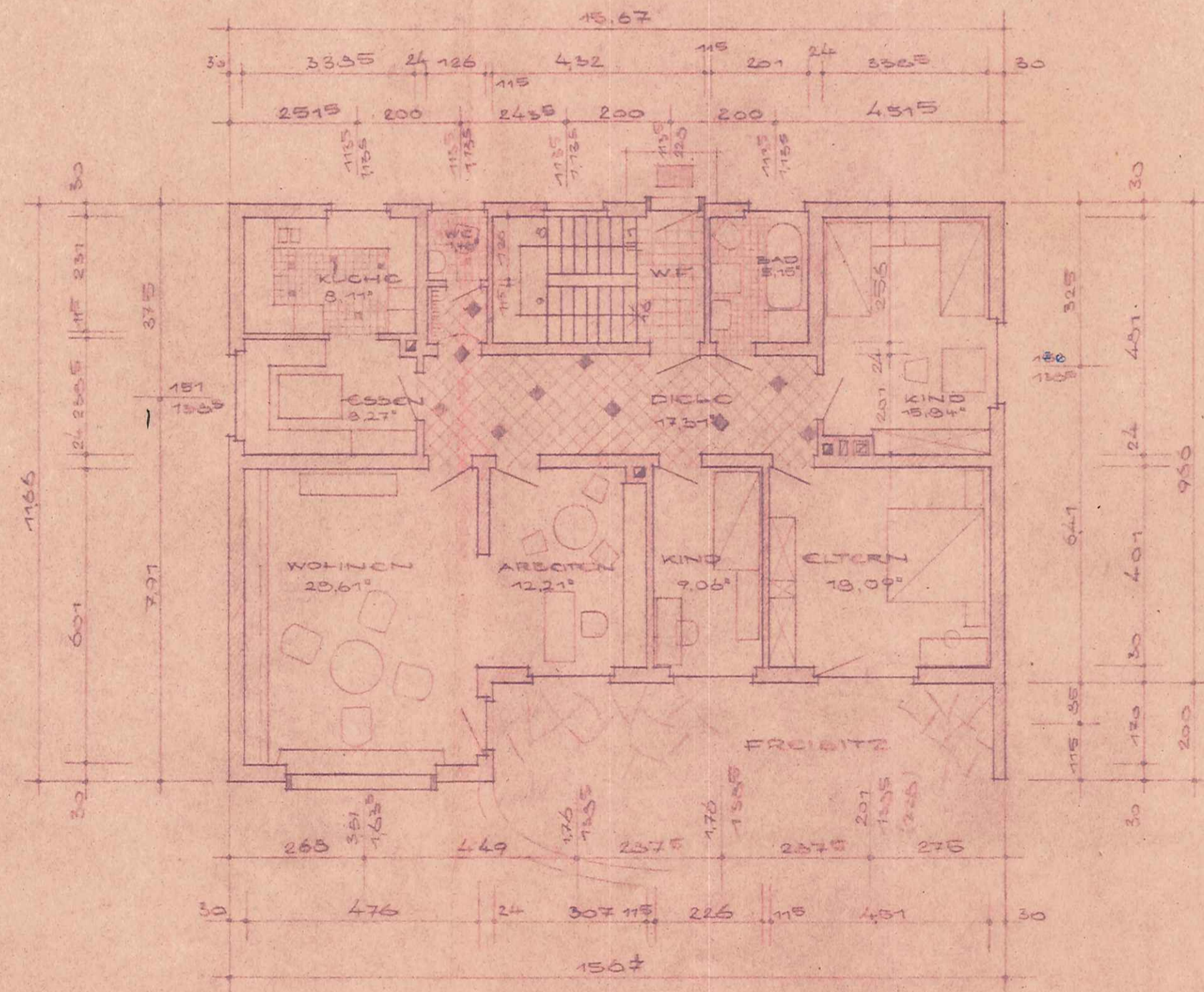

ERGEGESCHOSS + OBERGESCHOSS

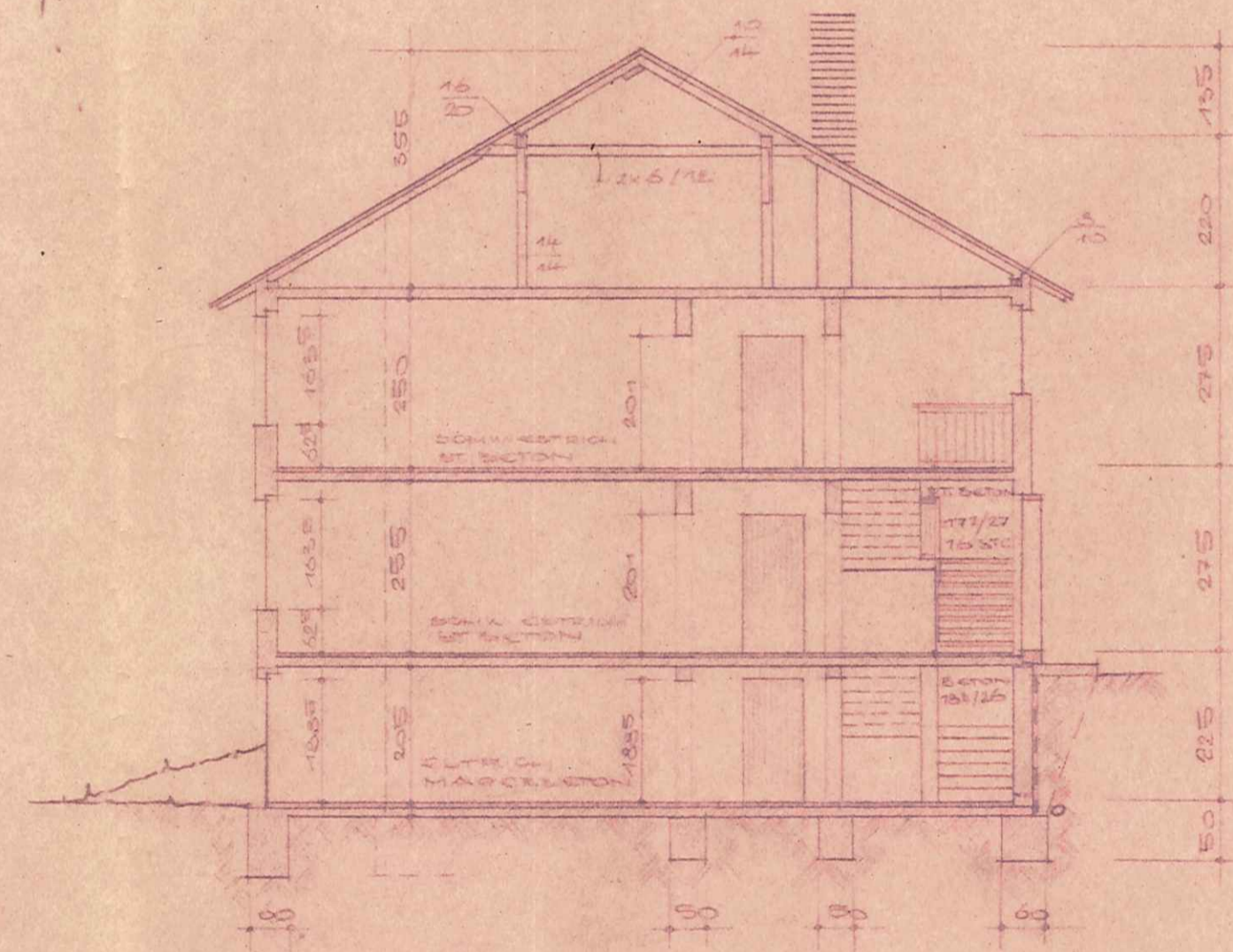

- QUERSCHNITT -

NEUBAU EINES  
ZWEIFAMILIENWOHNHAUS  
M. 1:100

BAUHERR:  
GORG OTT, HOMBERG  
BAUORT: HOMBERG

FÜR DIE AUSFÜHRUNG:  
CASSDORF - HOMBERG  
IM OKTOBER 1961

Genehmigt durch den Deutschen  
Nr. 159  
27. BEZ. 1961

DER BAUHERR:

*György Ott*

DER ARCHITECT:  
HEINRICH JUNKER  
ARCHITECT BDB  
CASSDORF-HOMBERG  
TELEFON 24

Bauaufsichtlich geprüft:  
Fritzlar, den 11. 12. 61

Kreisbauamt  
Der Leiter  
*Krüger*  
Kreisbauamt