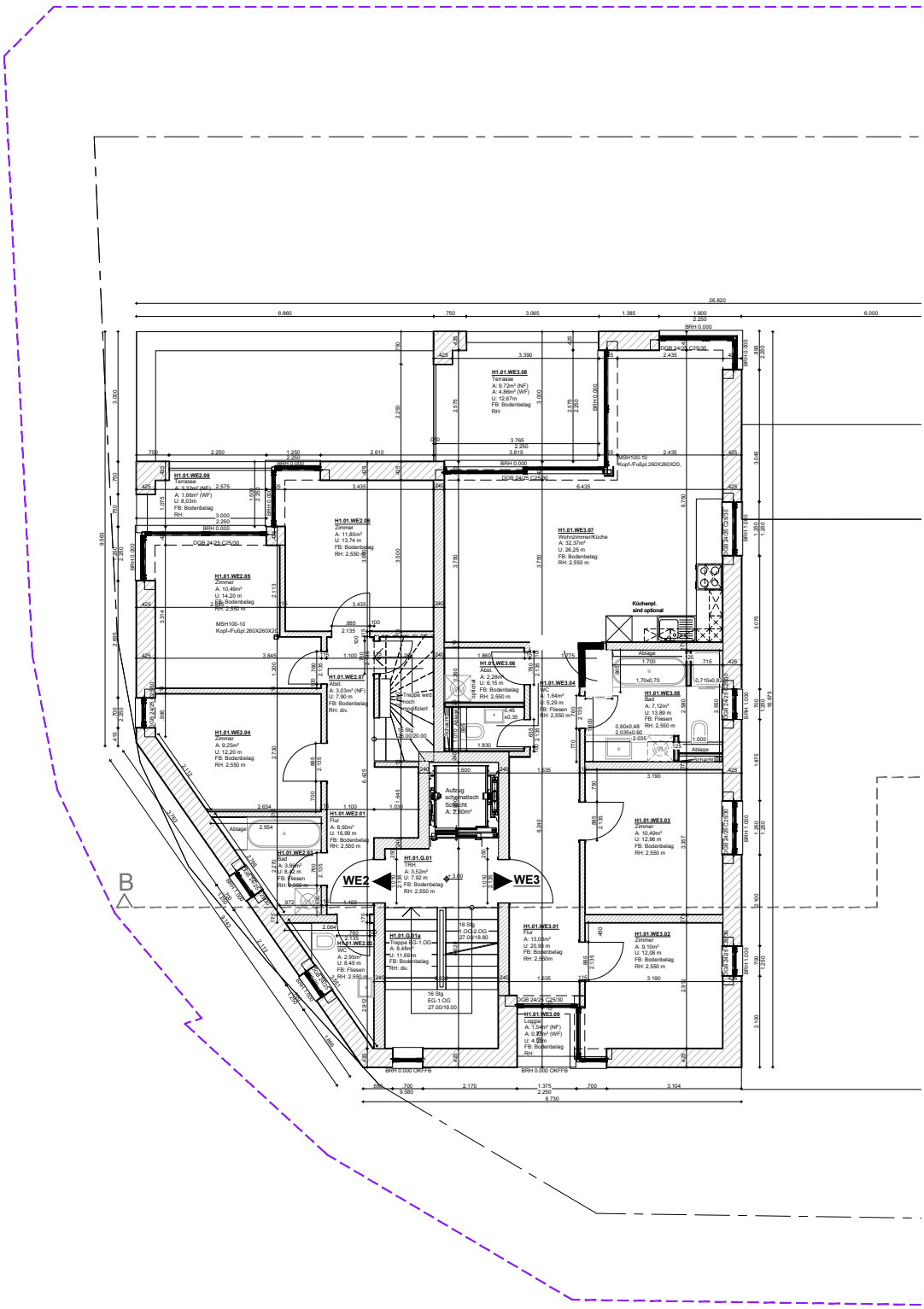

Bauteilliste

Tragende Wände
-Kalksandstein 17,5 - 24cm, beidseitig geputzt (Kalkgipsputz)
-Stahlbetonstützen

Außenwände
-Porenbeton 36,5 - 42,5cm, beidseitig geputzt (innen Kalkgipsputz, außen Kalkzementputz)

Trennwände (auch notwendiger Treppenräume)
-Kalksandstein 17,5 - 24cm, beidseitig geputzt (Kalkgipsputz)

Decken
-Stahlbetondecken, unterseitig gespachtelt (Gips)
-Zementestrich auf Trittschalldämmung

Unterer Gebäudeabschluss
-Sauberkeitsschicht und Perimeterdämmung
-Stahlbetonbodenplatte und Feuchtigkeitssperre
-Zementestrich auf Wärmedämmung

Dach
-Holz-Sparrendach mit Zwischendämmung
-innen: Dampfsperre, Installationsebene, GK- Beplankung
-außen: Unterspannbahn, Konter- und Dachlattung, Ziegeldeckung

Treppen
-Stahlbetontreppen, Fliesenbelag

Grenzen des Grundstücks
Kalksandstein
Porenbeton
Stahlbeton
trockenbau
Dämmung

Allgemeine Anmerkungen

Maße sind vor Ort zu prüfen!

Planungsmaße können von der Bauausführung abweichen und sind daher, in Absprache mit dem Planer, den örtlichen Gegebenheiten anzupassen.

OKFFB, OK.FERTIGFUSSBODEN
OKRFB, OK.ROHFUSSBODEN

BAU-NULL=OKFF EG

Index durch Änderungen

	Bezeichnung	Datum	gez.
C	aktuelle Anpassungen	14.02.22	wt
B	aktuelle Anpassungen	15.02.22	wt
A	Freigabe	13.04.14	wt

Bauvorhaben

"Wohnen an der Bachstrasse"
Neubau mit 11 Wohneinheiten
in Neubrandenburg

NORDIC ELEMENTS

Bauherr
Uwe Giese
Beethovenstr. 18
17235 Neustrelitz

Architekt
Nordic Elements GmbH
Alter Markt 16,18439 Stralsund
o.gramatke@nordic-elements.com
Mobil01573734305

Inhalt

Grundriss
1.Obergeschoss H1

Maßstab	Bearb.	Datei-Datum	Ausgabe-Datum	Plan-Nr.
1:50	wt	11.02.2022	14.02.2022	NEU 05 50 GR 02 . 00 C