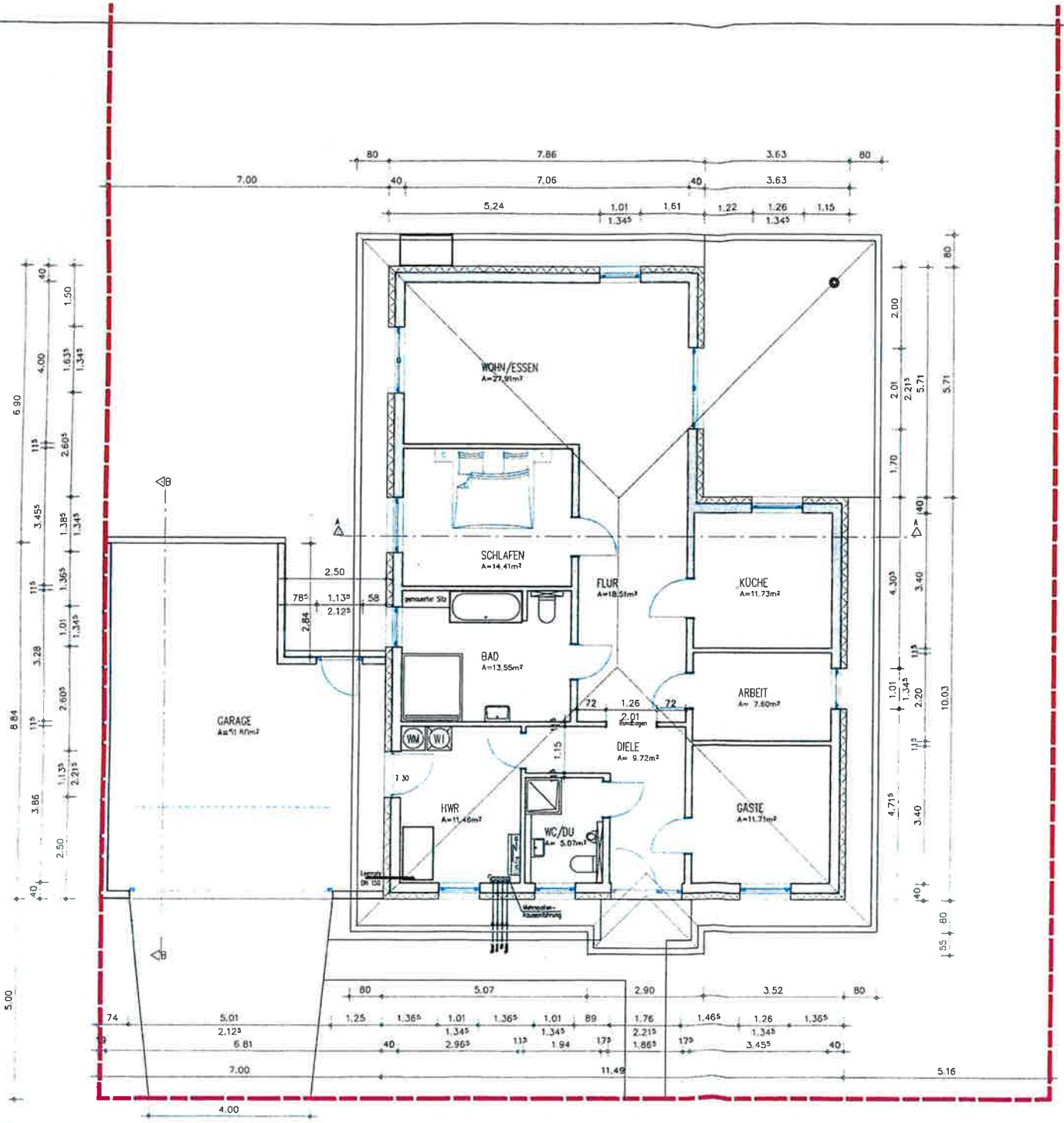

BRATZ BAU GMBH - HOCHBAU -
ZEPPELINSTR. 6 38465 BROME
TEL.: 05833 - 312
FAX: 05833 - 7417

BAUVORHABEN :	Neubau EFH mit GARAGE
BAUHERR :	
BAUTEIL :	ERDGESCHOSS
MAßSTAB	1 : 100
BLATTGR.:	A3
DATUM :	31/08/2020 AB 06/08/2020
GEZEICHNET :	ll
BLATTNR :	7-EG
DER BAUHERR :	
DER PLANER :	

6.9.2020
Kerstin Lohr
Eschenweg 20
38465 Brome

INDEX	DATUM	ART DER ÄNDERUNG

CADDER