

Ansichten

M. 1:100

Vorderansicht

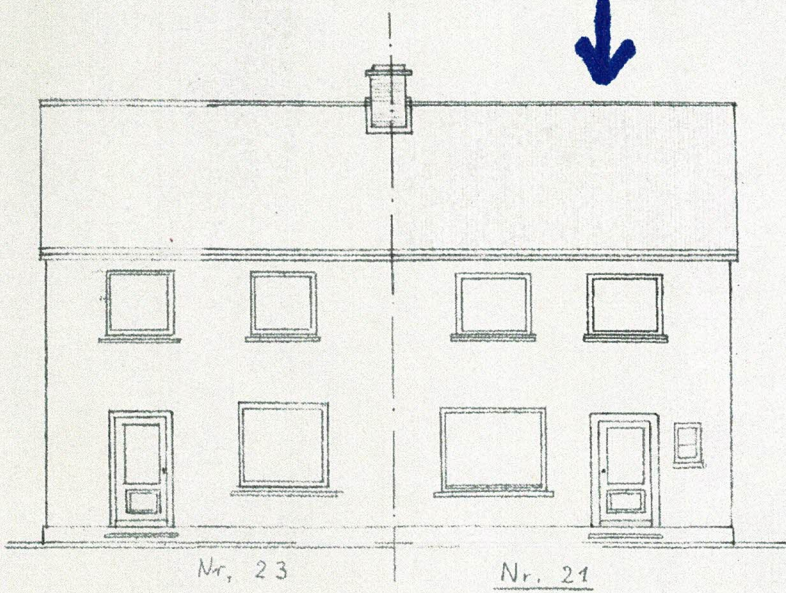

Grundriss - Erdgeschoss

M. 1:100

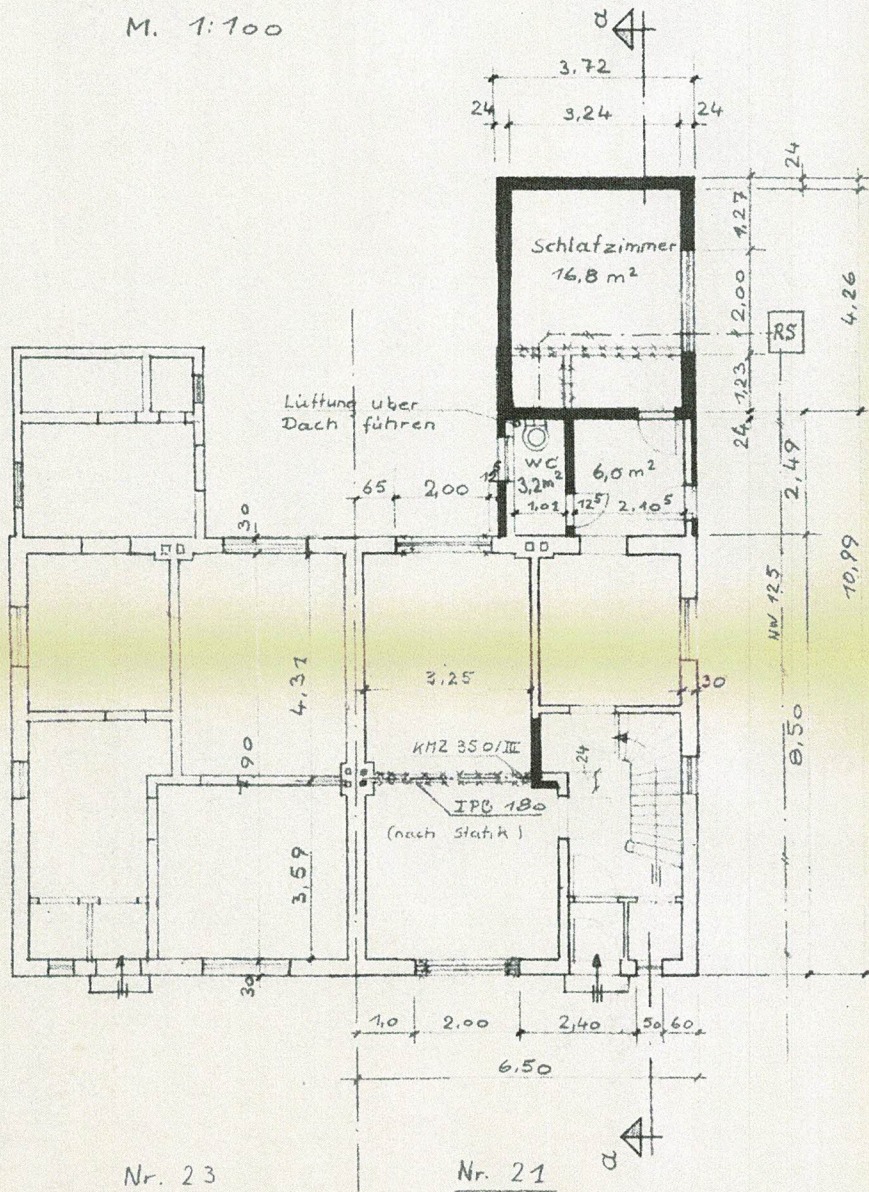

Nr. 23

Nr. 21

Rückansicht

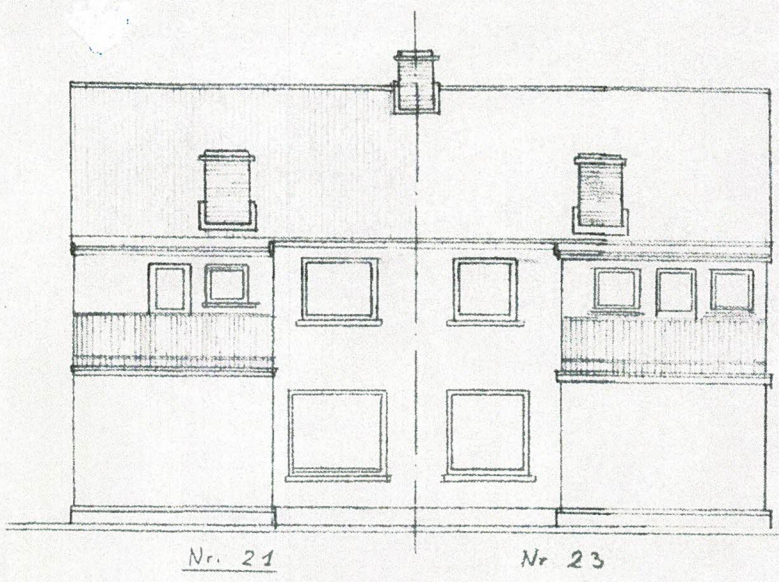

Grundriss - Obergeschoss

M. 1:100

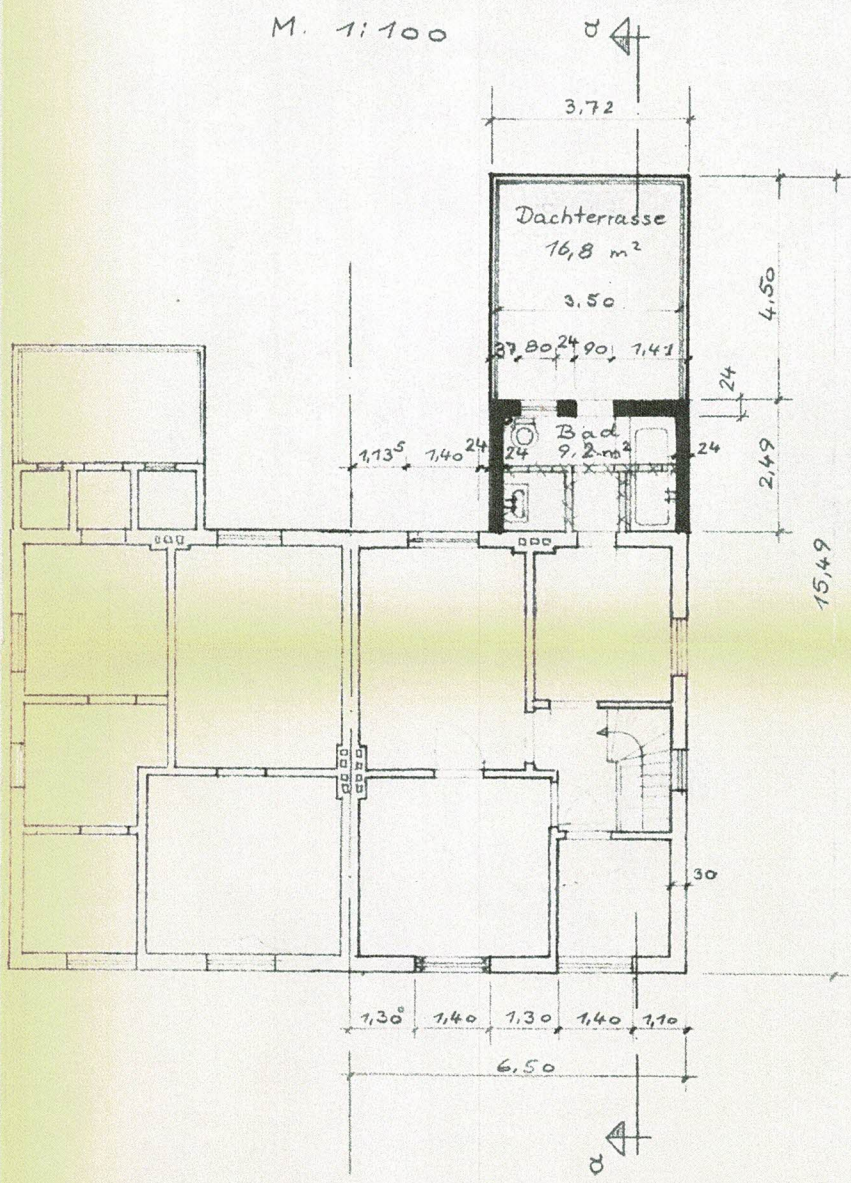

Str. OK.
±0,00
V

Seitenansicht

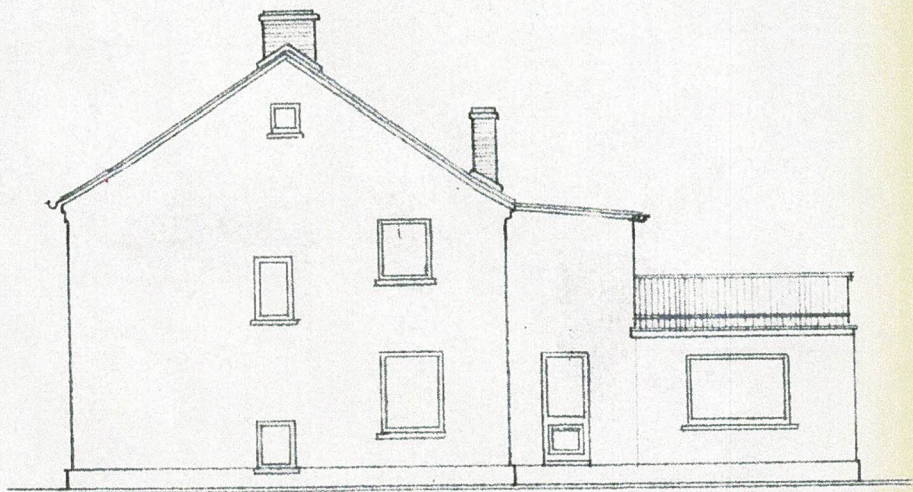

Schnitt a-a M. 1:100

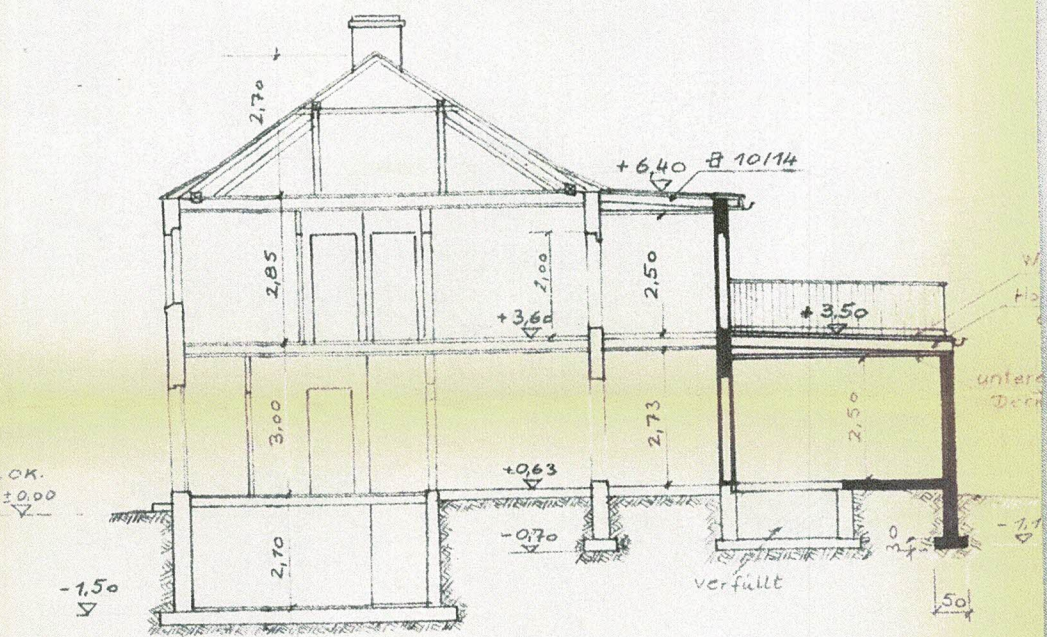

Lageplan M. 1:500

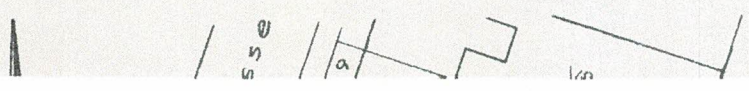

Schloßparkstr. 21, 28309 Bremen

Berechnung Wohn- und Nutzfläche:
(Eigenberchnung nach Bauzeichnung)

Erdgeschoss 6,5 X 8,5	=	55,25 QM
Anbau	=	26,00 QM
1. Obergeschoss	=	55,25 QM
Bad 1. OG	=	9,20 QM
Teil-Keller	=	8,00 QM

Gesamt ca.		153,70 QM
		=====

Bremen, 04.10.96

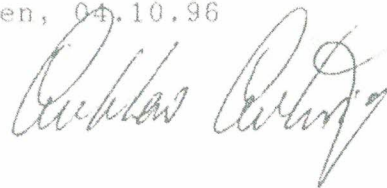

Schloßparkstr. 21, 28309 Bremen

Berechnung des umbauten Raumes:
(Eigenberechnung nach Bauplan)

Erdgeschoss	6,5 X 10,99 X 3,00	=	214,30 QBM
1. Obergeschoss	6,5 X 10,99 X 2,85	=	203,60 QBM
Anbau	4,5 X 3,5 X 2,50	=	39,40 QBM
Dachboden	8,5 X 6,5 X 2,70 1/2	=	74,60 QBM
Keller	2,0 X 4,0 X 2,10		16,80 QBM

	Gesamt ca.		548,70 QBM
			=====

Bremen, 04.10.96

