

Genehmigt  
 nach Maßgabe des Bescheides der  
 Bürgermeisterin der Gemeinde  
 St. Ulrich am Pillersee

Zl. \_\_\_\_\_ vom \_\_\_\_\_  
 Die Bürgermeisterin  
 Brigitté Lackner

Berechnung BMD:  
 Grundstücksfläche: 538,00 m<sup>2</sup>  
 Baumasse oberirdisch: 713,56 m<sup>3</sup>  
 BMD 1,25

# ERDGESCHOSS

1 : 100  
 WNF 114,37m<sup>2</sup>  
 NF 23,68m<sup>2</sup>

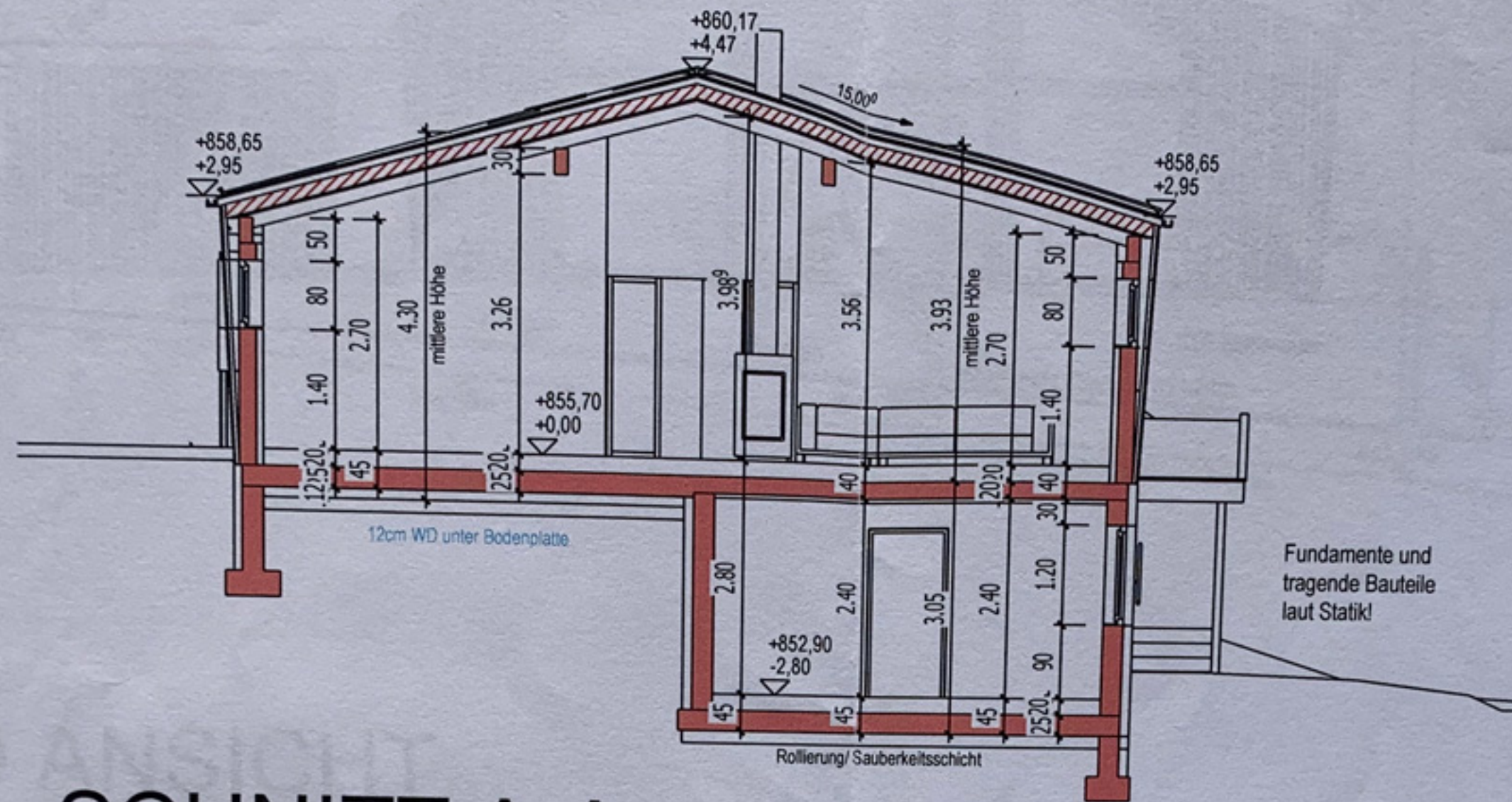

# SCHNITT A-A

1 : 100

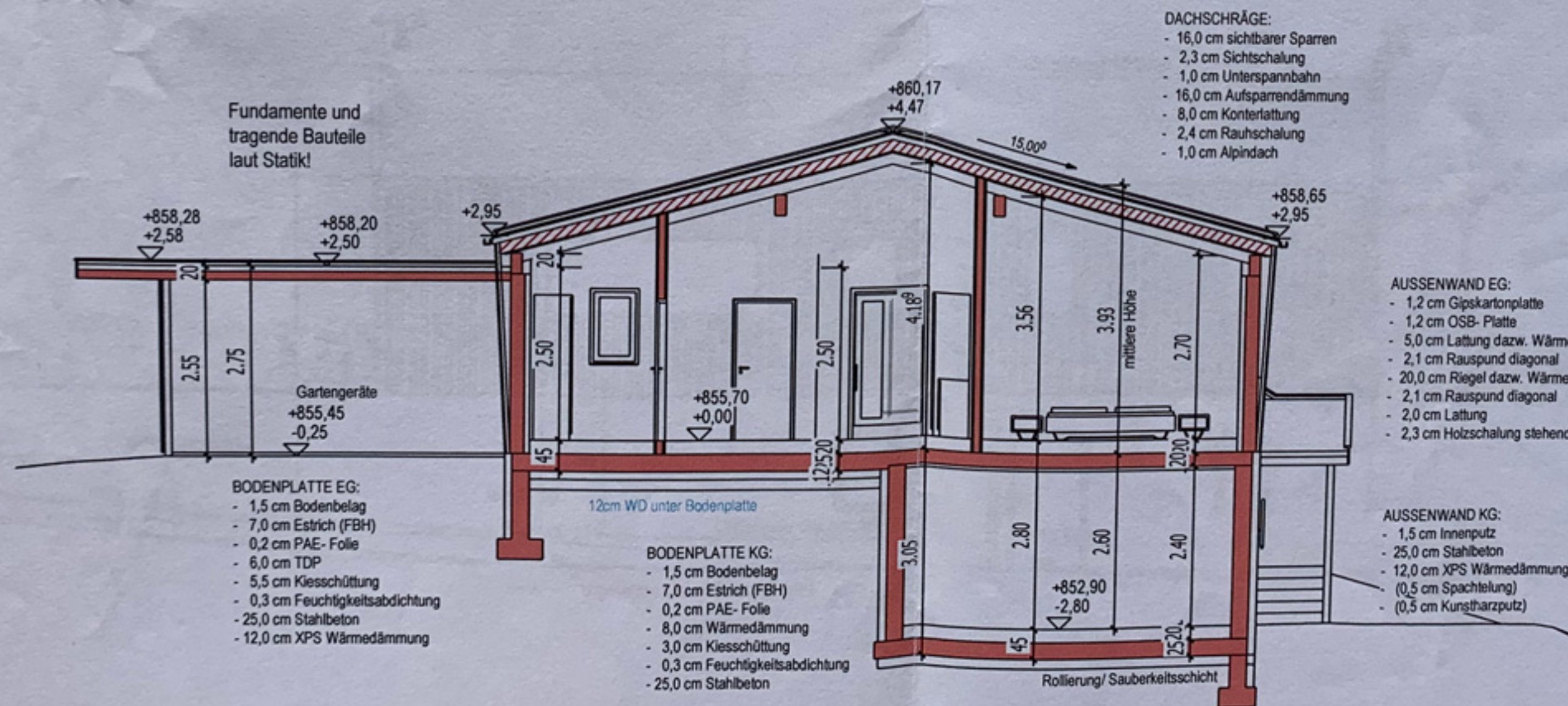

# SCHNITT B-B

1 : 100

### DACHSCHRÄGE:

- 16,0 cm sichtbarer Sparren
- 2,3 cm Sichtschalung
- 1,0 cm Unterspannbahn
- 16,0 cm Aufsparrendämmung
- 8,0 cm Konterlattung
- 2,4 cm Rauhschalung
- 1,0 cm Alpendach

### AUSSENWAND EG:

- 1,2 cm Gipskartonplatte
- 1,2 cm OSB-Platte
- 5,0 cm Lattung dazw. Wärmedämmung
- 2,1 cm Rauspund diagonal
- 20,0 cm Riegel dazw. Wärmedämmung
- 2,1 cm Rauspund diagonal
- 2,0 cm Lattung
- 2,3 cm Holzschalung stehend

### AUSSENWAND KG:

- 1,5 cm Innenputz
- 25,0 cm Stahlbeton
- 12,0 cm XPS Wärmedämmung
- (0,5 cm Spachtelung)
- (0,5 cm Kunstharzputz)

Genehmigt  
nach Maßangabe des Bescheides der  
Bürgermeisterin der Gemeinde  
St. Ulrich am Pillersee

Zl. \_\_\_\_\_ vom \_\_\_\_\_



Die Bürgermeisterin  
*Brigitte Lackner*  
Brigitte Lackner

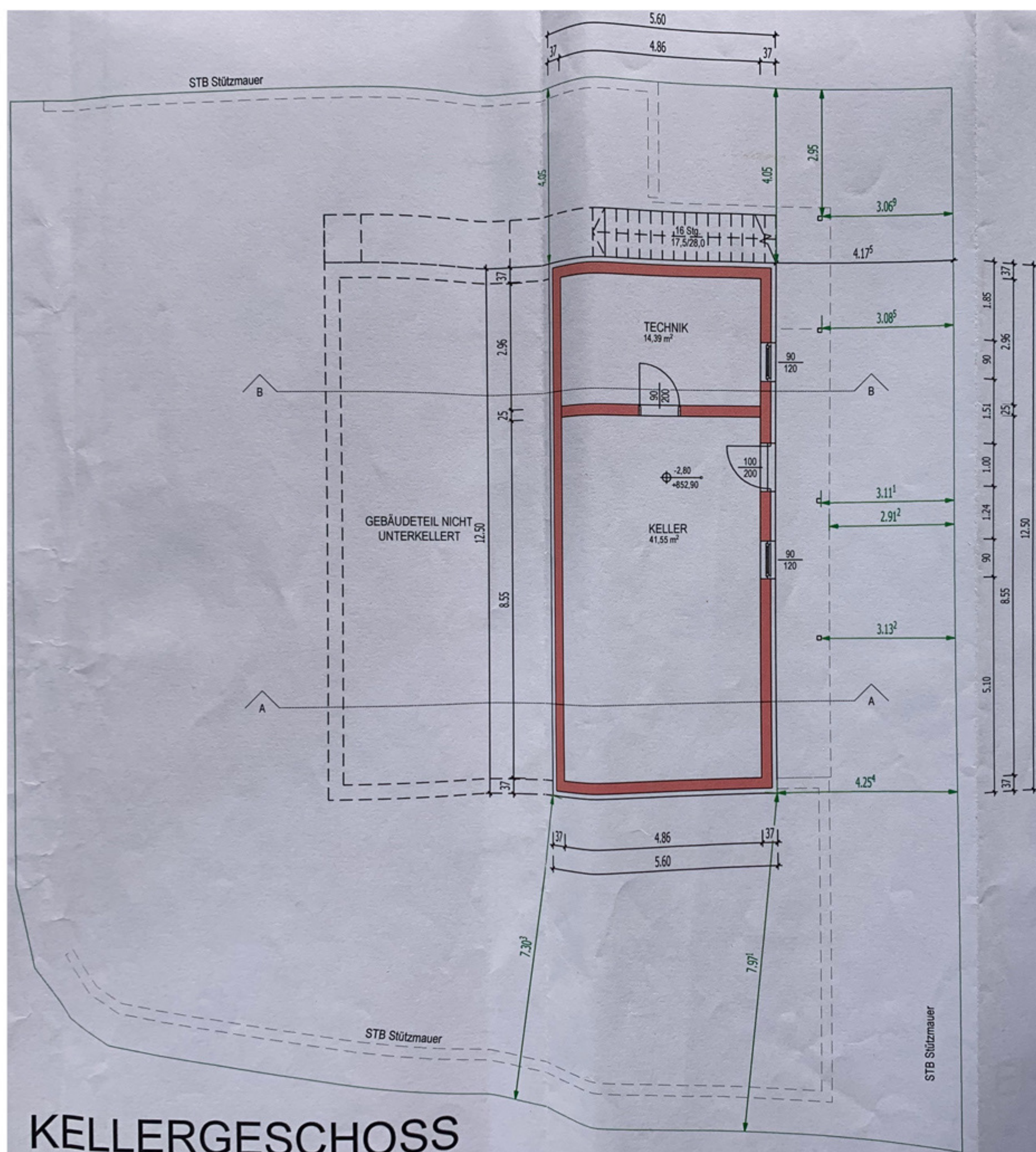

# KELLERGESCHOSS

1 : 100  
NF 55,94m<sup>2</sup>

Genehmigt  
nach Maßangabe des Bescheides der  
Bürgermeisterin der Gemeinde  
St. Ulrich am Pillersee

Zl. [redacted] vom [redacted]



Die Bürgermeisterin  
*Brigitte Lackner*  
Brigitte Lackner