

3.OG

45.14 m²
45.14 m²
56.07 m

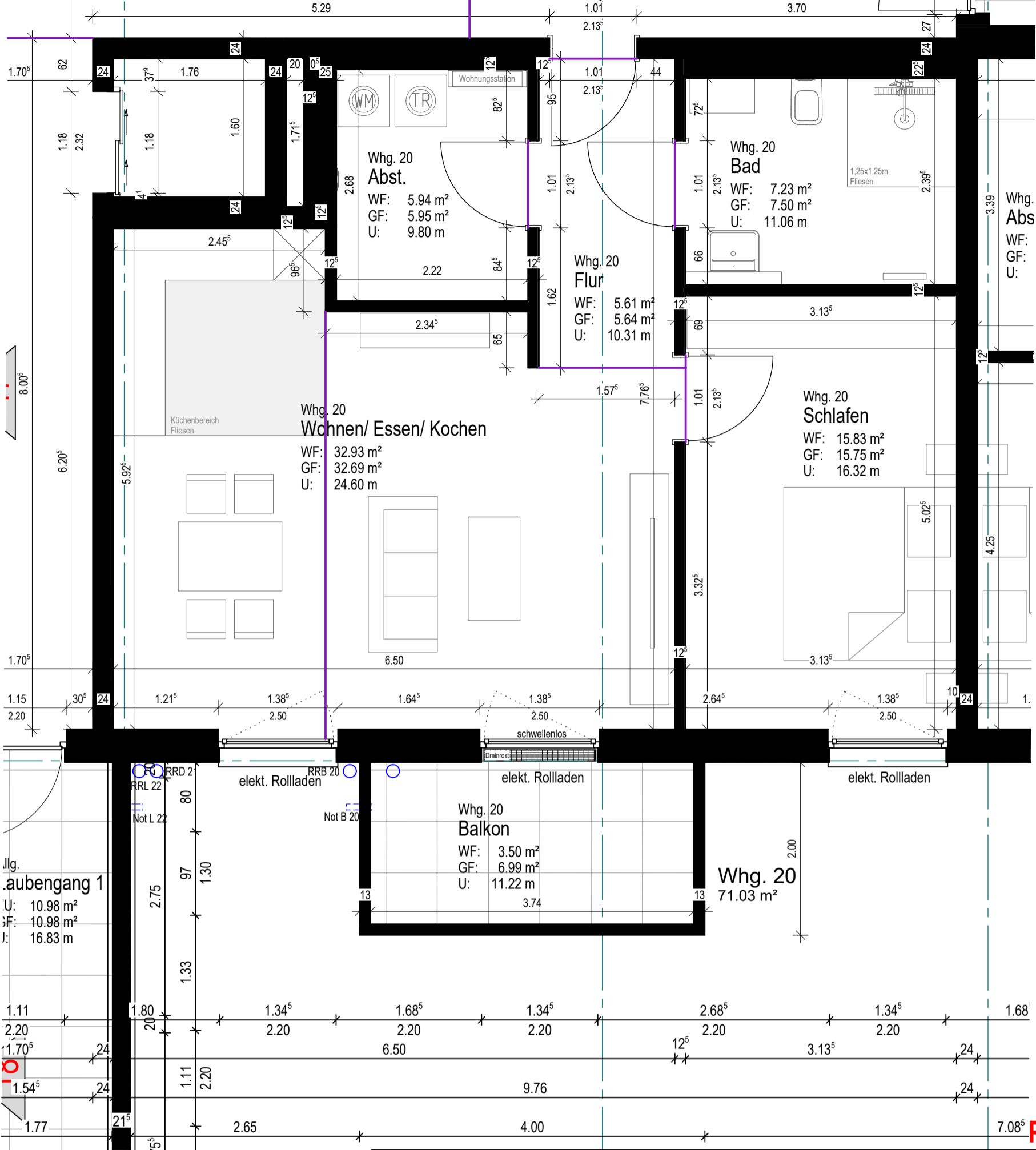

Wohnung 20 **3. Obergeschoss**



Alte Haselünner Straße 5
49808 Lingen (Ems)
Tel. 0591 / 800 49 - 0
Fax 0591 / 800 49 - 49
www.hofschroer-projektbau.de
E-Mail: projekte@hofschroer.de



Wilhelmstraße 53, 49808 Lingen
www.liedtke-architekten.de
Tel. 0591 / 800 340 - 0
info@liedtke-architekten.de

Wohnen am Mühlenturm
 Bauherr: HoMe One Immo GmbH, HellwegForum 1, 59469 Ense-Bremen
 Bauort: Bahnhofstraße 5, 59227 Ahlen

Anspruchpartner/in	Zeichner/in	Maßstab	Datum	Geändert	Projekt Nr.	Blatt Nr.
Liedtke/ Lindemann	Lindemann	1:50	19.09.2023	Plotdatum 06.01.2026	23-17	W 20_50