

Alle Maße sind vor Ort zu prüfen!  
Bei Unstimmigkeiten ist sofort die  
Bauleitung zur Abstimmung zu informieren.

-  BESTAND
-  TROCKENBAU NEU
-  MAUERWERK NEU
-  ABRISZ
- <3.06> Maße errechnet

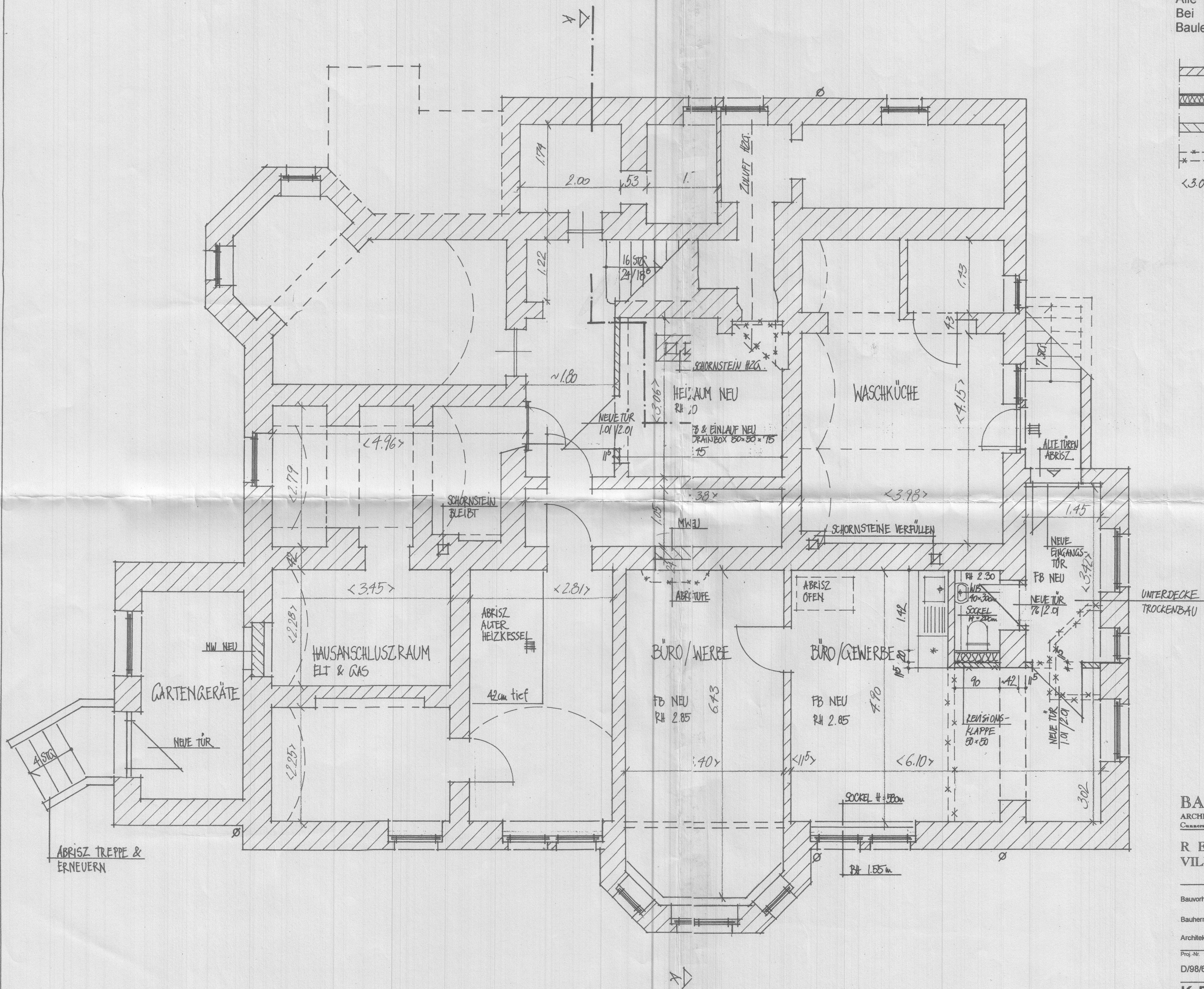

**BAUPLAN CONSULT GmbH**  
ARCHITEKTUR- UND INGENIEURBÜRO DRESDEN  
Cannarodter Str. 25, 01189 Dresden, Tel. 4083312 Fax 4083371

**REKONSTRUKTION**  
**VILLA HERDERSTR. 1 IN DRESDEN**

Bauvorhaben Herderstr. 1, 01219 Dresden

Bauherr Herr Link

Architekt Dipl.-Ing. Graf-Schlesinger *Graf-Schlesinger*

Proj.-Nr. Datum Maßstab Bl.-Nr.

D/98/6200 30.04.98 1:50 100

**KELLERGESCHOSZ**

Diese Zeichnung darf nicht ohne Zustimmung des Urhebers vervielfältigt, nachgenutzt oder an Unbeteiligte weitergereicht werden.