

ANSICHT : NORD

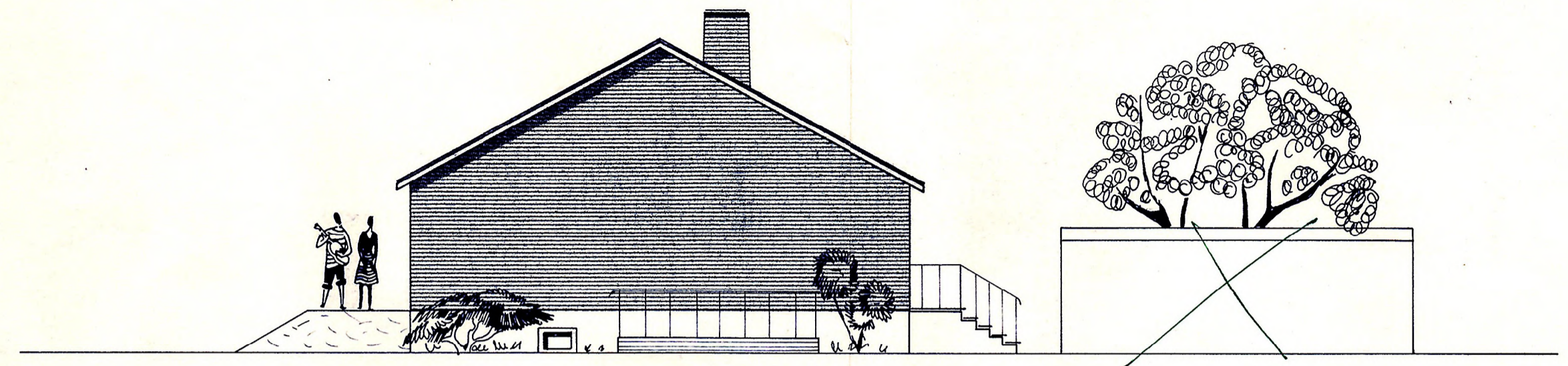

ANSICHT : OST

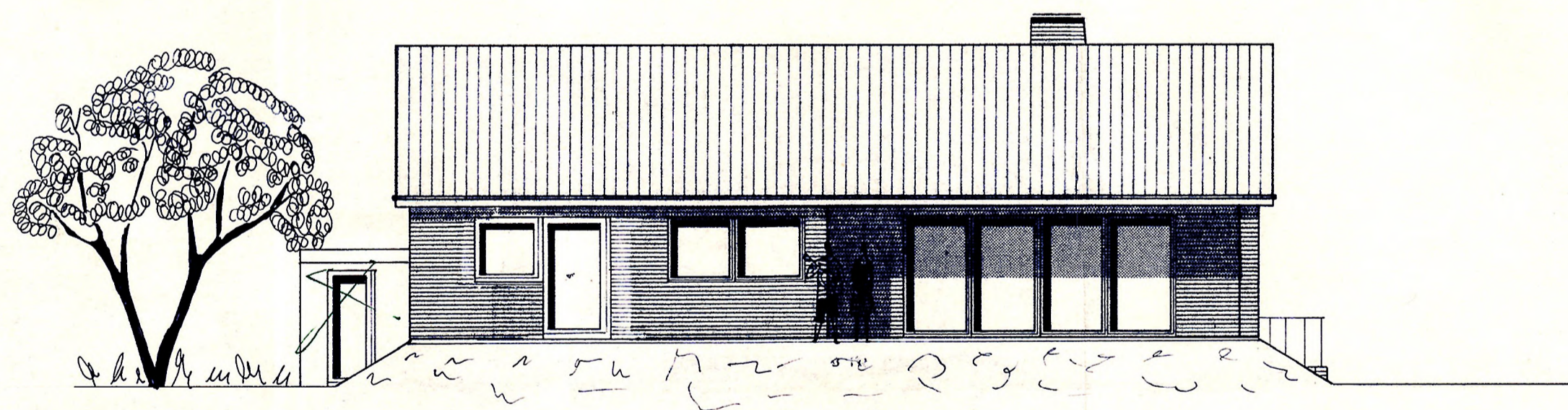

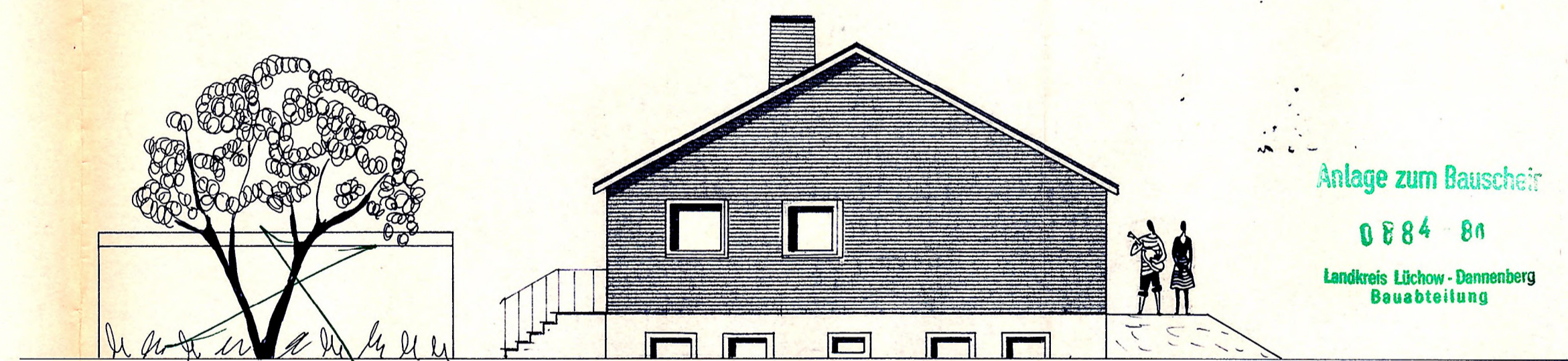

ANSICHT : SÜD



ANSICHT : WEST

Anlage zum Bauschein
 0884-80
 Landkreis Lüchow-Dannenberg
 Bauabteilung

Bauaufsichtlich geprüft u. genehmigt
 Lüchow
 02. Dez. 1980
 Landkreis Lüchow-Dannenberg
 Der Oberkreisdirektor
 I.A.

HAUSTYP 153		 Renolit Fertighaus GmbH <small>WERK SALZGITTER</small>	
DACHFORM: SATTELDACH DACHNEIGUNG: 28°			
BAUHERR: UDO U. HARTLINDE REHBEIN			
MASSTAB: 1:100			
GEZ.	GEPR.	GEAND.	NR.
DATUM 12.8.80			
 Renolit Fertighaus GmbH <small>WERK SALZGITTER</small>		BAUHERR: <i>UDO U. Hartlinde Rehbein</i> <i>UDO U. Hartlinde Rehbein</i>	