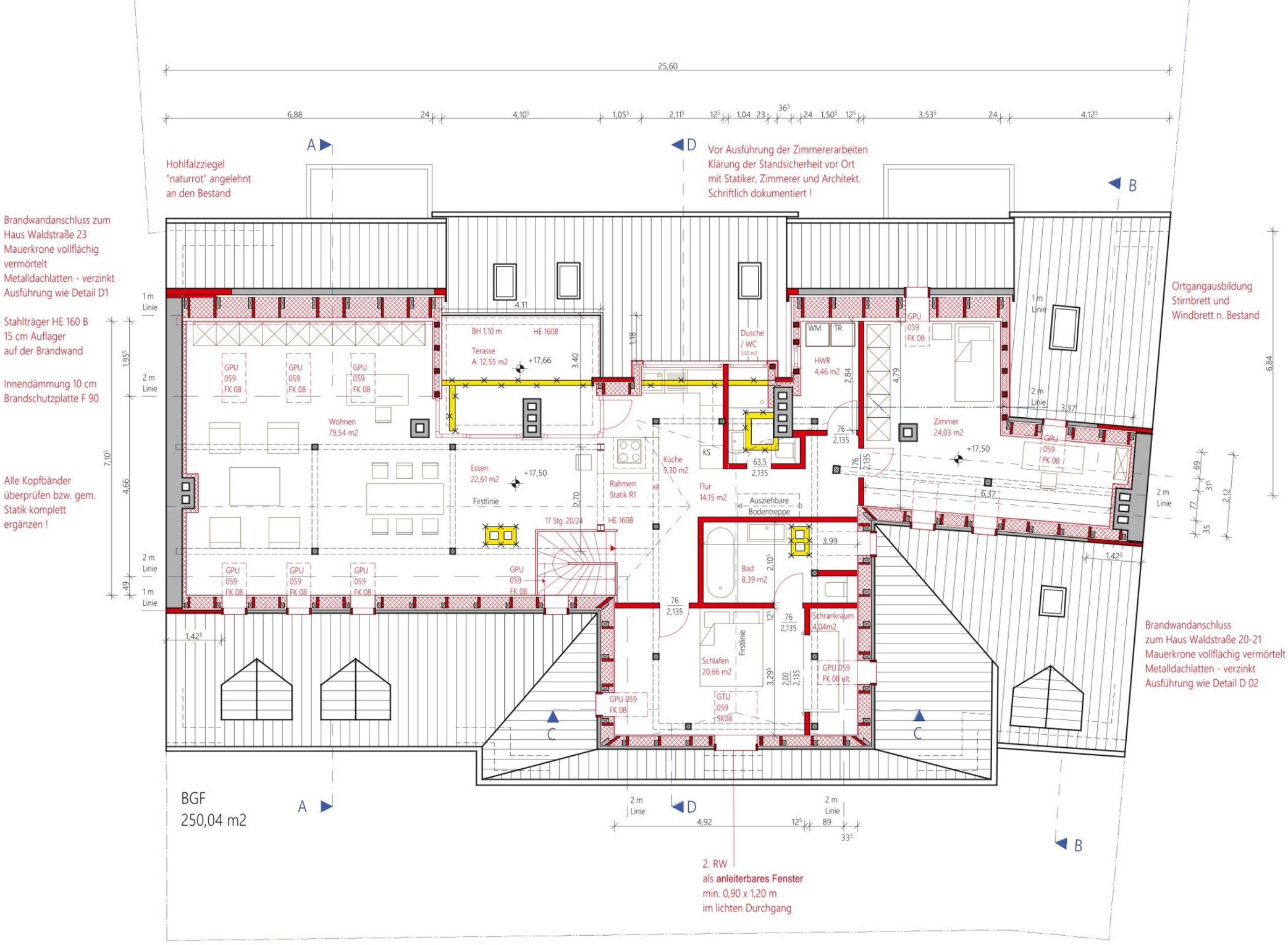
25,60
Hohlfalzziegel
"naturrot" angelehnt
an den Bestand
Vor Ausführung der Zimmererarbeiten
Klärung der Standsicherheit vor Ort
mit Statiker, Zimmerer und Architekt.
Schriftlich dokumentiert !
Brandwandanschluss zum
Haus Waldstraße 23
Mauerkrone vollflächig
vermörtelt
Metalldachlatten - verzinkt
Ausführung wie Detail D1
Stahlträger HE 160 B
15 cm Auflager
auf der Brandwand
Innendämmung 10 cm
Brandschutzplatte F 90
Alle Kopfbänder
überprüfen bzw. gem.
Statik komplett
ergänzen !
Ortgangausbildung
Stirnbrett und
Windbrett n. Bestand
Brandwandanschluss
zum Haus Waldstraße 20-21
Mauerkrone vollflächig vermörtelt
Metalldachlatten - verzinkt
Ausführung wie Detail D 02
BH 1,10 m
HE 160B
Terasse
A: 12,55 m2
+17,66
Wohnen
79,54 m2
Essen
22,61 m2
+17,50
Firstlinie
Rahmen
Statik R1
Küche
9,30 m2
KS
Dusche
/ WC
WM
TR
HWR
4,46 m2
Flur
14,15 m2
Ausziehbare
Bodentreppe
17 Stg. 20/24
HE 160B
Bad
8,39 m2
Schlafen
20,66 m2
Schrankraum
4,04m2
GTU
059
SK08
GPU 059 FK 08 elt.
Zimmer
24,03 m2
+17,50
GPU
059
FK 08
1 m
Linie
2 m
Linie
BGF
250,04 m2
2. RW
als anleiterbares Fenster
min. 0,90 x 1,20 m
im lichten Durchgang
A
B
C
D
N
0 m
5 m
10 m