

Ansicht Süd

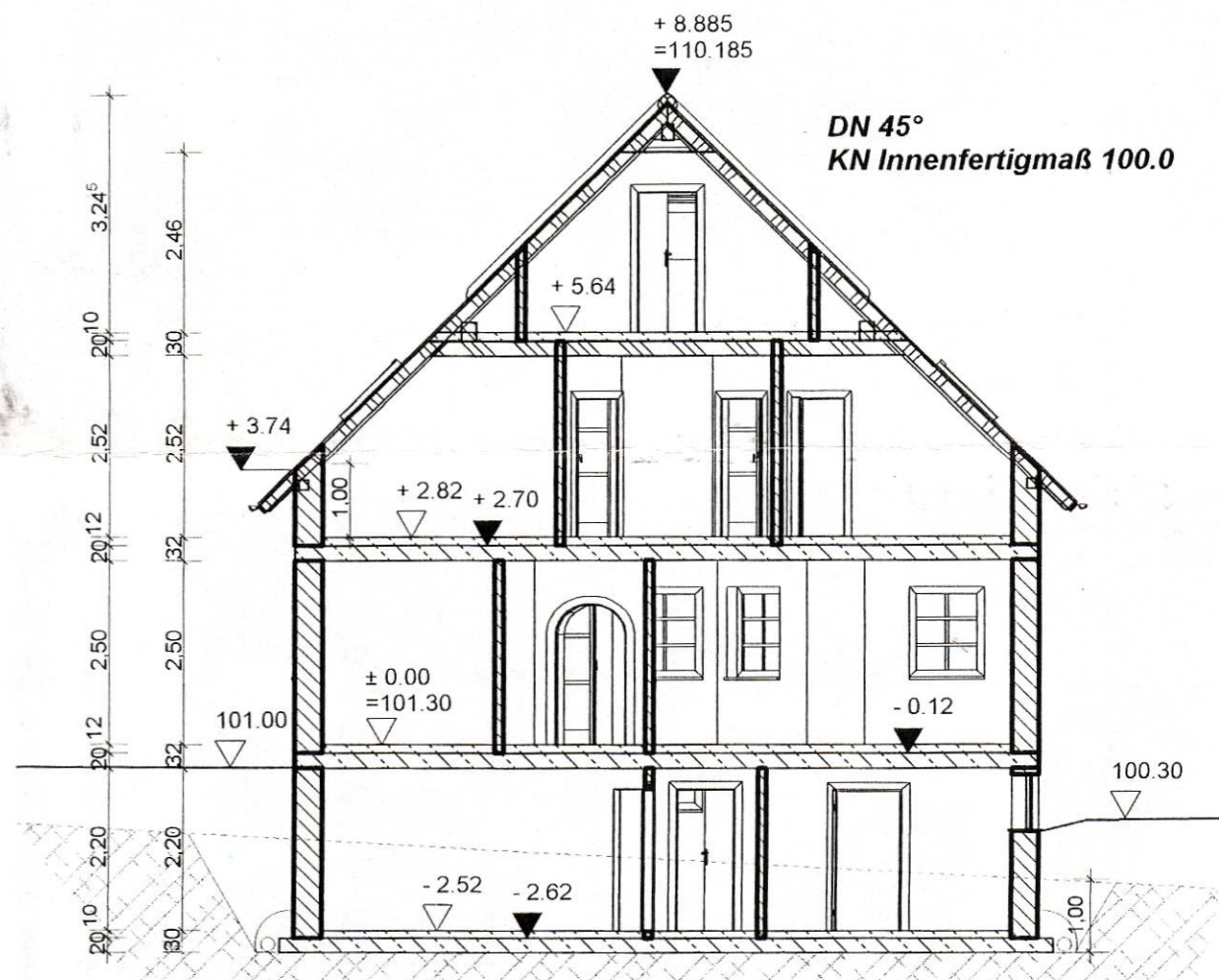

Schnitt A-A

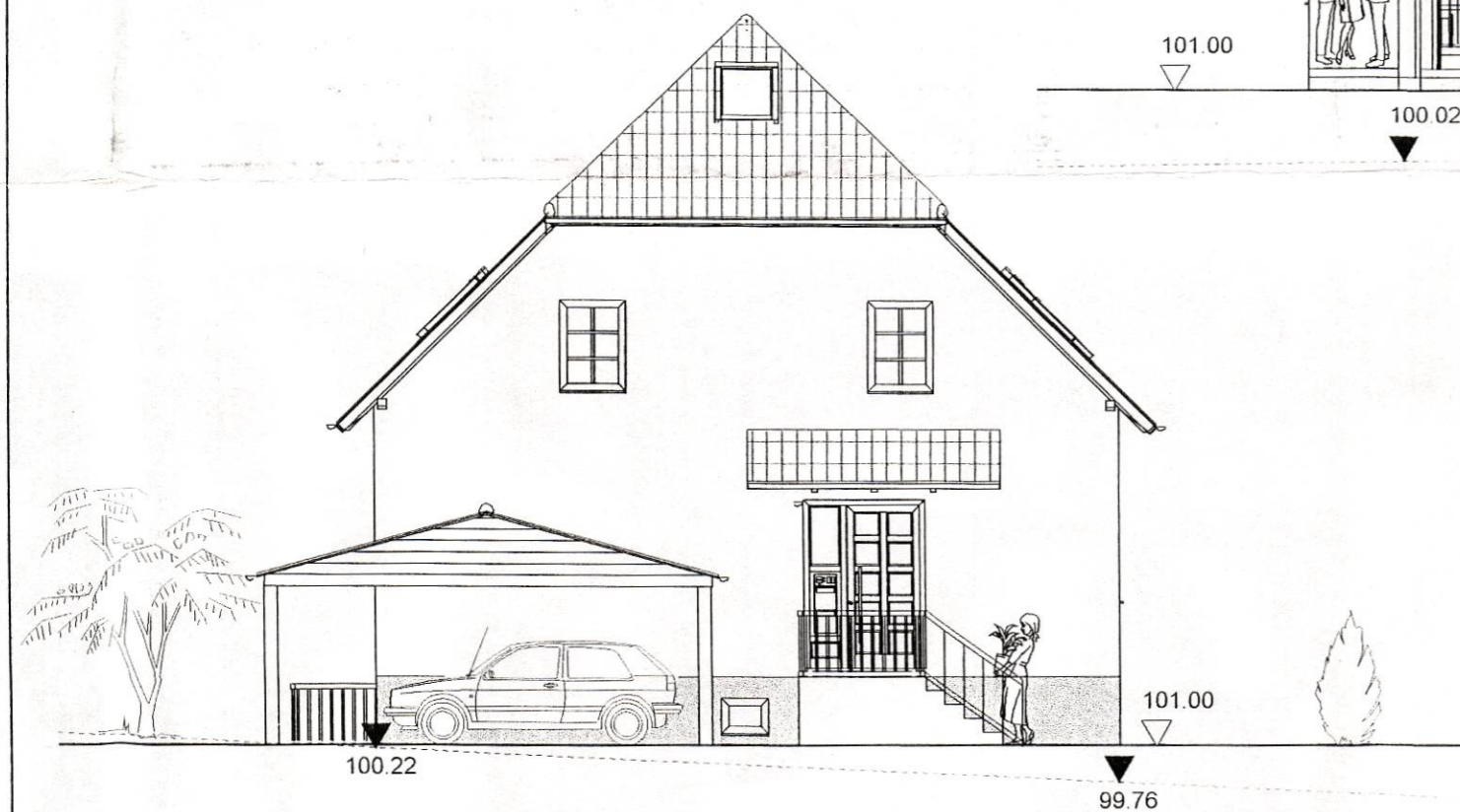

Ansicht Ost

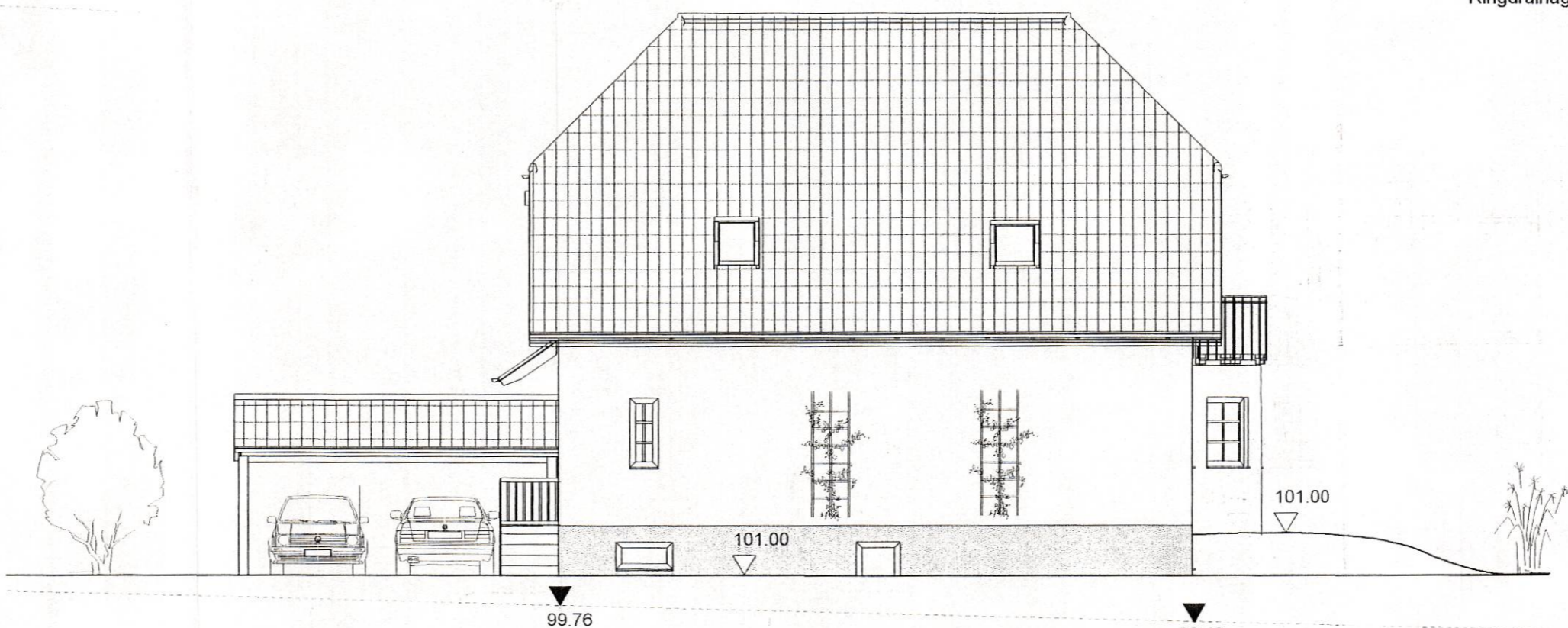

Ansicht Nord

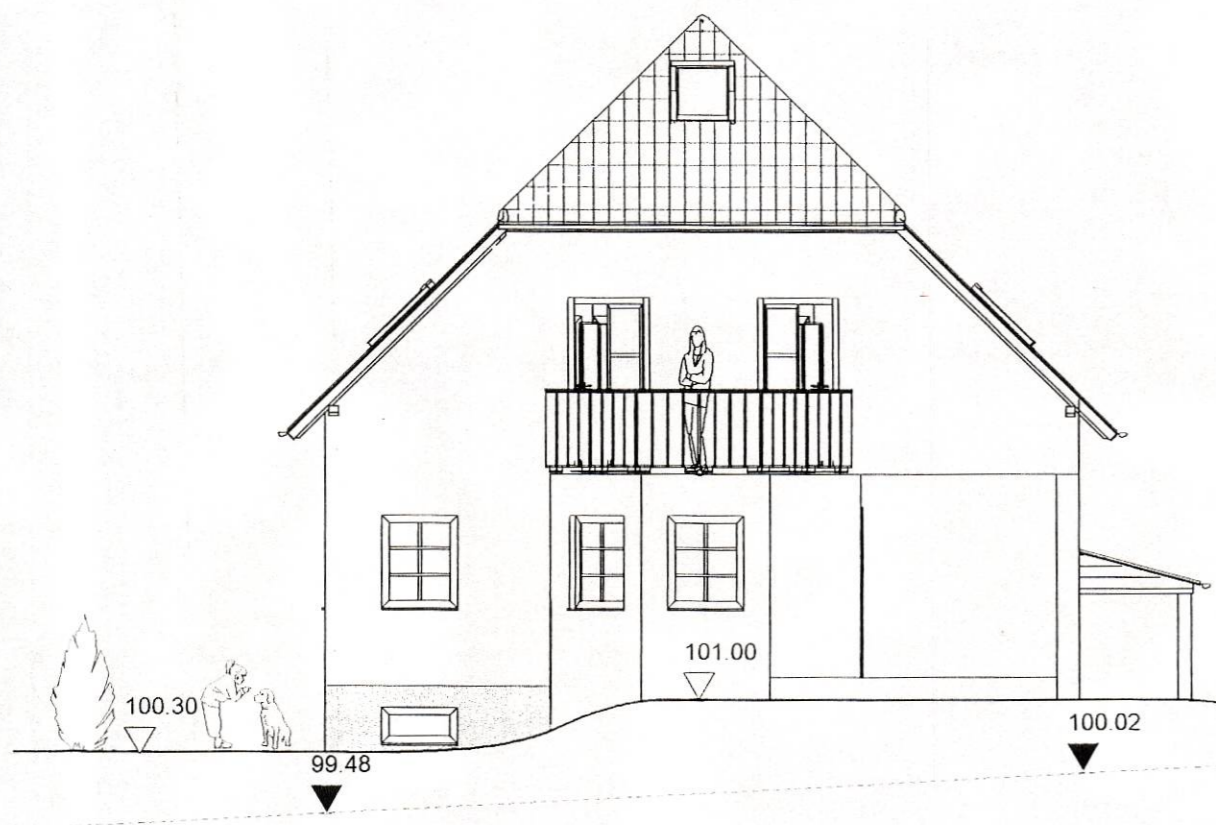

Ansicht West

— Geländeoberfläche geplant
 - - - Geländeoberfläche vorhanden

INGENIEURBÜRO JÖRG DEUMER
 PROJEKTENTWICKLUNG * BAUPLANUNG * BAULEITUNG

BERLINER STRASSE 22 TEL.: 0365 / 8006901
 07545 GERA FAX: 0365 / 8006903
 Neubau eines Einfamilienwohnhauses mit Einliegerwohnung

Ansichten, Schnitt			
Bearbeiter:	Datum:	Unterschrift:	Geprüft:
Köhler	21.08.2001		

Bauherr: Schade, Dietmar
 Seifert, Antje
 Anschrift: Dorfstraße 170
 04657 Langensteinbach

Gemeinde: Langensteinbach
 Gemarkung: Langenleuba-Oberhain
 Flur: 8
 Flurstück: 246/25, Teilstk. von 246/2

Blattnummer: 5	Maßstab: 1:100
Datum: 21.08.2001	Projektnummer: 34/01

