

CHOSS

Wg 6+9 Baugleich

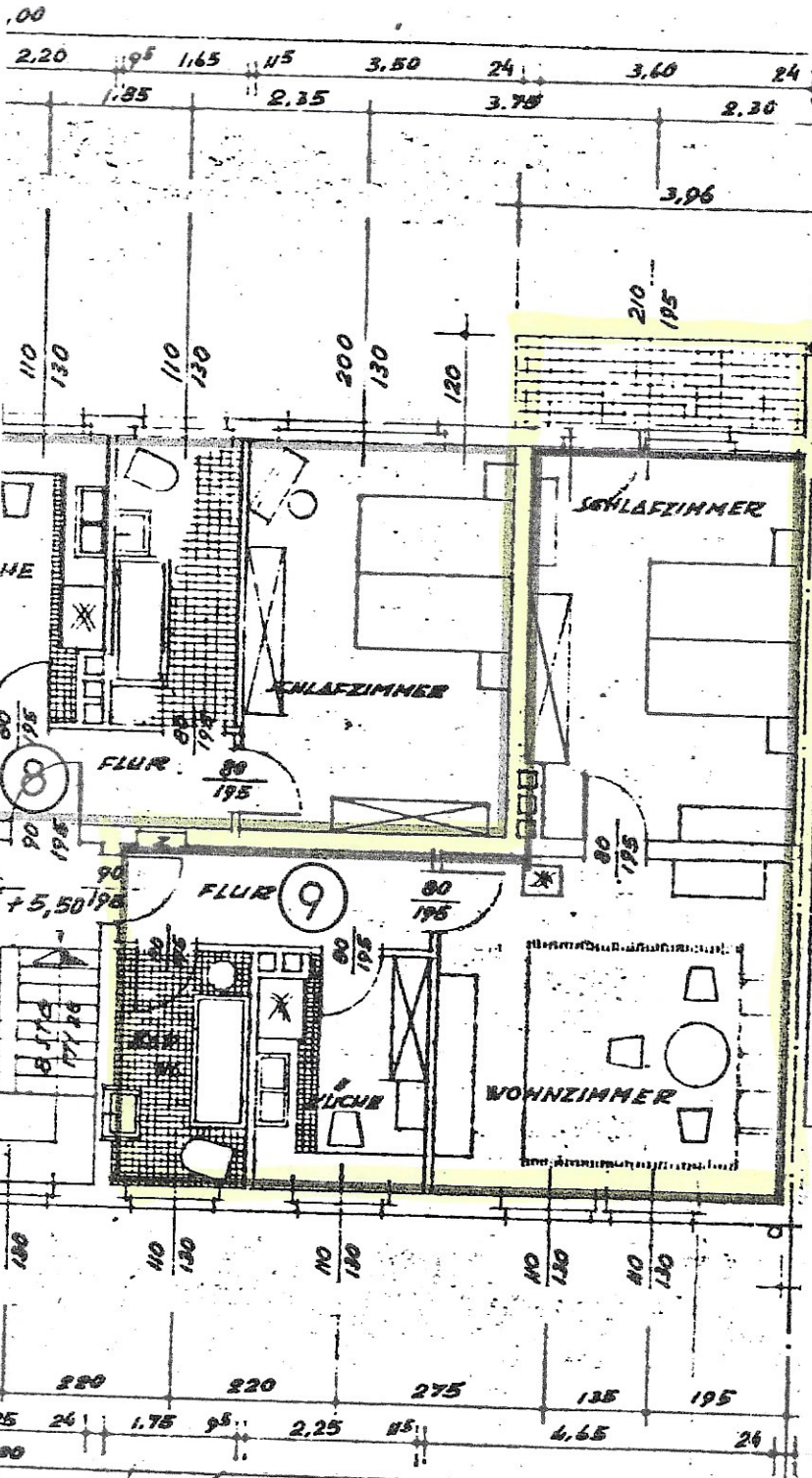

Bauaufsichtlich geprüft

Fürth/Bayern, den
Der Kreisbaumeister:

Handwritten signature and date:
16. 9. 70
Handwritten name:
Müller

Der Aufteilungsplan wird nach § 7 Abs. 4 Ziff. 1 des Wohnungseigentumsgesetzes vom 15. März 1951 bestätigt.

Fürth, 8. 11. 1970
Stadt Fürth
I. A.

Handwritten signatures:
Wolfgang Völk
Kurt Hübner



PLANFERTIGER
ARCHITECT
HANNS ZIMM
NÜRNBERG
Feinersgasse 3 Tel. 24575