

SCHNITT B-B

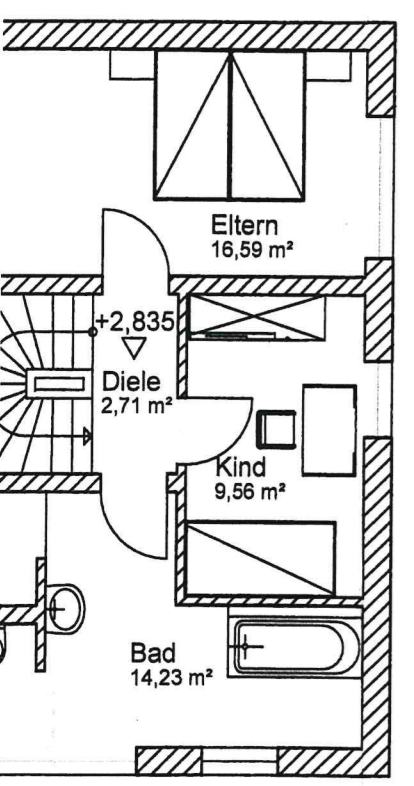

Wohnung 2

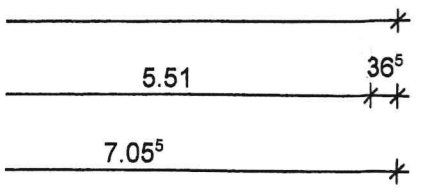
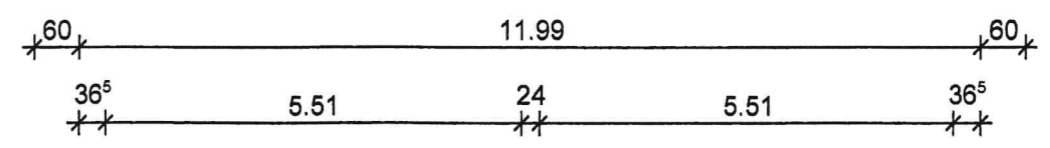
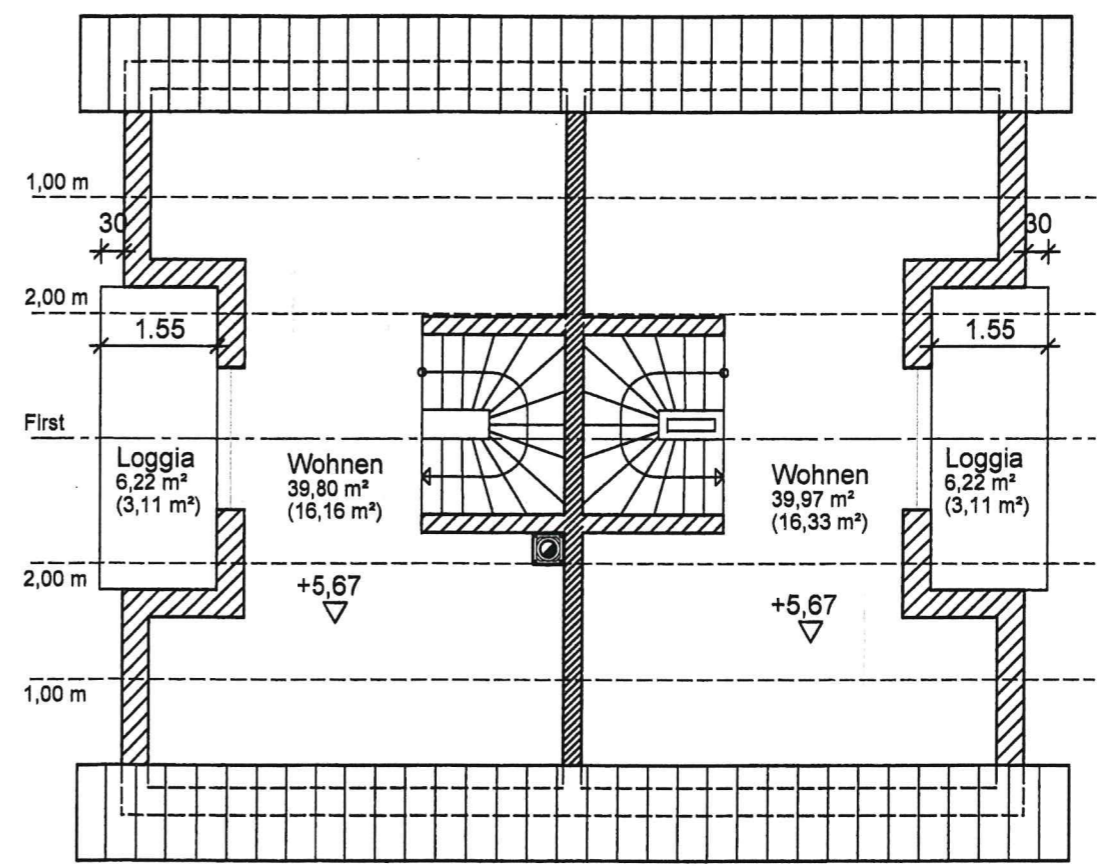
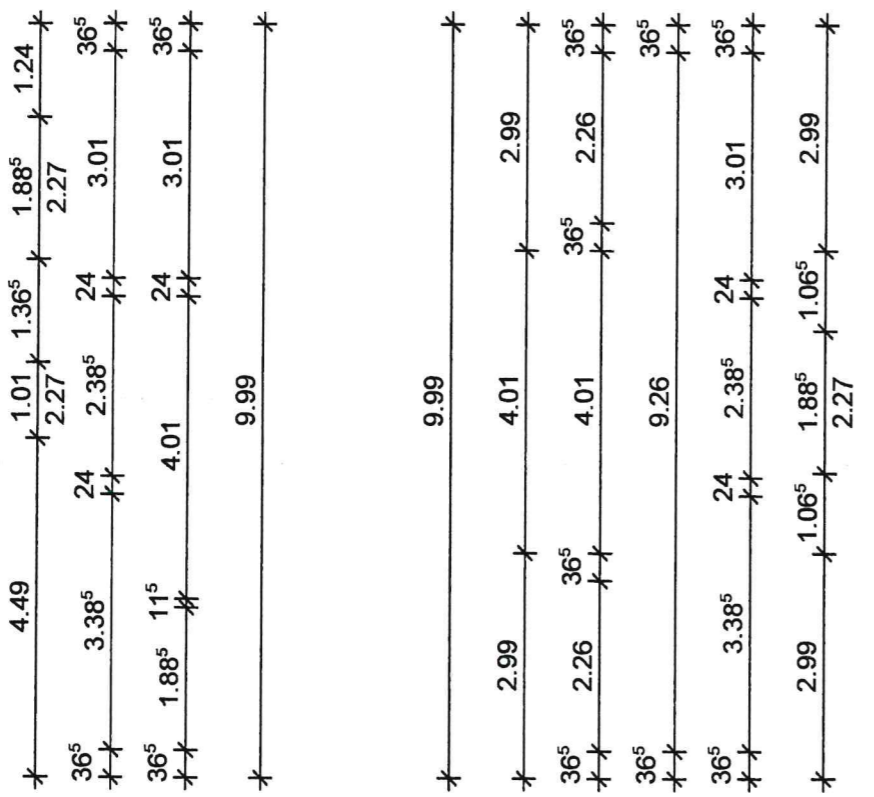

Wohnung 1

Wohnung 2

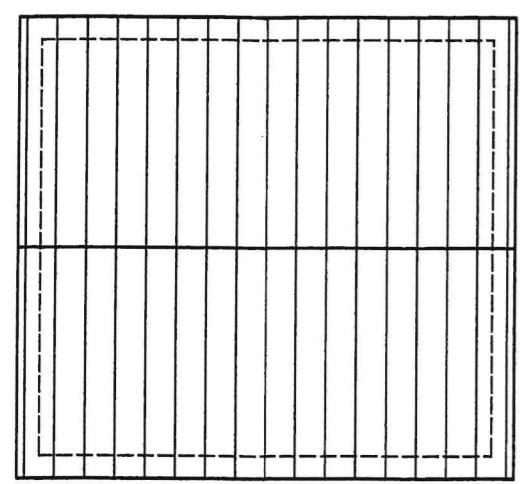
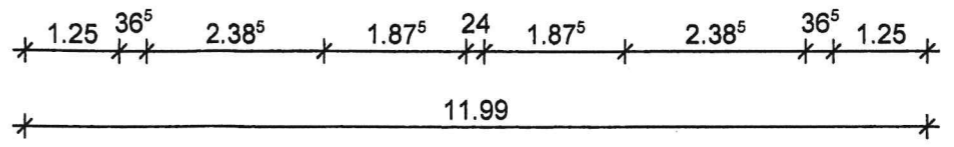
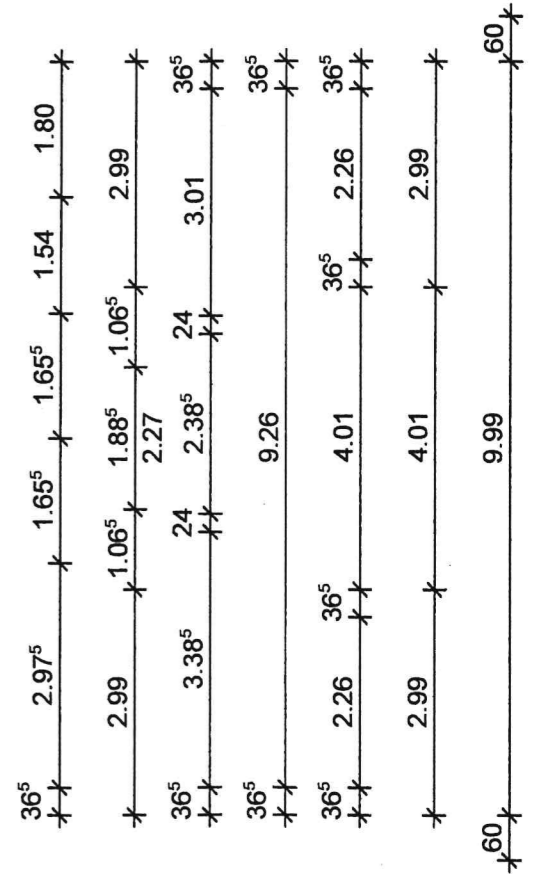

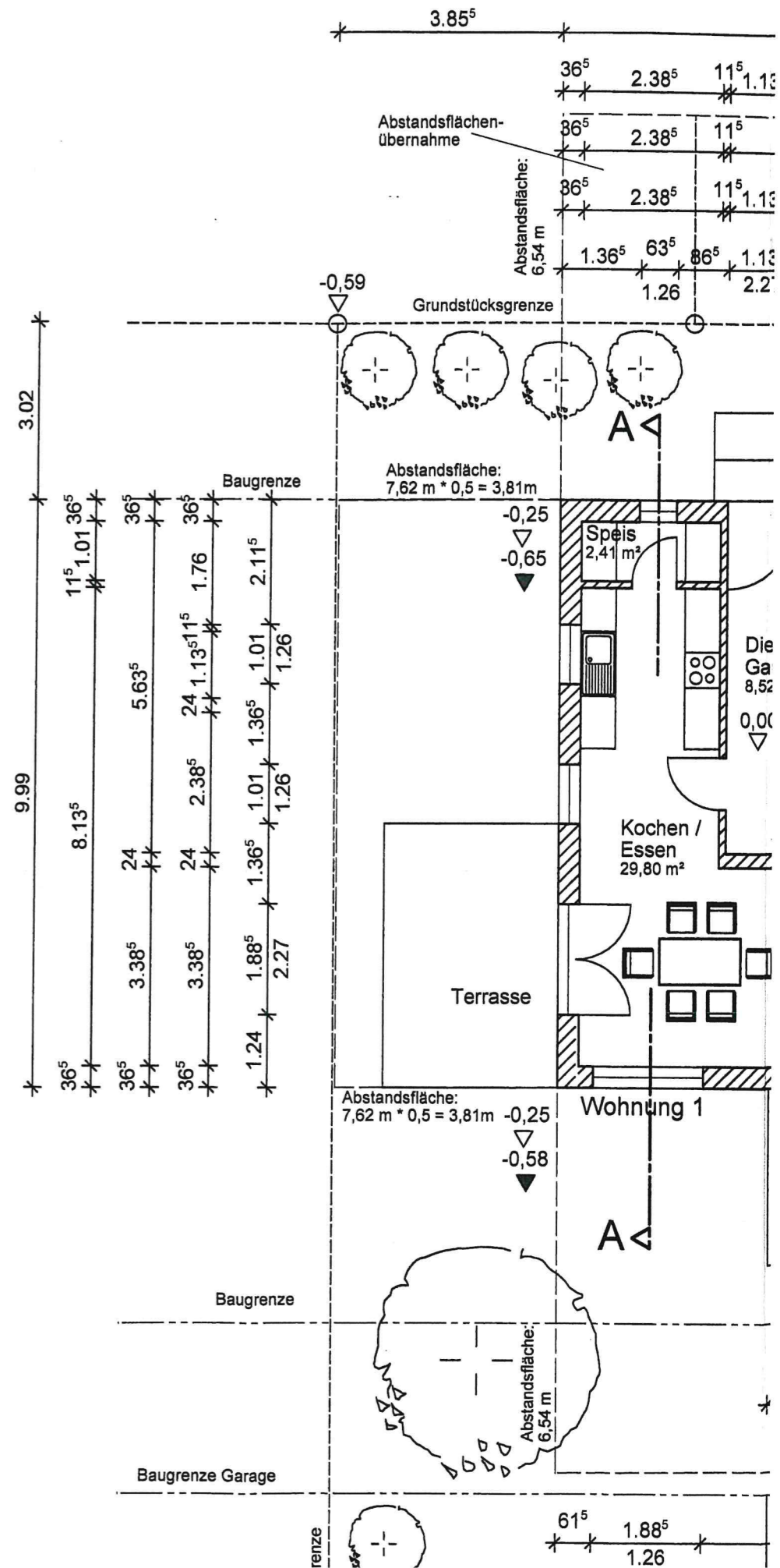
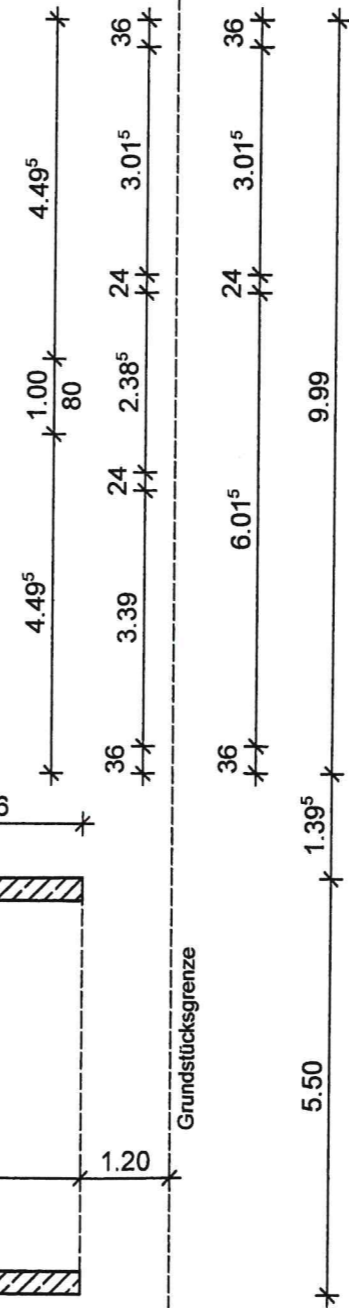
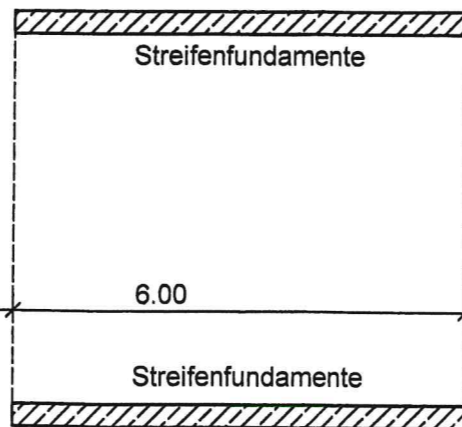
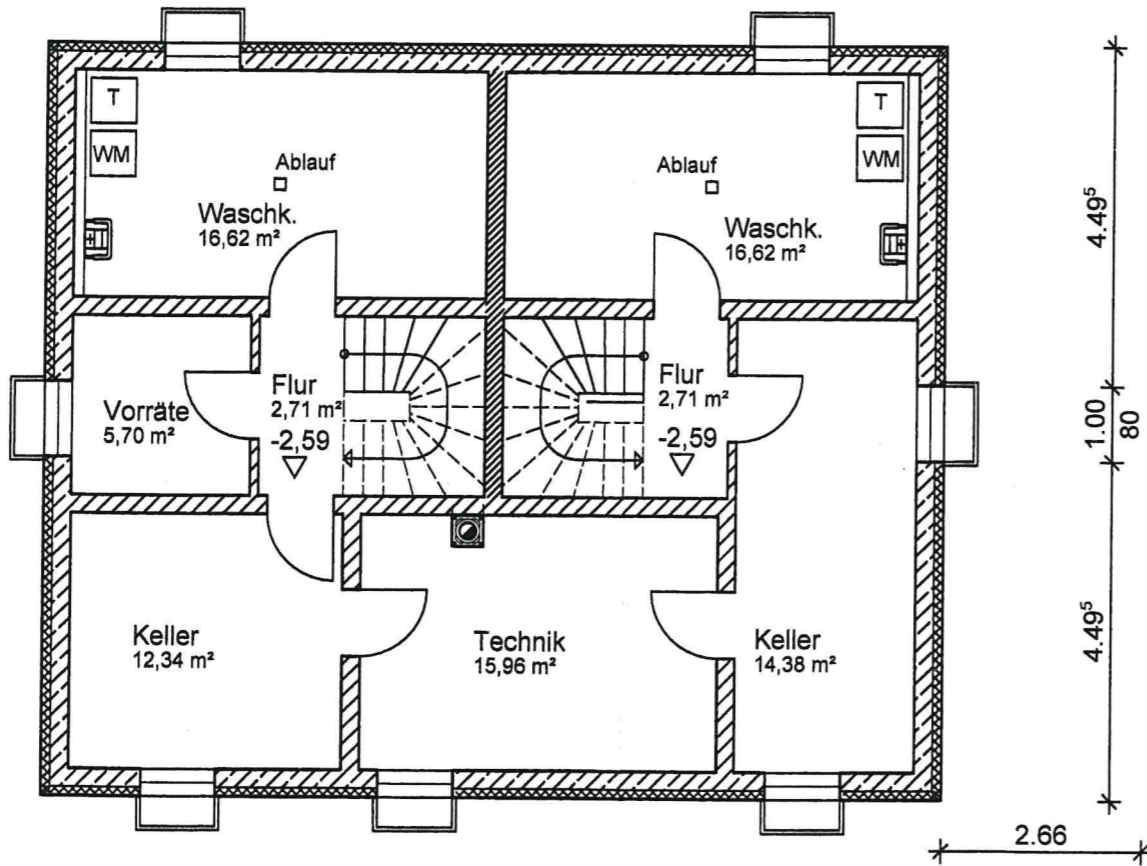
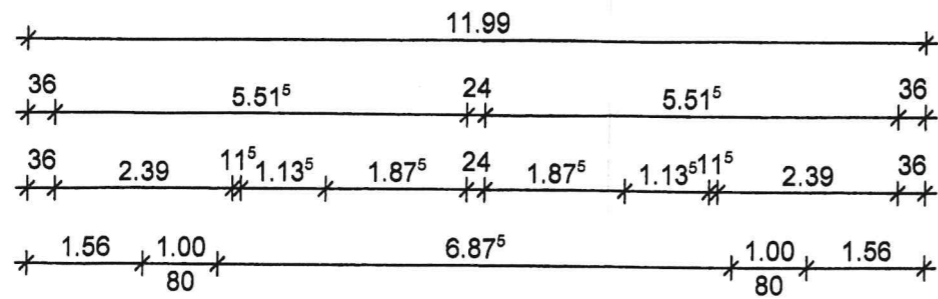
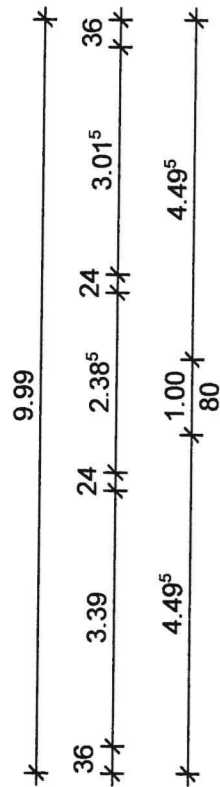

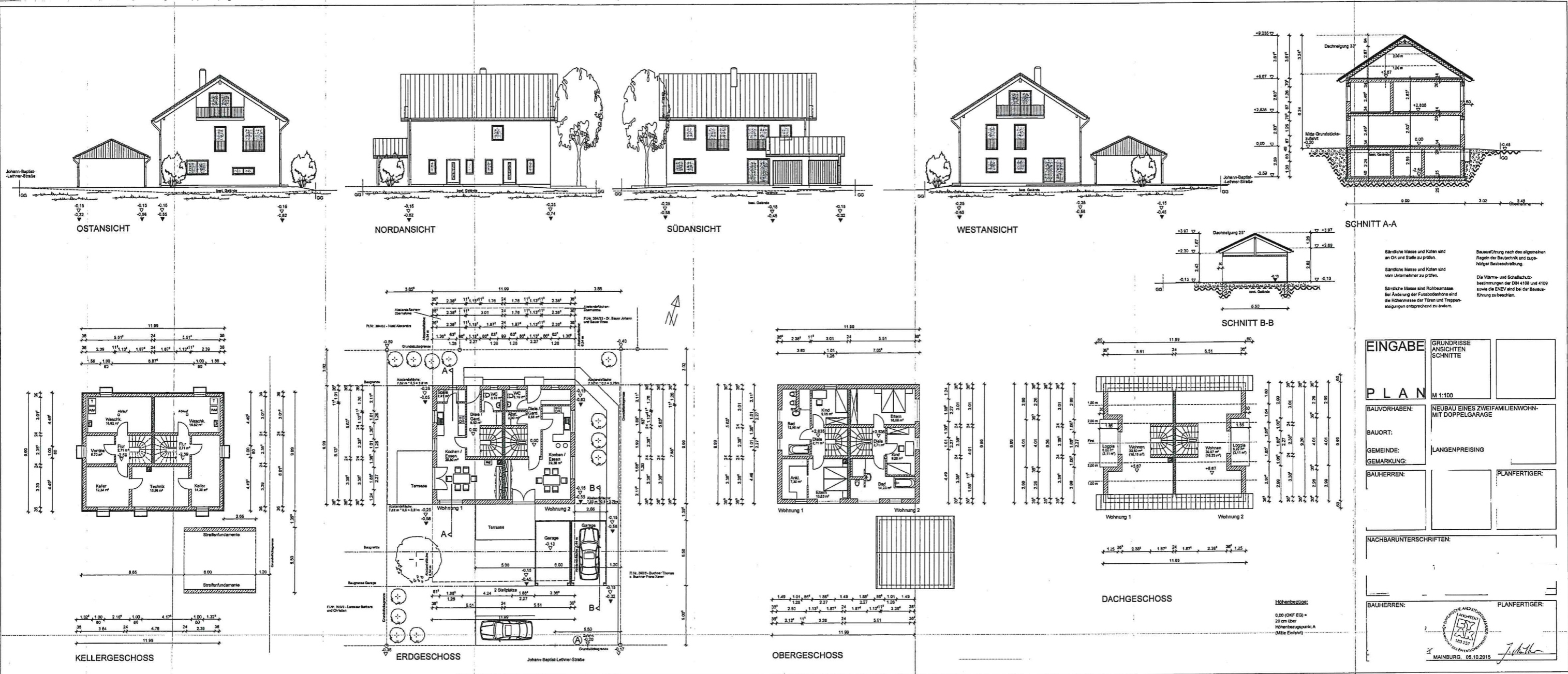

Erdliche Masse und Koten sind an Ort und Stelle zu prüfen.
Erdliche Masse und Koten sind vom Unternehmer zu prüfen.
Erdliche Masse sind Rohbohrmassen. Bei Änderung der Fundamenthöhe sind die Höhenmassen der Türen und Treppenzugänge entsprechend zu ändern.

Bauschätzung nach den allgemeinen Regeln der Bautechnik und zugehöriger Baubeschreibung.
Die Wärme- und Schallschutzbestimmungen der DIN 4108 und 4109 sowie die EN15 sind bei der Bauausführung zu beachten.

EINGABE	GRUNDRISS ANSICHTEN	
PLAN	M 1:100	
BAUVORHABEN:	NEUBAU EINES ZWEIFAMILIENWOHNMITTELGEGENSTÄNDE MIT GARAGE	
BAUORT:	LANGENFREISING	
GEMEINDE:		
GEMARKUNG:		
BAUHERREN:		PLANFERTIGER:
NACHBARUNTERSCHRIFTEN:		
BAUHERREN:		PLANFERTIGER:

Höherbezug:
0.00 (HNF EG) = 20 cm über Höhenbezugspunkt A (Mise EnLent)

MAINBURG, 05.10.2015