

TYP C

ARCHITEKTURBÜRO DIPL. ING. ERNST KLÖS  
 WETZLAR-NAUBORN BERGSTR. 16 TEL. 06441 240338-39  
 BAUHERR: FA PIKKOLO GmbH  
 MANNHEIM  
 BEARBEITET: *Stelzle*  
 ABGEÄNDERT: \_\_\_\_\_  
 GEPRÜFT: \_\_\_\_\_  
 BLATT NR. \_\_\_\_\_  
 NAUBORN DEN 17. 9. 84  
 GRUNDRISS KELLERGESCHOSS  
 DER BAUHERR: \_\_\_\_\_ DER ARCHITKT: \_\_\_\_\_

ENTWÄSSERUNGSPLAN

MASSTAB 1:50

GRUNDRISS KELLERGESCHOSS

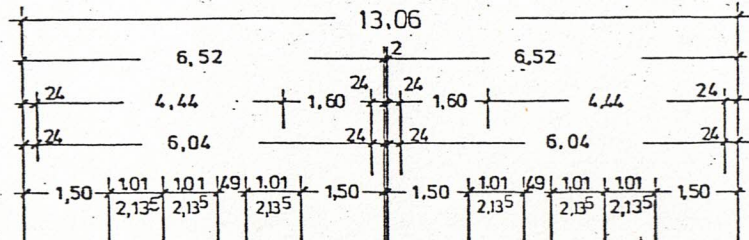

TYP "B"

Bauvorhaben



der Firma

HEBA HAUSBAU GMBH  
 Werderstraße 36  
 6800 Mannheim

Vertrieb durch:

Hoch- und Tief-Bau AG  
 Repräsentanz Frankfurt/M.  
 Abteilung Immobilien  
 Hochstr. 19

6000 Frankfurt/M. 1  
 Tel. 069/290045

**ERDGESCHOSS.**

MST. 1: 100

Bauherr

Planung

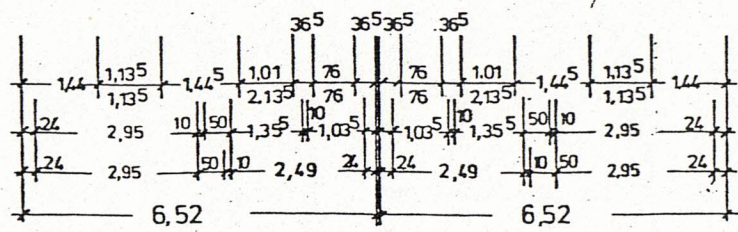
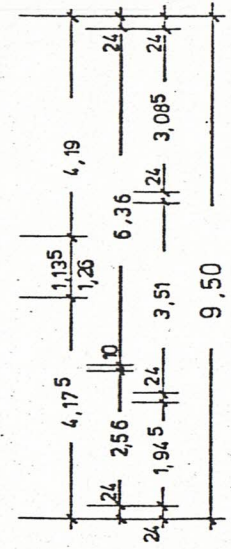
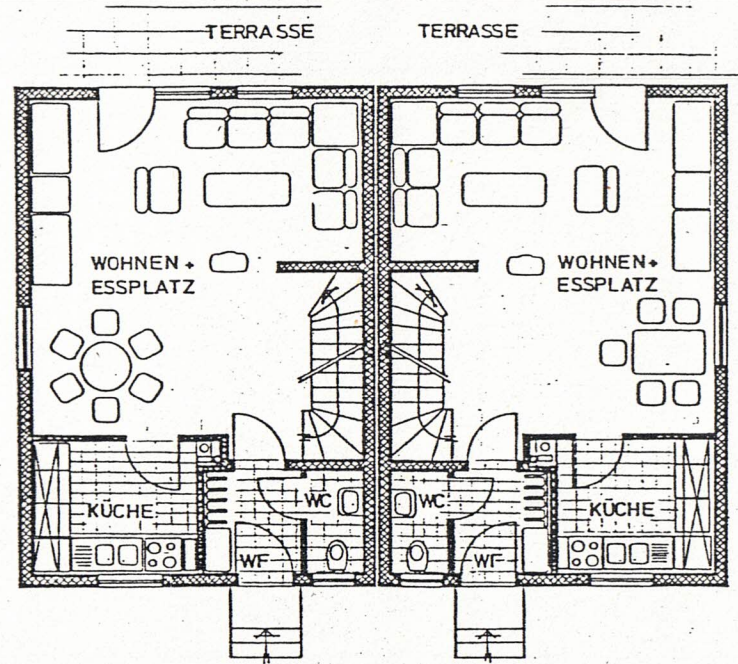
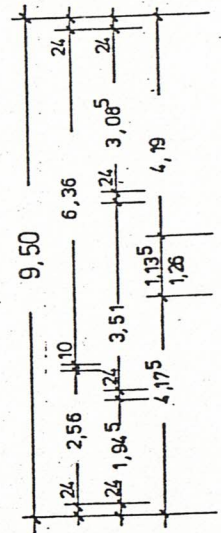

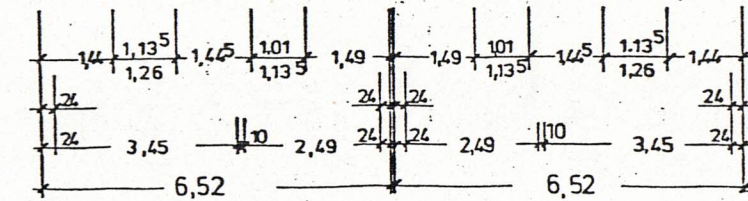
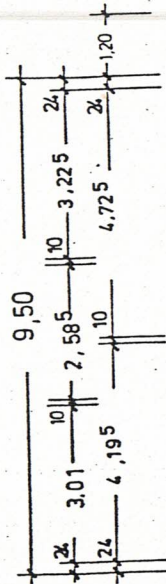
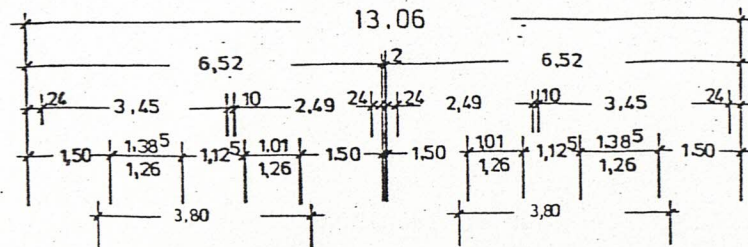
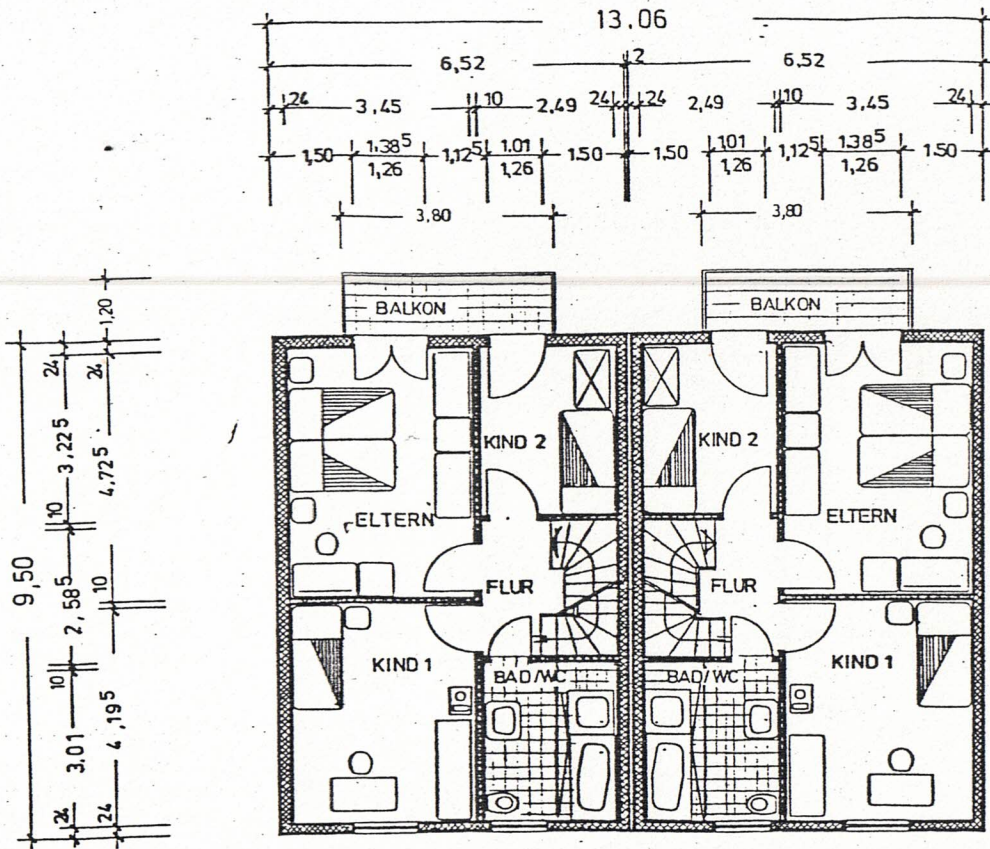

TYP "B"

Bauvorhaben



der Firma

HEBA HAUSBAU GMBH  
Werderstraße 36  
6800 Mannheim

Vertrieb durch:

Hoch- und Tiefbau AG  
Repräsentanz Frankfurt/M.  
Abteilung Immobilien  
Höchstr. 19

6000 Frankfurt/M.  
Tel. 069/290045

OBERGESCHOSS

MST. 1:100

Bauherr

Planung

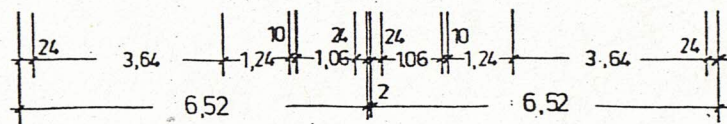
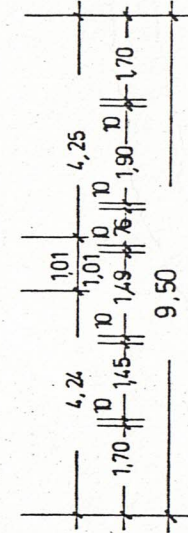
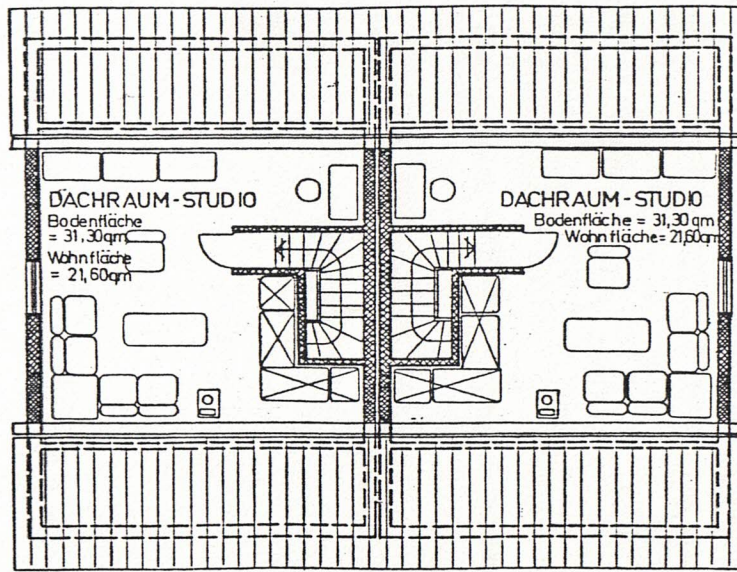
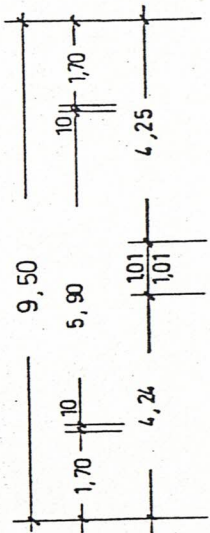
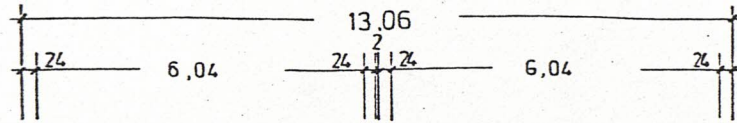

TYP "B"

Bauvorhaben



der Firma

HEBA HAUSBAU GMBH  
Werderstraße 36  
6800 Mannheim

Vertrieb durch:

Hoch- und Tief-Bau AG  
Repräsentanz Frankfurt/M.  
Abteilung Immobilien  
Hochstr. 19

6000 Frankfurt 1 Tel. 069/29004

DACHRAUM

MST. 1 : 100

Bauherr

Planung