

NORD

WEST

OST

SÜD

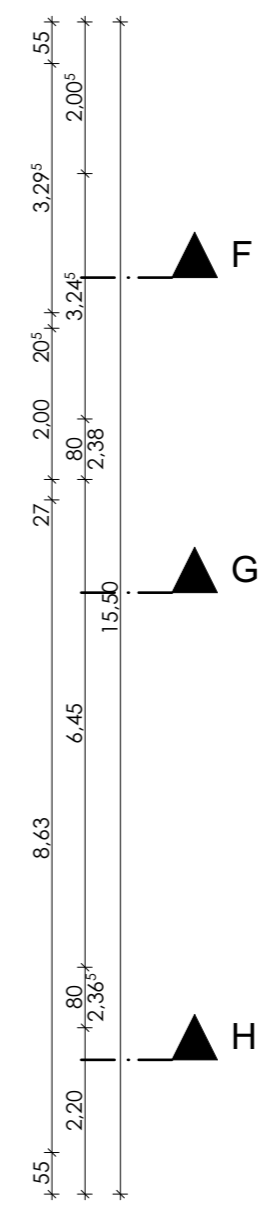
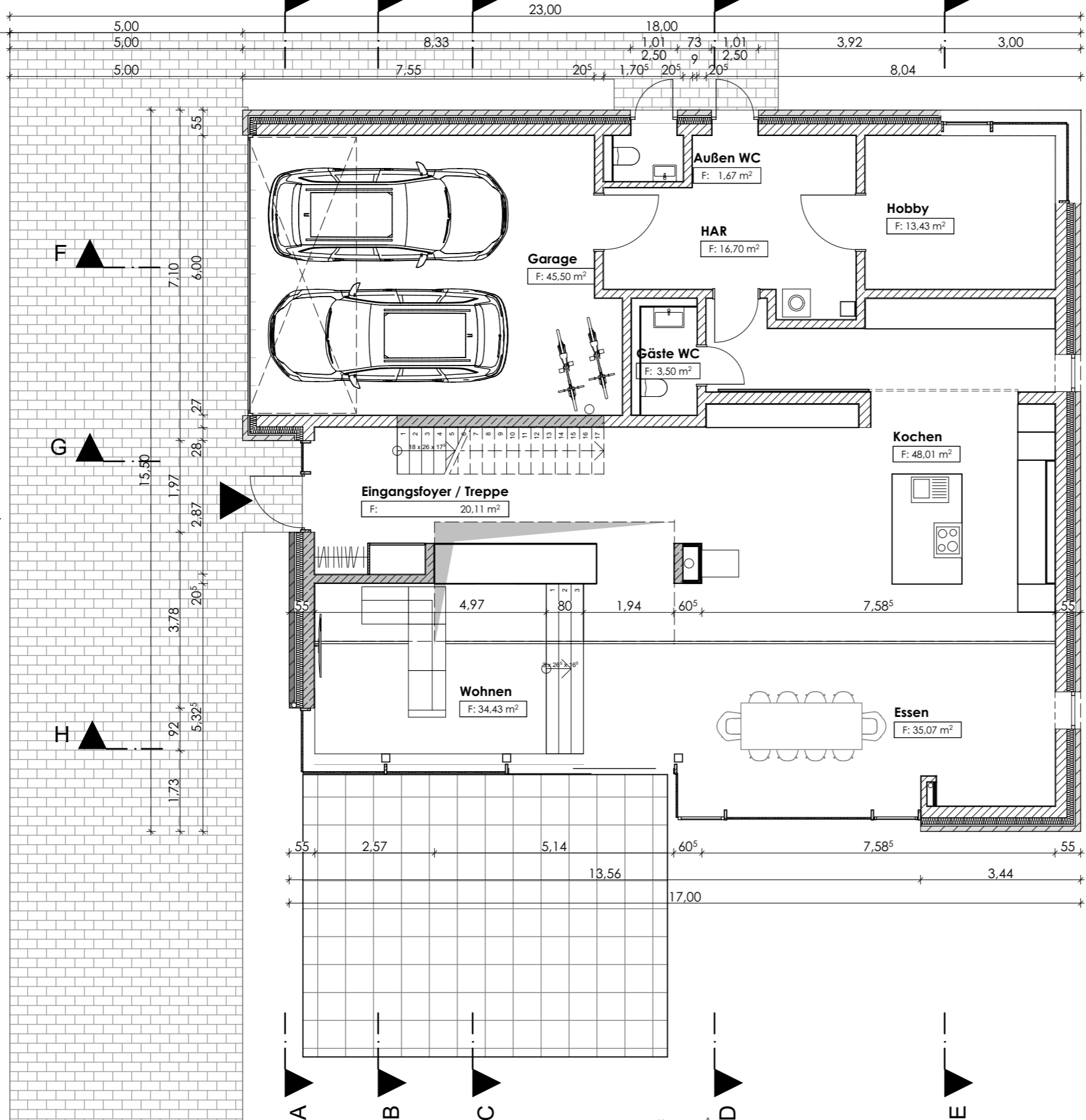

Projekt Wohnhaus Senkbeil 108 Bauherr Franziska Senkbeil Heilmann-Niemann-Straße 4 19395 Plau am See +49 (0) 171 3480617 franziska.wetzel@coi.de	Genehmigungsplanung Statik Kaschig + Schilling GbR Architekten & Ingenieure Schwerinerstraße 29 19288 Ludwigslust +49 (0) 3874 424812 d.kaschig@kaschig-schilling.de		Zeichnungs-Nr. G.1
	Erdgeschoss Dateiname ArchiCAD: 2017.10.12 Wohnhaus_Senkbeil_AC21.pln		Gezeichnet M.Leifels / C.Brandt 20.11.2017
DAS URHEBERRECHT VERBLEIBT UNS. Vervielfältigung oder widerrechtliche Benutzung ist nicht erlaubt.			

NORD

WEST

OST

SÜD

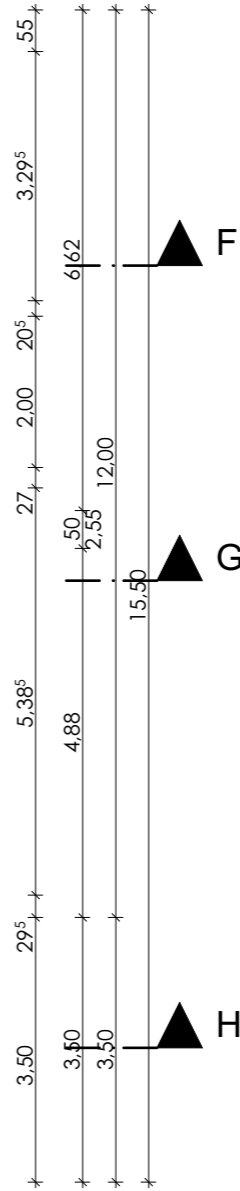
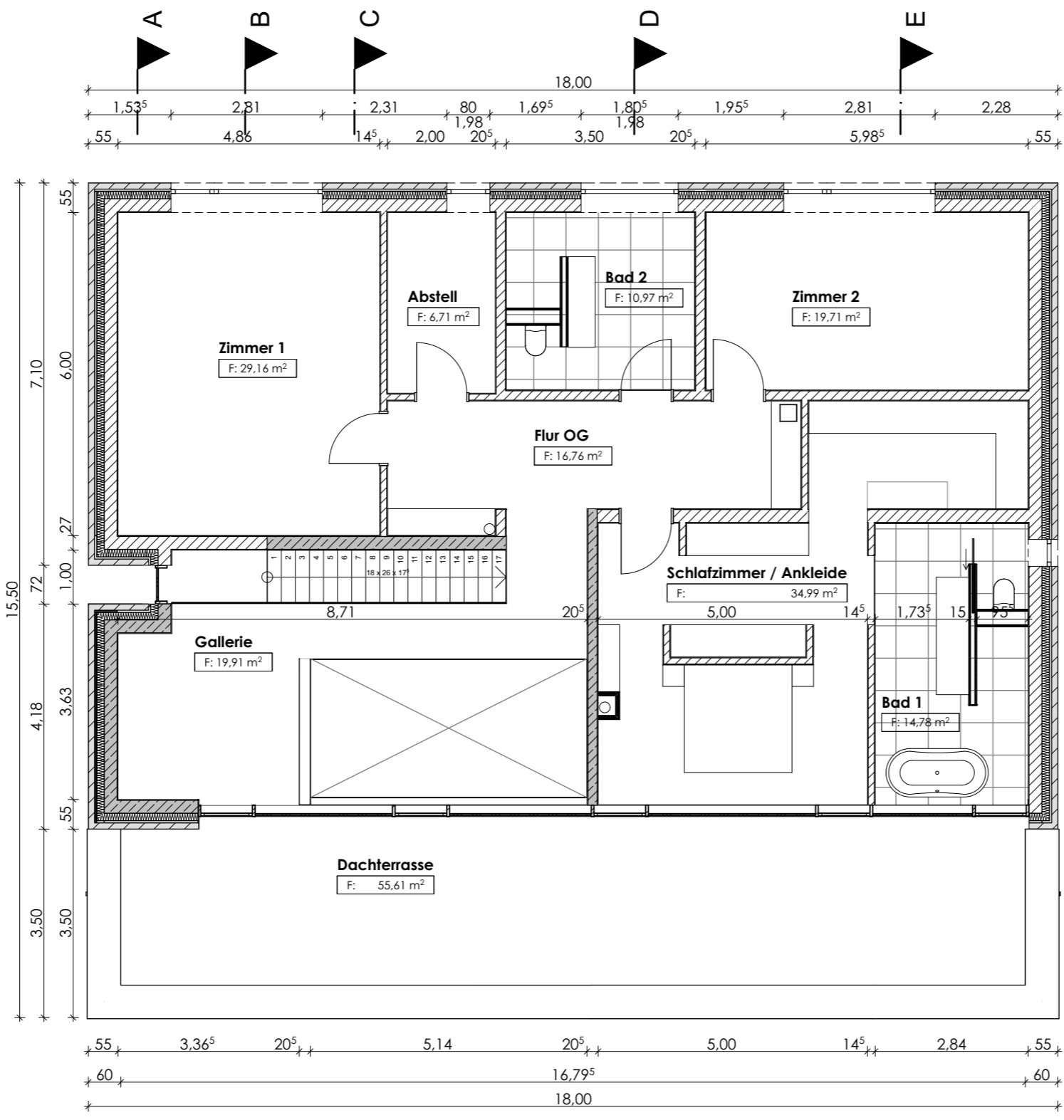

Projekt
Wohnhaus Senkbeil 108

Bauherr
Franziska Senkbeil
Heimann-Niemann-Straße 4
19395 Plau am See
+49 (0) 171 3480617
franziska.wetzel@ooi.de

Architekten
Rimpel Leifels Architekten
Jungfernstieg 5
19053 Schweinf
+49 (0) 385 5813246
info@rimpel-leifels.de

Statik
Kaschig + Schilling GbR
Architekten & Ingenieure
Schwerinerstraße 29
19288 Ludwigslust
+49 (0) 3874 424812
d.kaschig@kaschig-schilling.de

Planbezeichnung
Obergeschoss

Dateiname
ArchCAD:
2017.10.12 Wohnhaus_Senkbeil_AC21.pln

Zeichnungs-Nr.
G.2

Gezeichnet
M.Leifels / C.Brandt
20.11.2017

Maßstab
1:100
Blattgröße DIN A3

DAS URHEBERRECHT VERBLEIBT UNS. Vervielfältigung oder widerrechtliche Benutzung ist nicht erlaubt.