

- Wandaufbau Putz von außen: Außenputz Holzweichfaserplatten 35mm KVH Steiner / Zellulose 200mm OSB 18mm Inst. Ebene 45mm Gipsfaserplatten 1,25mm
- Wandaufbau von innen: Schalung liegend 24mm Lattung stehend 25mm Holzweichfaserplatten 35mm KVH Steiner / Zellulose 200mm OSB 18mm Inst. Ebene 45mm Gipsfaserplatten 1,25mm
- Dachaufbau von oben: S-Platten 70mm Lattung 50mm Korkerfaltung 30mm Blümenbahn 3mm PU-Aufdämmung 160mm Blümenbahn (Dampfzrense) 3mm Sichtschalung 24mm Sparren lt. Statik 200mm
- Dachaufbau von oben Gaupe: Alu-Blech Schalung 24mm Korkerfaltung 30mm Blümenbahn 3mm PU-Aufdämmung 160mm Blümenbahn (Dampfzrense) 3mm Sichtschalung 24mm Sparren lt. Statik 200mm

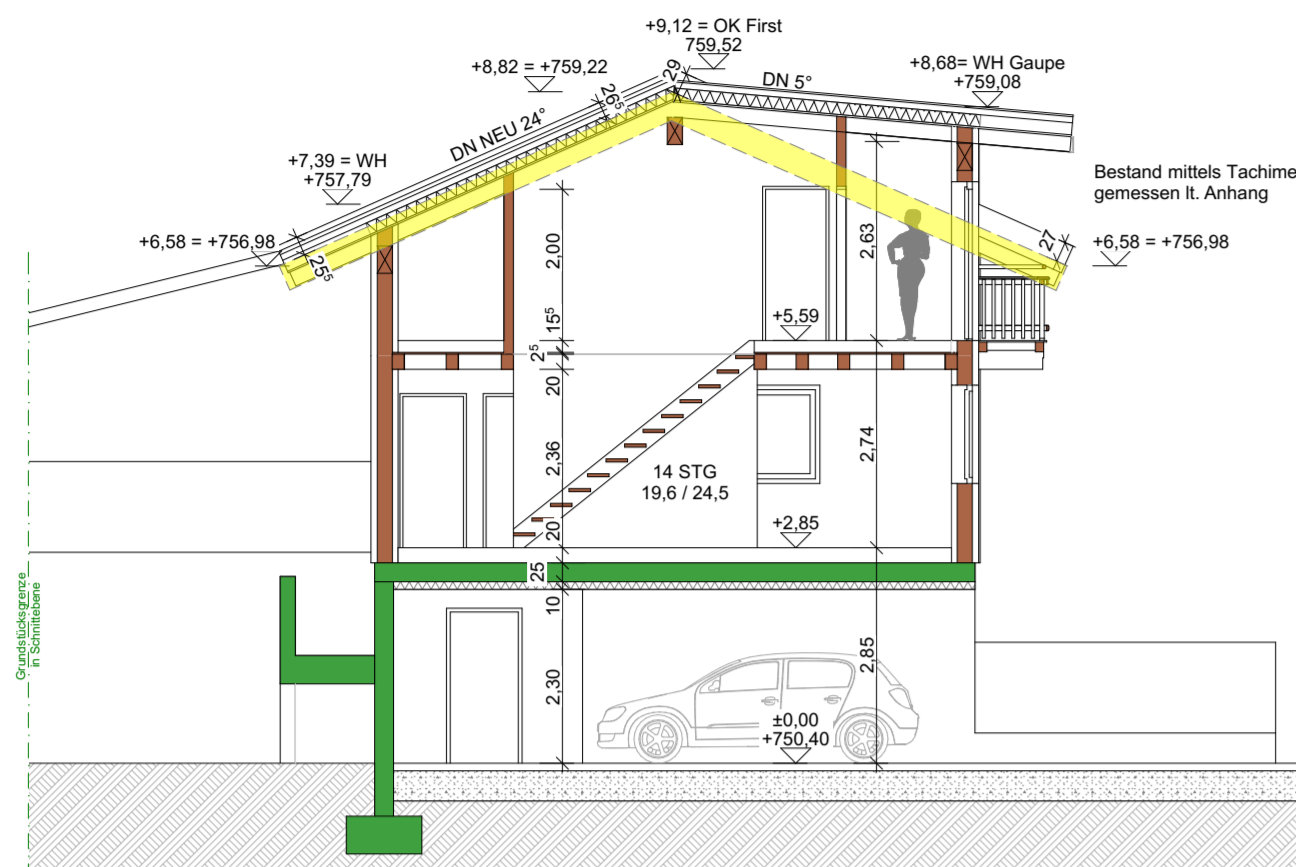

Schnitt A-A



Ansicht Süd-West



Ansicht Nord-West

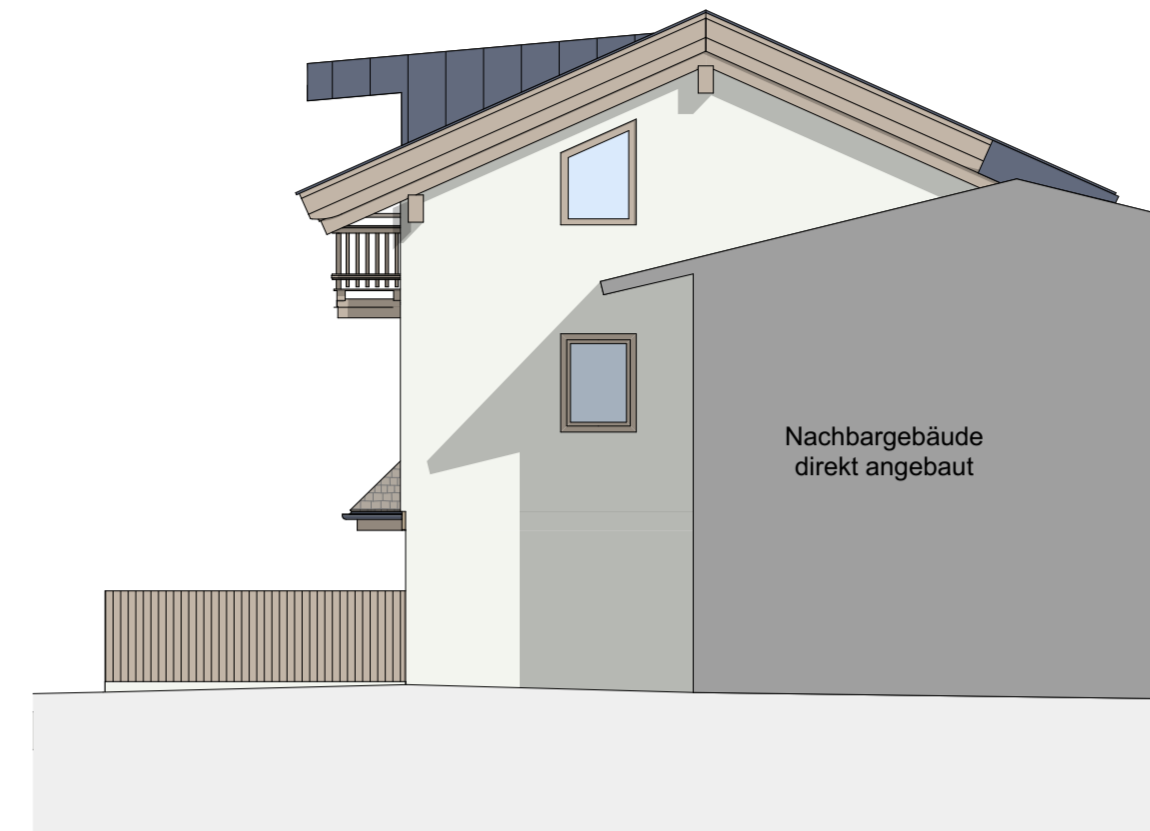

Ansicht Nord-Ost



Ansicht Süd-Ost

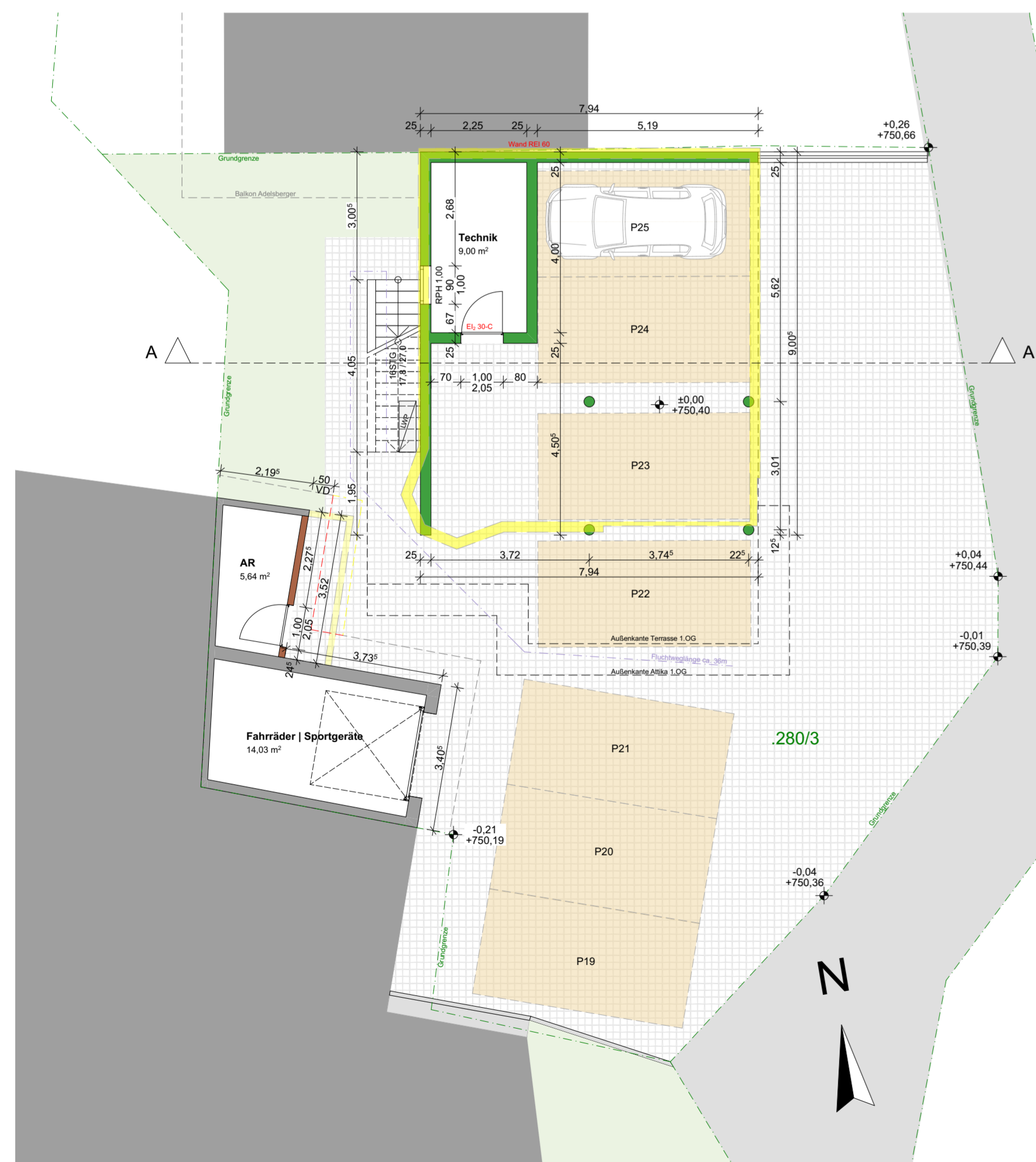

Grundriss EG

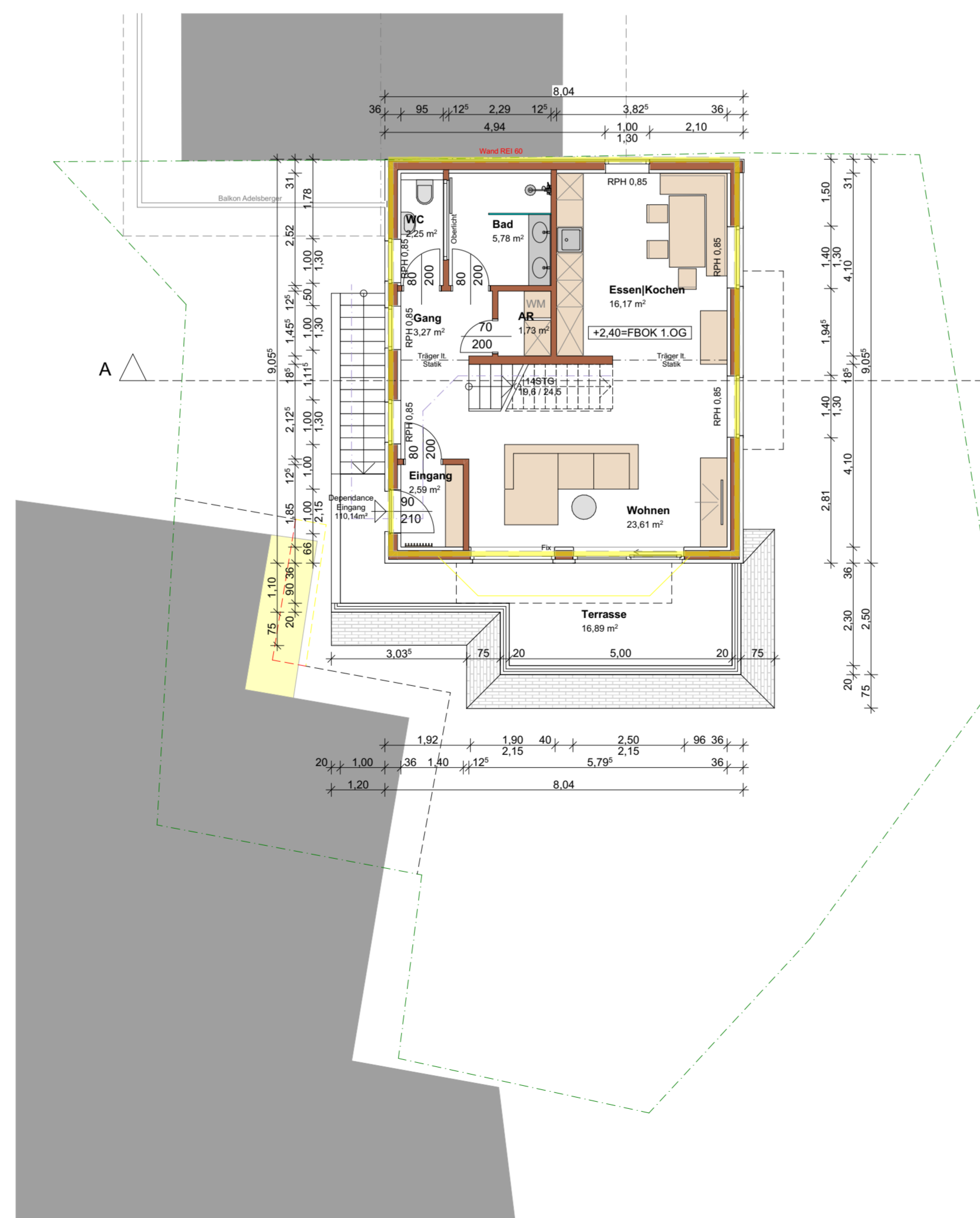

Grundriss OG

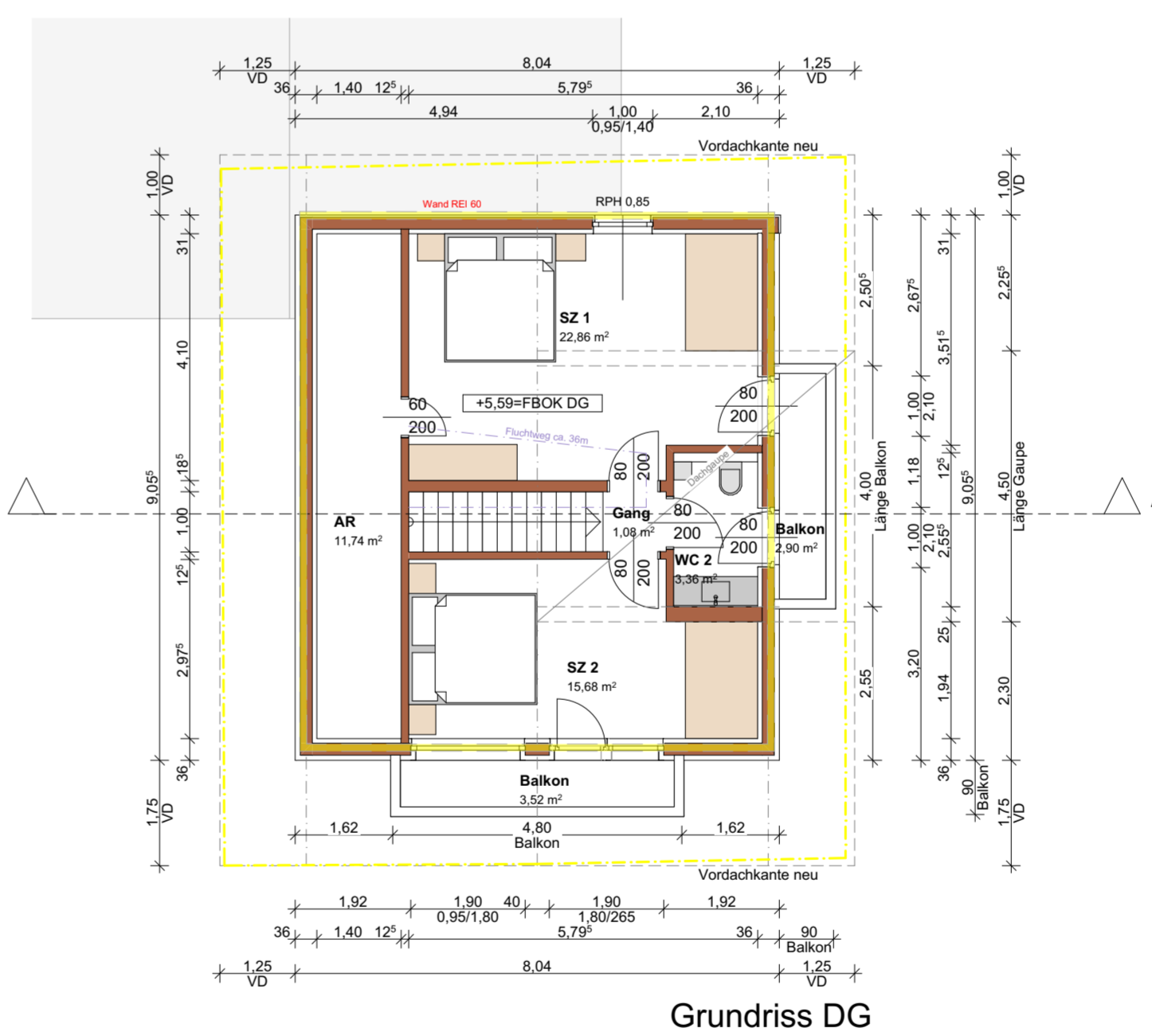

Grundriss DG



- Holzbau - Neubau
- Dämmung/Vorsatzschalen - Neubau
- Stahlbeton - Neubau
- Abbruch
- Bestand

Planung:

JOSEF FOIDL
Ges.m.b.H.& Co. KG
Rosenggg 36
6391 Fieberbrunn
Tirol, Österreich
Tel.: +43-5354-5 62 25
Fax: +43-5354-5 62 25-30
Mail: office@holzbau-foidl.at
Web: holzbau-foidl.at



KG: 82102 Fieberbrunn

Datum: 01.09.2022

Einreichplan

Abbruch und Wiederaufbau Dependence Jägerhof
Gst. Nr.: .280/3

Bauwerber: JS Investment GmbH
Walchau 1b
6391 Fieberbrunn

Unterschrift des Bauwerbers

- Planinhalt:
- 01 Grundriss Erdgeschoss M 1:100
 - 02 Grundriss Obergeschoss M 1:100
 - 03 Grundriss Dachgeschoss M 1:100
 - 04 Schnitt A-A M 1:100
 - 05 Ansicht Süd - West M 1:100
 - 06 Ansicht Nord - West M 1:100
 - 07 Ansicht Nord - Ost M 1:100
 - 08 Ansicht Süd - Ost M 1:100
 - 09 3D Ansicht

Behörde:

Planverfasser: