

Energieausweis

1322_1905766_Linz_Schnitzlerweg 17_Wohnen

Dieser Energieausweis entspricht den Vorgaben der Richtlinie 6 "Energieeinsparung und Wärmeschutz" des Österreichischen Institut für Bautechnik in Umsetzung der Richtlinie 2002/91/EG über die Gesamtenergieeffizienz von Gebäuden und des Energieausweis-Vorlage Gesetzes (EAVG).

Projekt:

Straße: Schnitzlerweg 17
PLZ/Ort: 4030/Linz
Auftraggeber: WAG

Ersteller:

IfEA Institut für Energieausweis GmbH
Goran Vukcevic
Böhmerwaldstraße 3
4020/Linz



Thermische Hülle - Zone: Wohnen

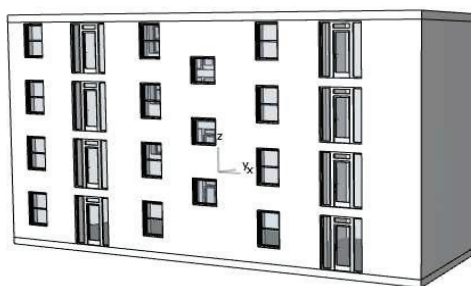
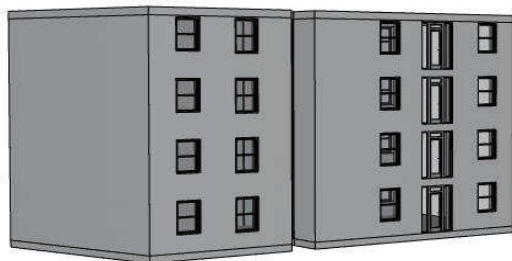

Berechnungsgrundlagen

Diese Lokalisierung entspricht der OIB Richtlinie 6:2015, es werden die Berechnungsnormen Stand 2017 verwendet.

Ermittlung der Eingabedaten:

Geometrische Eingabedaten: lt. Plänen vom

Bauphysikalische Eingabedaten: lt. Plänen vom und Begehung vom 04.03.2020

Haustechnische Eingabedaten: lt. Begehung vom 04.03.2020

Angewandte Berechnungsverfahren:

Bauteile	EN ISO 6946:2003-10
Fenster	EN ISO 10077-1:2006-12
Heiztechnik	ÖNORM H 5056:2014-11-01
Raumluftechnik	ÖNORM H 5057:2011-03-01
Kühltechnik	ÖNORM H 5058:2011-03-01
Beleuchtung	ÖNORM H 5059:2010-01-01
Unkonditionierte Gebäudehülle vereinfacht oder detailliert	ÖNORM B 8110-6:2014-11-15 EN ISO 13789:1990-10
Erdberührte Gebäudeteile vereinfacht oder detailliert	ÖNORM B 8110-6:2014-11-15 EN ISO 13370:2005-06
Wärmebrücken vereinfacht oder detailliert	ÖNORM B 8110-6:2014-11-15, Formel 12 oder 13 ÖNORM B 8110:2014-11-15
Verschattungsfaktoren vereinfacht oder detailliert	ÖNORM B 8110-6:2014-11-15 ÖNORM B 8110-6:2014-11-15

BEZEICHNUNG	1322_1905766_Linz, Schnitzlerweg 17		
Gebäude(-teil)	Wohnen	Baujahr	1997
Nutzungsprofil	Mehrfamilienhäuser	Letzte Veränderung	
Straße	Schnitzlerweg 17	Katastralgemeinde	Ebelsberg
PLZ/Ort	4030 Linz	KG-Nr.	45201
Grundstücksnr.	837/80	Seehöhe	279 m

SPEZIFISCHER STANDORT-REFERENZ-HEIZWÄRMEBEDARF, STANDORT-PRIMÄRENERGIEBEDARF, STANDORT-KOHLENDIOXIDEMISSIONEN UND GESAMTENERGIEEFFIZIENZ-FAKTOR

	HWB Ref,SK	PEB SK	CO2 SK	f GEE
A ++				
A +				
A				
B				
C	C	C	C	C
D				
E				
F				
G				

HWB_{Ref}: Der **Referenz-Heizwärmebedarf** ist jene Wärmemenge, die in den Räumen bereitgestellt werden muss, um diese auf einer normativ geforderten Raumtemperatur, ohne Berücksichtigung allfälliger Erträge aus Wärmerückgewinnung, zu halten.

WWWB: Der **Warmwasserwärmebedarf** ist in Abhängigkeit der Gebäudekategorie als flächenbezogener Defaultwert festgelegt.

HEB: Beim **Heizenergiebedarf** werden zusätzlich zum Heiz- und Warmwasserwärmebedarf die Verluste des gebäudetechnischen Systems berücksichtigt, dazu zählen insbesondere die Verluste der Wärmebereitstellung, der Wärmeverteilung, der Wärmespeicherung und der Wärmeabgabe sowie allfälliger Hilfsenergie.

HHSB: Der **Haushaltsstrombedarf** ist als flächenbezogener Defaultwert festgelegt. Er entspricht in etwa dem durchschnittlichen flächenbezogenen Stromverbrauch eines österreichischen Haushalts.

EEB: Der **Endenergiebedarf** umfasst zusätzlich zum Heizenergiebedarf den Haushaltsstrombedarf, abzüglich allfälliger Endenergieerträge und zuzüglich eines dafür notwendigen Hilfsenergiebedarfs. Der Endenergiebedarf entspricht jener Energiemenge, die eingekauft werden muss (Lieferenergiebedarf).

f_{GEE}: Der **Gesamtenergieeffizienz-Faktor** ist der Quotient aus dem Endenergiebedarf und einem Referenz-Endenergiebedarf (Anforderung 2007).

PEB: Der **Primärenergiebedarf** ist der Endenergiebedarf einschließlich der Verluste in allen Vorketten. Der Primärenergiebedarf weist einen erneuerbaren (PEB_{ern}) und einen nicht erneuerbaren (PEB_{n.ern}) Anteil auf.

CO₂: Gesamte den Endenergiebedarf zuzurechnende **Kohlendioxidemissionen**, einschließlich jener für Vorketten.

Alle Werte gelten unter der Annahme eines normierten BenutzerInnenverhaltens. Sie geben den Jahresbedarf pro Quadratmeter beheizter Brutto-Grundfläche an.

Dieser Energieausweis entspricht den Vorgaben der Richtlinie 6 „Energieeinsparung und Wärmeschutz“ des Österreichischen Instituts für Bautechnik in Umsetzung der Richtlinie 2010/31/EU über die Gesamtenergieeffizienz von Gebäuden und des Energieausweis-Vorlage-Gesetzes (EAVG). Der Ermittlungszeitraum für die Konversionsfaktoren für Primärenergie und Kohlendioxidemissionen ist 2004 - 2008 (Strom: 2009 - 2013), und es wurden übliche Allokationsregeln unterstellt.

GEBÄUDEKENNDATEN

Brutto-Grundfläche	769,32 m ²	charakteristische Länge	2,19 m	mittlerer U-Wert	0,596 W/m ² K
Bezugsfläche	615,45 m ²	Klimaregion	N	LEK _T -Wert	42,64
Brutto-Volumen	2.337,72 m ³	Heiztage	223 d	Art der Lüftung	Fensterlüftung
Gebäude-Hüllfläche	1.065,24 m ²	Heizgradtage	3574 Kd	Bauweise	schwere
Kompaktheit (A/V)	0,46 1/m	Norm-Außentemperatur	-13,5 °C	Soll-Innentemperatur	20 °C

ANFORDERUNGEN (Referenzklima) Wohnen

Referenz-Heizwärmebedarf	k.A.	HWB _{Ref,RK}	62,26 kWh/m ² a
Heizwärmebedarf		HWB _{RK}	62,26 kWh/m ² a
End-/Lieferenergiebedarf	k.A.	E/LEB _{RK}	112,76 kWh/m ² a
Gesamtenergieeffizienz-Faktor	k.A.	f _{GEE}	1,158
Erneuerbarer Anteil	k.A.		

WÄRME- UND ENERGIEBEDARF (Standortklima)

Referenz-Heizwärmebedarf	52.105 kWh/a	HWB _{Ref,SK}	67,73 kWh/m ² a
Heizwärmebedarf	45.789 kWh/a	HWB _{SK}	59,52 kWh/m ² a
Warmwasserwärmebedarf	9.828 kWh/a	WWWB	12,78 kWh/m ² a
Heizenergiebedarf	78.644 kWh/a	HEB _{SK}	102,23 kWh/m ² a
Energieaufwandszahl Heizen		e _{AWZ,H}	1,41
Haushaltsstrombedarf	12.636 kWh/a	HHSB	16,43 kWh/m ² a
Endenergiebedarf	91.280 kWh/a	EEB _{SK}	118,65 kWh/m ² a
Primärenergiebedarf	143.903 kWh/a	PEB _{SK}	187,05 kWh/m ² a
Primärenergiebedarf nicht erneuerbar	125.173 kWh/a	PEB _{n.ern.,SK}	162,71 kWh/m ² a
Primärenergiebedarf erneuerbar	18.730 kWh/a	PEB _{ern.,SK}	24,35 kWh/m ² a
Kohlendioxidemissionen (optional)	26.364 kg/a	CO ₂ _{SK}	34,27 kg/m ² a
Gesamtenergieeffizienz-Faktor		f _{GEE}	1,160
Photovoltaik-Export	0 kWh/a	PV _{Export,SK}	0,00 kWh/m ² a

ERSTELLT

GWR-Zahl		Ersteller	Goran Vukcevic
Ausstellungsdatum	24.03.2020	Unterschrift	
Gültigkeitsdatum	23.03.2030		

ifea
INSTITUT FÜR
ENERGIEAUSWEIS GMBH
Ein Unternehmen der ENERGIE AG

Vukcevic
V. Djukanovic-Raffelsberger
Email: office@ifea.at | Web: www.ifea.at
Böhmerwaldstr. 31 4020 Linz

Die Energiekennzahlen dieses Energieausweises dienen ausschließlich der Information. Aufgrund der idealisierten Eingangsparameter können bei tatsächlicher Nutzung erhebliche Abweichungen auftreten. Insbesondere Nutzungseinheiten unterschiedlicher Lage können aus Gründen der Geometrie und der Lage hinsichtlich der Ausrichtung von den angegebenen abweichen.

Datenblatt - ArchiPHYSIK

1322_1905766_Linz, Schnitzlerweg 17



Gebäudedaten: Wohnen

Brutto-Grundfläche 769,32 m²

Konditioniertes Brutto-Volumen 2.337,72 m³

Gebäudehüllfläche 1.065,24 m²

charakteristische Länge (lc)

2,19 m

Kompaktheit (A/V)

0,46 1/m

Energiebedarf

Standortklima

Mehrfamilienhäuser

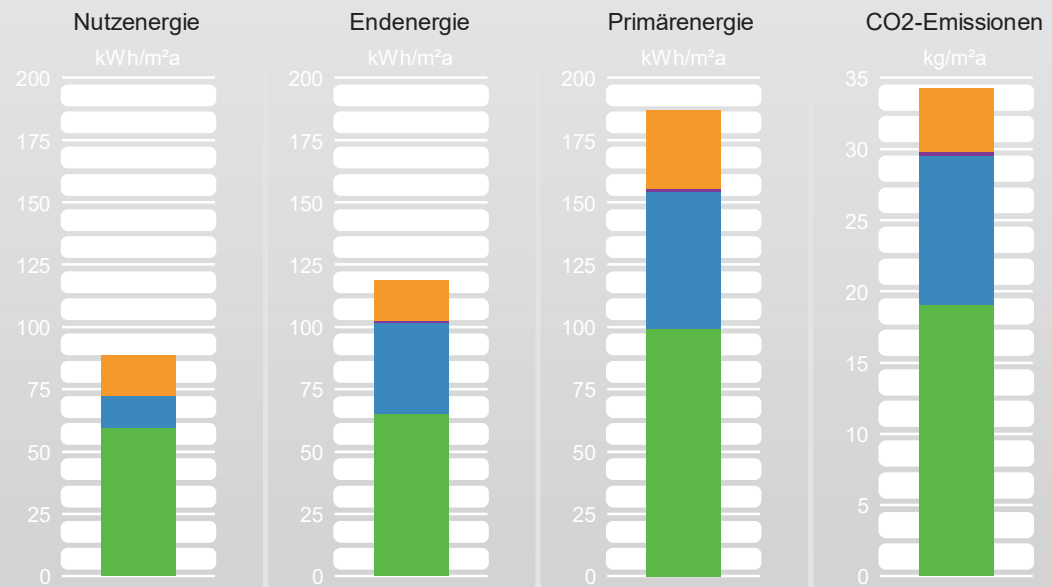

	NEB		EEB		PEB		CO2	
	absolut kWh/a	spezifisch kWh/m ² a	absolut kWh/a	spezifisch kWh/m ² a	absolut kWh/a	spezifisch kWh/m ² a	absolut kg/a	spezifisch kg/m ² a
Haushaltsstrom	12.636	16,43	12.636	16,43	24.134	31,37	3.487	4,53
Hilfsenergie			587	0,76	1.120	1,46	161	0,21
Warmwasser	9.828	12,78	27.826	36,17	42.295	54,98	8.097	10,53
Heizung	45.789	59,52	50.231	65,29	76.350	99,24	14.617	19,00
Gesamt	68.253	88,72	91.280	118,65	143.903	187,05	26.364	34,27

HWB SK 59,52 kWh/m²a

HEB SK 102,23 kWh/m²a

KEB SK

EEB SK 118,65 kWh/m²a

HWB Ref,SK 67,73 kWh/m²a

Q Umw,WP

f GEE 1,160 -

Gebäude mit Bezugs-Transmissionsleitwert

Standortklima

Mehrfamilienhäuser

HWB 26 49,70 kWh/m²a $26 \cdot (1 + 2 / lc)$

HWB 26,SK 48,39 kWh/m²a HEB 26,SK 85,86 kWh/m²a

KEB 26

EEB 26,SK 102,29 kWh/m²a

Q Umw,WP,26

KB Def,NP

Energiekennzahlen für die Anzeige in Druckwerken und elektronischen Medien

Energieausweis-Vorlage-Gesetz 2012 – EAVG 2012

Bezeichnung	1322_1905766_Linz, Schnitzlerweg 17		
Gebäudeteil	Wohnen		
Nutzungsprofil	Mehrfamilienhäuser	Baujahr	1997
Straße	Schnitzlerweg 17	Katastralgemeinde	Ebelsberg
PLZ/Ort	4030 Linz	KG-Nr.	45201
Grundstücksnr.	837/80	Seehöhe	279

Energiekennzahlen lt. Energieausweis

HWB **68** kWh/m²a **fGEE** **1,16** -

Energieausweis Ausstellungsdatum 24.03.2020 Gültigkeitsdatum 23.03.2030

Der Energieausweis besteht aus

- einer ersten Seite mit einer Effizienzskaala,
- einer zweiten Seite mit detaillierten Ergebnisdaten,
- Empfehlung von Maßnahmen - ausgenommen bei Neubau -, deren Implementierung den Endenergiebedarf des Gebäudes reduziert und technisch und wirtschaftlich zweckmäßig ist,
- einem Anhang, der den Vorgaben der Regeln der Technik entsprechen muss.

HWB	Der Heizwärmebedarf beschreibt jene Wärmemenge, welche den Räumen rechnerisch zur Beheizung zugeführt werden muss. Einheit: kWh/m² Jahr
f GEE	Der Gesamtenergieeffizienz-Faktor ist der Quotient aus dem Endenergiebedarf und einem Referenz-Endenergiebedarf (Anforderung 2007).
EAVG §3	Wird ein Gebäude oder ein Nutzungsobjekt in einem Druckwerk oder einem elektronischen Medium zum Kauf oder zur In-Bestand-Nahme angeboten, so sind in der Anzeige der Heizwärmebedarf und der Gesamtenergieeffizienz-Faktor des Gebäudes oder des Nutzungsobjekts anzugeben. Diese Pflicht gilt sowohl für den Verkäufer oder Bestandgeber als auch für den von diesem beauftragten Immobilienmakler.
EAVG §4	(1) Beim Verkauf eines Gebäudes hat der Verkäufer dem Käufer, bei der In-Bestand-Gabe eines Gebäudes der Bestandgeber dem Bestandnehmer rechtzeitig vor Abgabe der Vertragserklärung des Käufers oder Bestandnehmers einen zu diesem Zeitpunkt höchstens zehn Jahre alten Energieausweis vorzulegen und ihm diesen oder eine vollständige Kopie desselben binnen 14 Tagen nach Vertragsabschluss auszuhändigen.
EAVG §6	Wird dem Käufer oder Bestandnehmer vor Abgabe seiner Vertragserklärung ein Energieausweis vorgelegt, so gilt die darin angegebene Gesamtenergieeffizienz des Gebäudes als bedungene Eigenschaft im Sinn des § 922 Abs. 1 ABGB.
EAVG §7	(1) Wird dem Käufer oder Bestandnehmer entgegen § 4 nicht bis spätestens zur Abgabe seiner Vertragserklärung ein Energieausweis vorgelegt, so gilt zumindest eine dem Alter und der Art des Gebäudes entsprechende Gesamtenergieeffizienz als vereinbart. (2) Wird dem Käufer oder Bestandnehmer entgegen § 4 nach Vertragsabschluss kein Energieausweis ausgehändigt, so kann er entweder sein Recht auf Ausweisaushändigung gerichtlich geltend machen oder selbst einen Energieausweis einholen und die ihm daraus entstandenen Kosten vom Verkäufer oder Bestandgeber ersetzt begehren.
EAVG §8	Vereinbarungen, die die Vorlage- und Aushändigungspflicht nach § 4, die Rechtsfolge der Ausweisvorlage nach § 6, die Rechtsfolge unterlassener Vorlage nach § 7 Abs. 1 einschließlich des sich daraus ergebenden Gewährleistungsanspruchs oder die Rechtsfolge unterlassener Aushändigung nach § 7 Abs. 2 ausschließen oder einschränken, sind unwirksam.
EAVG §9	(1) Ein Verkäufer, Bestandgeber oder Immobilienmakler, der es entgegen § 3 unterlässt, in der Verkaufs- oder In-Bestand-Gabe-Anzeige den Heizwärmebedarf und den Gesamtenergieeffizienz-Faktor des Gebäudes oder des Nutzungsobjekts anzugeben, begeht, sofern die Tat nicht den Tatbestand einer gerichtlich strafbaren Handlung erfüllt oder nach anderen Verwaltungsstrafbestimmungen mit strengerer Strafe bedroht ist, eine Verwaltungsübertretung und ist mit einer Geldstrafe bis zu 1 450 Euro zu bestrafen. Der Verstoß eines Immobilienmaklers gegen § 3 ist entschuldigt, wenn er seinen Auftraggeber über die Informationspflicht nach dieser Bestimmung aufgeklärt und ihn zur Bekanntgabe der beiden Werte beziehungsweise zur Einholung eines Energieausweises aufgefordert hat, der Auftraggeber dieser Aufforderung jedoch nicht nachgekommen ist. (2) Ein Verkäufer oder Bestandgeber, der es entgegen § 4 unterlässt, 1. dem Käufer oder Bestandnehmer rechtzeitig einen höchstens zehn Jahre alten Energieausweis vorzulegen oder 2. dem Käufer oder Bestandnehmer nach Vertragsabschluss einen Energieausweis oder eine vollständige Kopie desselben auszuhändigen, begeht, sofern die Tat nicht den Tatbestand einer gerichtlich strafbaren Handlung erfüllt oder nach anderen Verwaltungsstrafbestimmungen mit strengerer Strafe bedroht ist, eine Verwaltungsübertretung und ist mit einer Geldstrafe bis zu 1450 Euro zu bestrafen.