

NF-EG-Haus 3-Atelier 2/3-KP Ochs		
Allgemein		Fläche & Umfang
Nummer	Name	Anrechenbare Fläche
001	EG-Raum 1	N: 72.11 qm
002	EG-Raum 2	N: 30.11 qm
003	EG-Raum 3	N: 20.29 qm
004	EG-H3 -Flur	N: 14.93 qm
005	EG-Lager	N: 5.23 qm
006	EG-Abst.	N: 15.73 qm
007	EG-WC	N: 4.99 qm
008	EG-Bad	N: 5.23 qm
		N: 168.62 qm

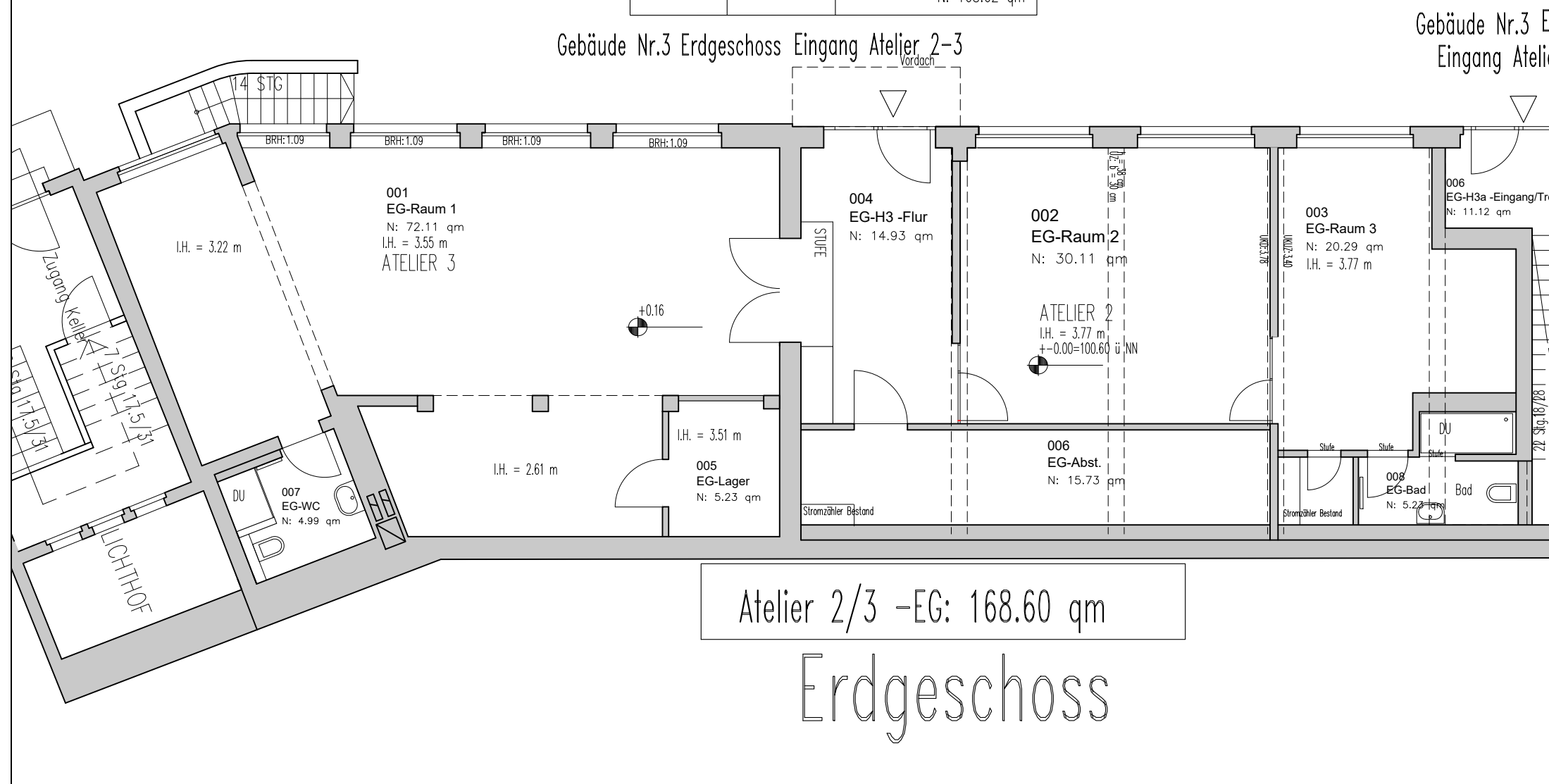

Bauvorhaben:	Diskus - HAUS 3 Vilbeler Landstraße 36 60386 Frankfurt Fechenheim		
Bauherr:	Grundstücke Frankfurt, Vilbeler Ldstr. GbR Sandweg 1, 60316 Frankfurt am Main TEL: 069 / 430160		
Architekt:	<b>Lange Architekten</b> SANDWEG 1, 60316 FRANKFURT/MAIN TEL: 069 / 40562090 FAX: 069/439647		
Planbezeichnung:	Diskus- Haus 3 -Büro KP Ochs GRUNDRISS - EG		
Maßstab:	Datum:	Index:	Plan Nr.:
1:100-A3	4.7.2024	222-1-100	1
Höhe ü NN:	Gezeichnet:	Datei Nr.:	BLATT: 1
±0.00=ü NN	GN	Haus 3-Aktuell.dwg	VON: 1