

3-Zimmer-Wohnung 1. OG

01. Wohnen Essen	22,58 m ²
02. Schlafen	14,33 m ²
03. Zimmer	13,76 m ²
04. Kochen	10,14 m ²
05. Diele	5,79 m ²
06. Bad	4,37 m ²
07. Flur	2,82 m ²
08. WC	2,37 m ²
09. Abstellraum	2,17 m ²
10. Balkon (16,10 x 0,5)	8,05 m ²

Gesamtwohnfläche nach WoFIV 86,38 m²

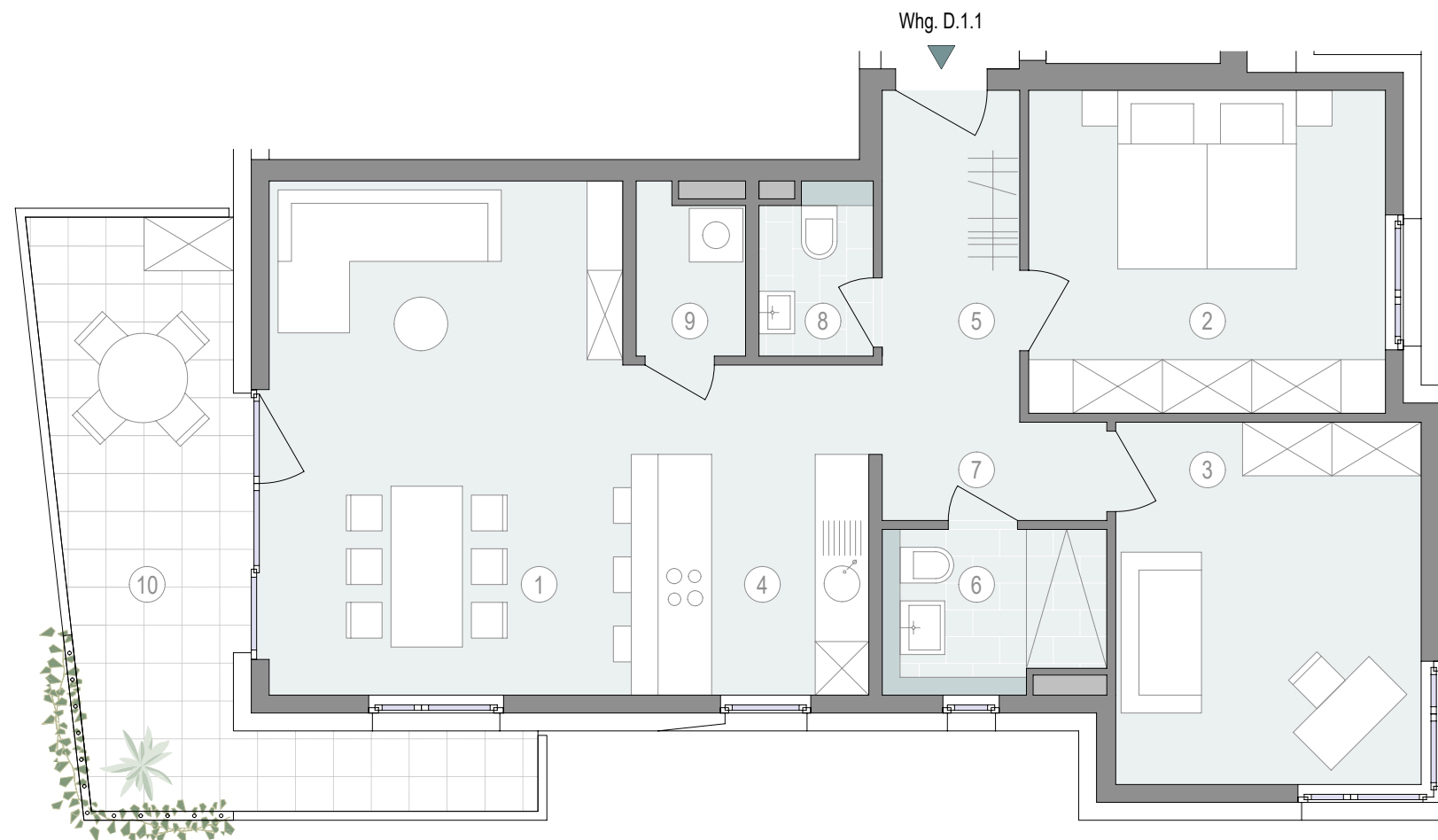

Haus D - Wohnung D.1.1

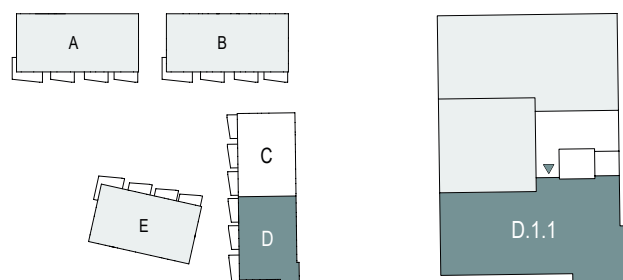

Maßstab 1 : 75



Maße sowie Verlegeart der Fliesen sind unverbindlich und können abweichen.

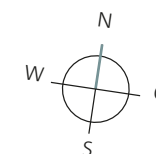

Ein Projekt der Quartier am Turm GmbH & Co. KG, ein gemeinsames Unternehmen der EPPL GmbH und CONCEPTPLAN GmbH.