

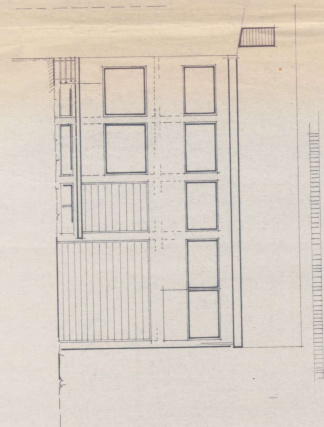

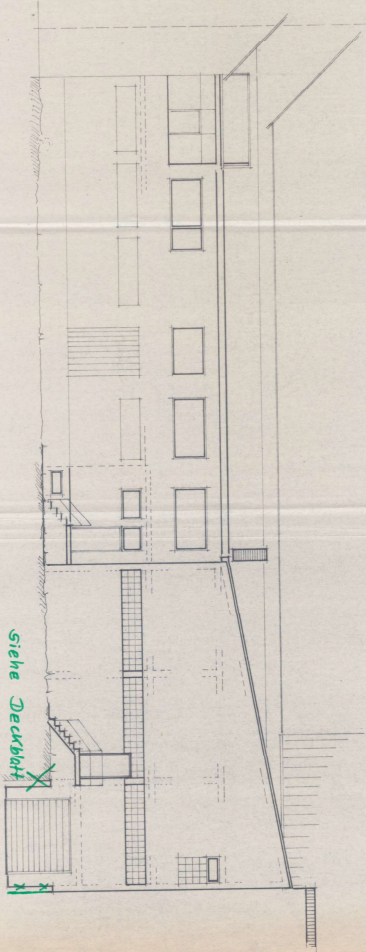

HOFANSICHT -LAGERBAU-

-LAGERNEUBAU-



HOFANSICHT

Da Baeyer und Baehler haben nicht  
das die Grundrisse und Ansichten  
bunzelichlichen Bedingungen und dem  
Umfeldern unangewandten der Grund-  
grundrisse und Ansichten

Aufhebung  
nach der Sperre  
stetigen Bauweise

Samuelbuchhagen  
Kaiserwilling  
des Rhein-Fluss-Kreis  
Kaiserwilling  
Kaiserwilling  
Kaiserwilling

Kaiserwilling

Brandbuchhagen  
Kaiserwilling  
Kaiserwilling  
Kaiserwilling  
Kaiserwilling

Kaiserwilling

Gedächtnis-Buchhagen  
Kaiserwilling  
Kaiserwilling  
Kaiserwilling

BLATT 4 ANSICHTEN, M 1:100

BAUVERBAND ARNOLD REUTER  
KASTELLAN, BAHNHOFSTRASSE  
KASTELLAN IM NOVEMBER 1975  
DER PLANBEREITER

ALEXIS LINK  
BAUVERBAND ARNOLD  
REUTER  
KASTELLAN  
KASTELLAN  
KASTELLAN



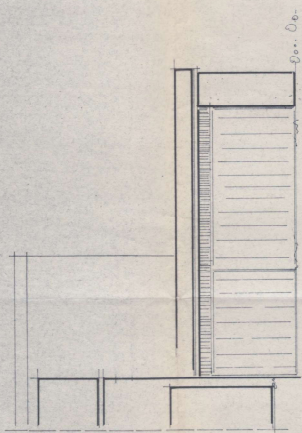

VORDERANSICHT

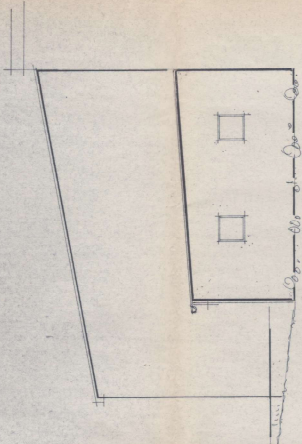

SEITENANSICHT

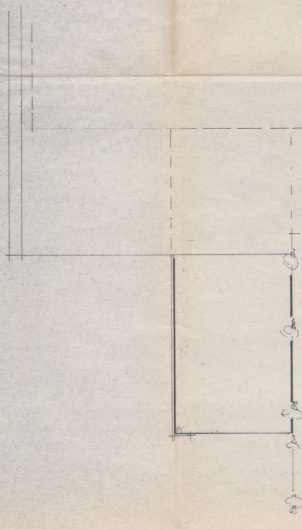

RÜCKANSICHT

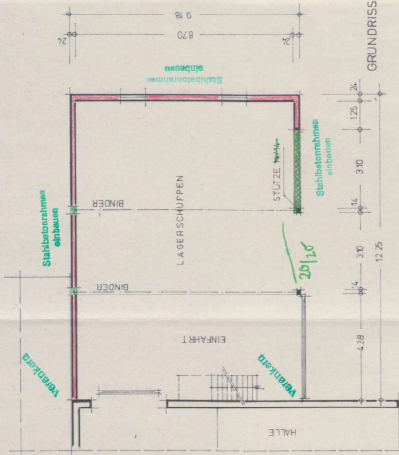

GRUNDRISS M. 1:100

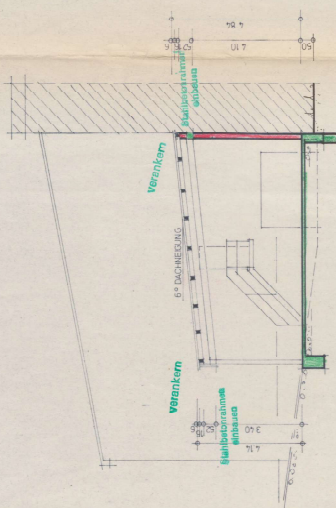

SCHNITT

Fundamente sind auf festen, gewachsenen Boden unter Frosttiefe (mindestens 1.00-1.20 m) zu gründen.  
- Sonst ist Nachweis zu erbringen.

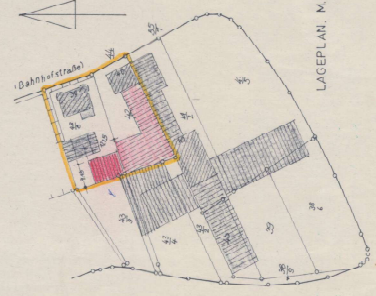

LAGEPLAN M. 1:100

Die Bauteile und Bauteile haben die gleiche Größe und Abmessungen wie die im Original gezeichneten. Die Umfänge sind entsprechend der Größe genehmigt.

Ausführung nach der größten Abmessung

Einmündung gemäß des Physik-Hausbuches Nummer 40 - 3. Aufl. 1977

NACHTRAG ZUM BAUSCHE N-NR. 2393175 V 23.3.76  
ANBAU EINES LAGERSCHUPPENS AN DIE NEU ERRICHTETE LAGERHALLE FÜR HERRN ARNOLD REUTER IN KASTELLAUN, BAHNHOFSTR.

WASTELLAUN, DEN 01.02.77 PLANFERTIGER:  
BAUHERR:

ALFONSO LINK  
UNTERSTREIFEN  
STRASSE 10  
KASTELLAUN

*Handwritten signature*