

*Erdgeschoss*

*Alle Maße sind am Objekt zu überprüfen!*

Bauherr: Schöbe, Siegfried  
Schönungsweg 12  
12589 Berlin

Unterschr.  
Bauherr:

Entw.	Datum	Name
gepr.	29.02	
gepr.		

CAD Bauplanungs- und  
Ingenieur GmbH  
Lämmernannstraße 2 98544 Zella-Mehlis Tel.: 03682/899060 Fax.: 03682/899019

Änd.	Datum	Name

Objekt:  
Einfamilienhaus  
Berlin

Pr.-Nr.: E:28  
Z.Nr.: gr-neu  
Maßstab  
1:100

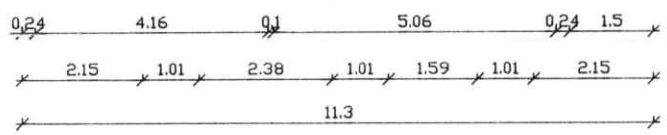
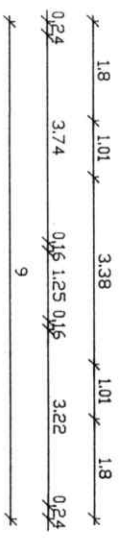
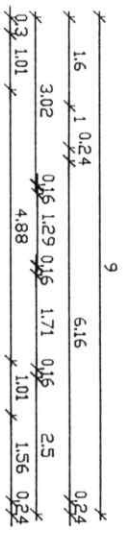
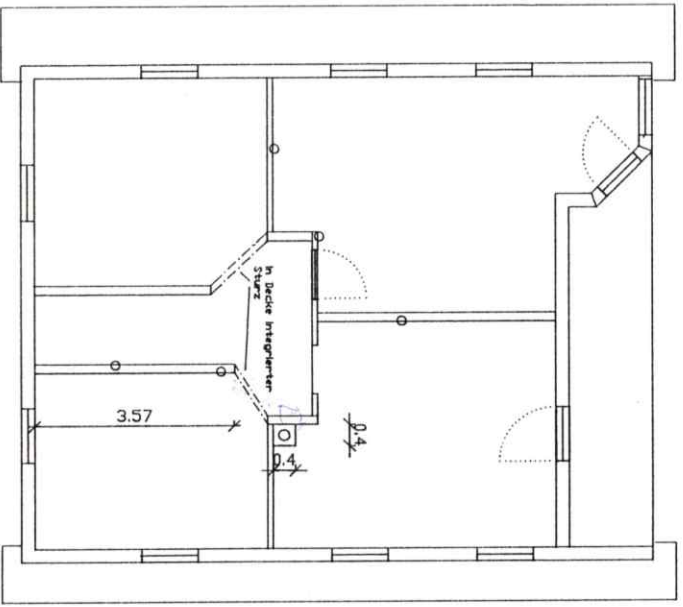
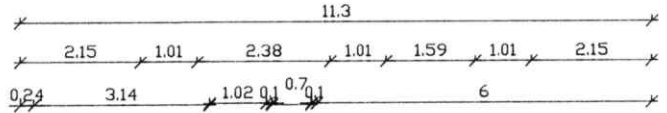

*Dachgeschoss*

Alle Maße sind am Objekt zu überprüfen!

Bauherr: \_\_\_\_\_ Unterschr. Bauherr: \_\_\_\_\_

Datum	Name
Entw.	
gez.	
gepr.	

Objekt: Lännermannstraße 2 98544 Zella-Mehlis Tel.: 03682/899060 Fax.: 03682/899019  
 Einfamilienhaus DG  
 Berlin

Pr.-Nr.: d28  
 Z.Nr.: gr-neu  
 Maßstab 1:100

CAD Bauplanungs- und  
 Ingenieur GmbH

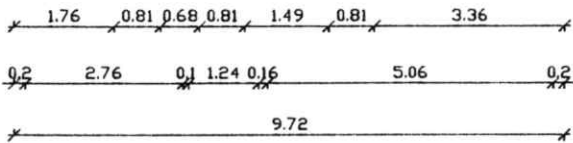
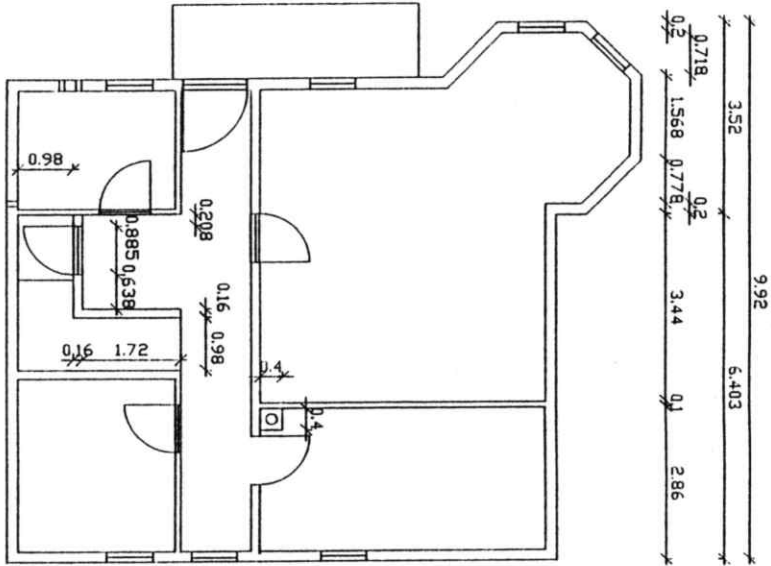
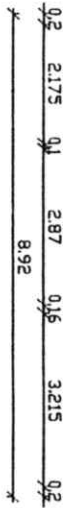
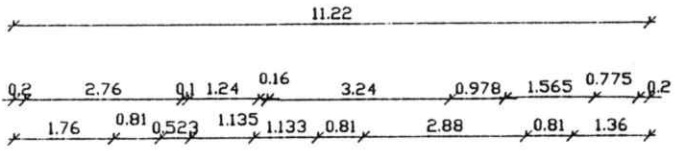

*Kellergeschoss*

Alle Maße sind am Objekt zu überprüfen!

Bauherr:

Unterschr.  
Bauherr:

Datum | Name

Prüf. | *21.09.08*

geg. | *DB*

gepr. |

gepr. |

Änd. | Datum | Name

Objekt:

Einjammlienhof K  
Berlin

CAD Bauplanungs- und

Ingenieur GmbH

Lärmermannstraße 2 98544 Zella-Mehlis Tel.: 036882/899060 Fax: 03682/899019

Pr.-Nr.: K28

Z.Nr.: gr-neu

Maßstab  
1:100