

WOHNHAUS AUF PARZ. 7352/13
 K.G. UNTERWEISSERDORF, FÜR
 HERRN U. FRAU ERWIN U. ANNA
PACHNER,
 4273 UNTERWEISSENBACH 82.

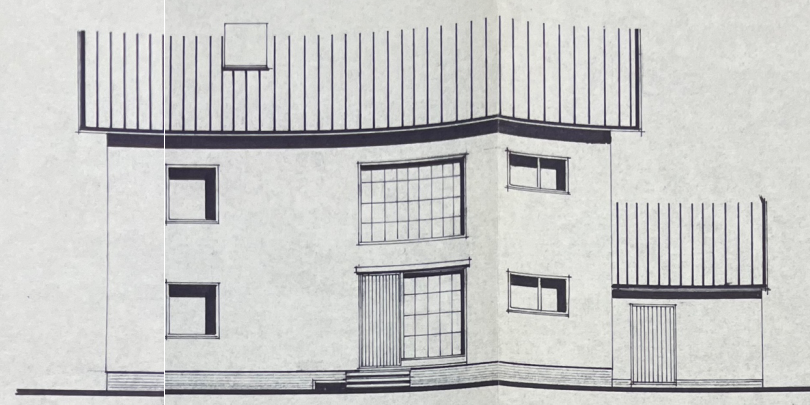

SÜD -



NORD -

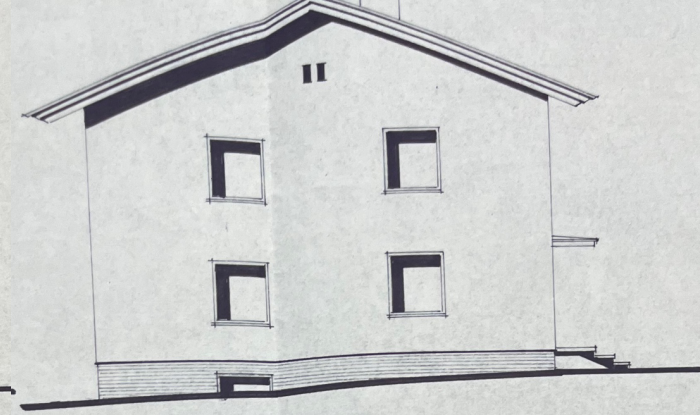

OST - AUS.

BAUHERR - *Pachner Erwin*

BAUFÜHRER -

Ing. Jos. Neubauer
 BAUFÜHRER
 4273 UNTERWEISSERDORF TEL. 17235/258
 4280 FREISTADT TEL. 633



BAUBEHÖRDE -

in Gemeindeformular 4
 Baubehördlich genehmigt
 gemäß Bescheid Zl. Bau-401/45/42
 vom 14. DEZ 1972



*Stiegenänderung (Halbposten)
 Treppenbelag*

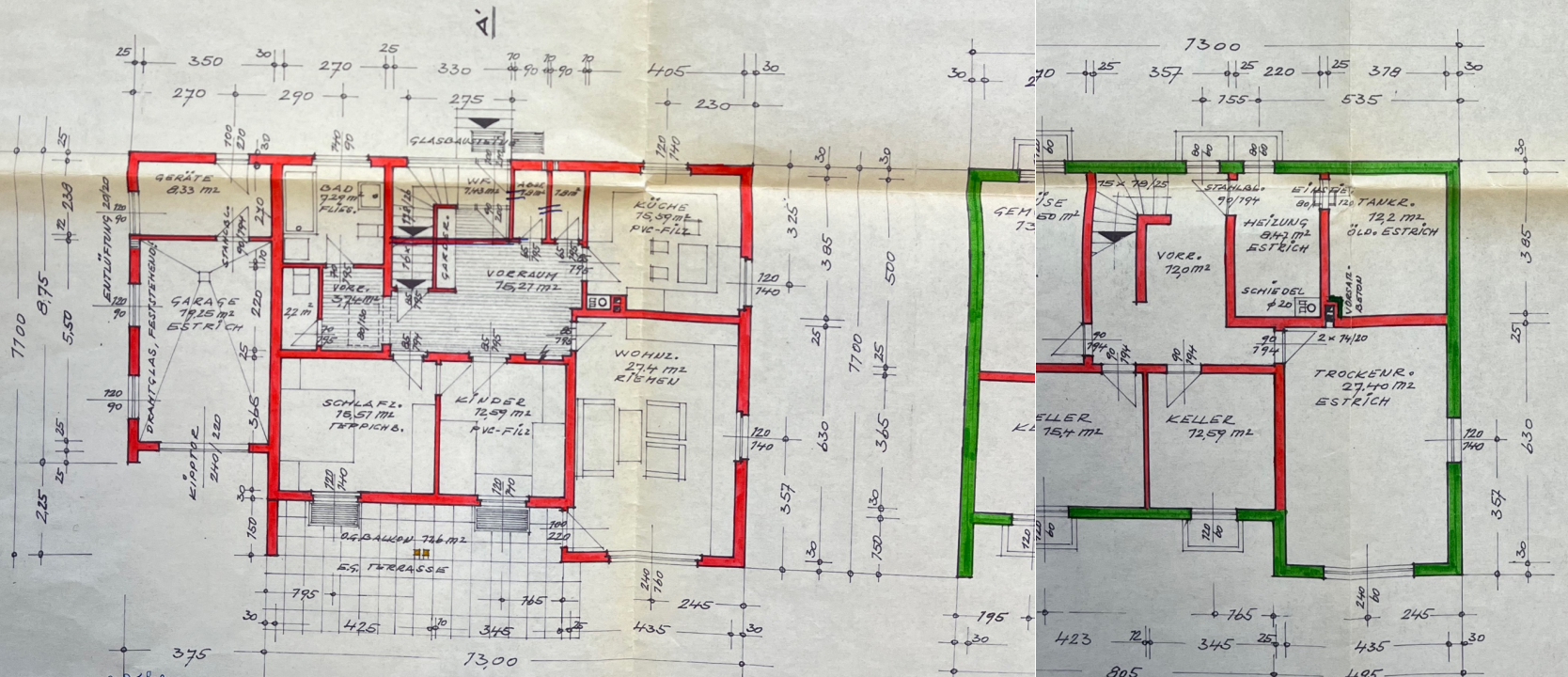

Rechnerische Fläche:
 $11,00 \times 13,00 = 143,00 \text{ m}^2$
 $3,50 \times 8,75 = 30,60$
 173,60
 143 - Abzug
 31,60

ERDGESCH. - U. OBERGESCH.

Fläche für Planansicht
 Erdgeschoss $13,00 \times 11,00 = 143,00 \checkmark$
 Garage $8,75 \times 3,75 = 32,81 \checkmark$
 Obergeschoss $175,81$
 143,00
 Summe: 318,81 m^2

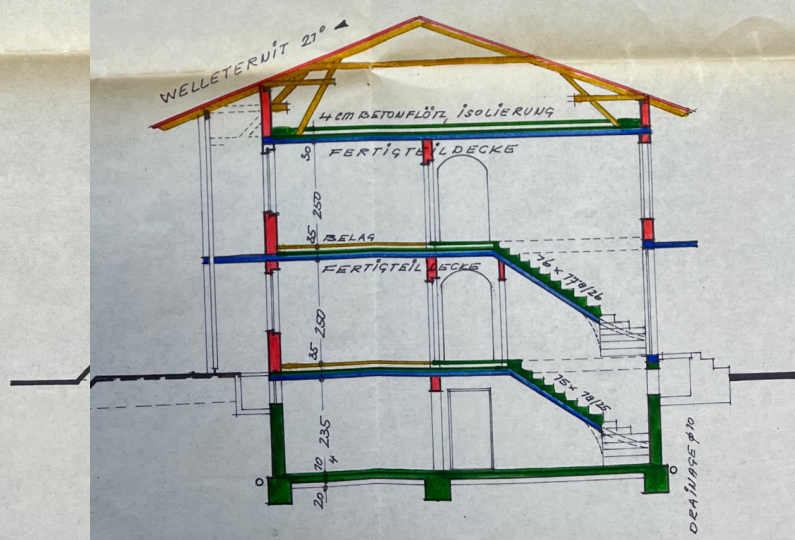

SCHNITT A-A'

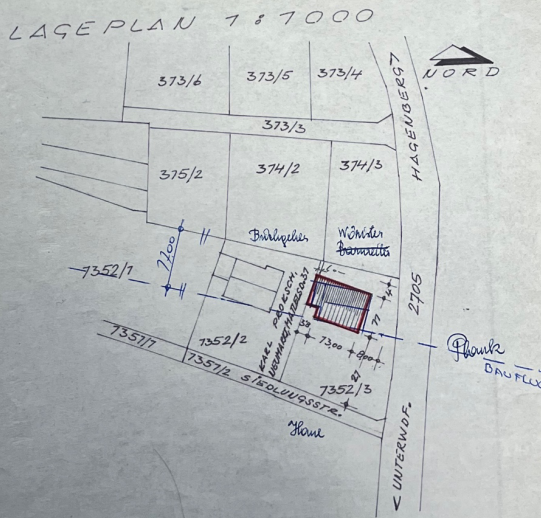

FREISTADT, OKTOBER 1972