

Zusammenstellung der Grundflächen im Haus (Mosel-Ort)



Erdgeschoss = rd. 92,51 qm Wohnfläche:

- 6,30 qm / Technik/HWR
- 2,14 qm / Vorratsraum
- 12,93 qm / Diele
- 2,45 qm / Gäste WC
- 7,22 qm / Bad mit WC
- 14,41 qm / Schlafzimmer 1
- 12,32 qm / Schlafzimmer 2
- 34,74 qm / Küche / Ess- und Wohnzimmer

Spitzboden = rd. 27 qm Wohnfläche:

- 113,85 qm / Brutto-Grundfläche Spitzboden
- 27,60 qm / Netto-Grundfläche Wohnen Spitzboden

488,01 Kubikmeter / Brutto-Rauminhalt insgesamt.

- 17,60 qm Carport (3,20 x 5,50)
- 8,60 qm / Abstellraum hinter dem Carport

Grundstück = 640 qm

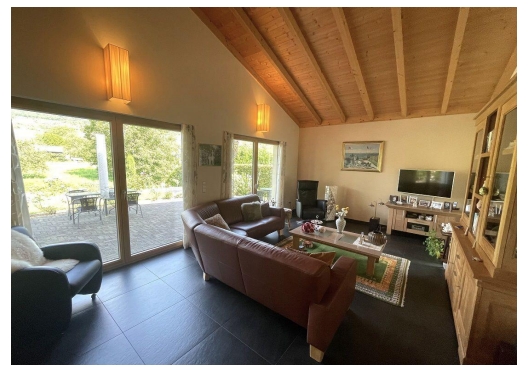
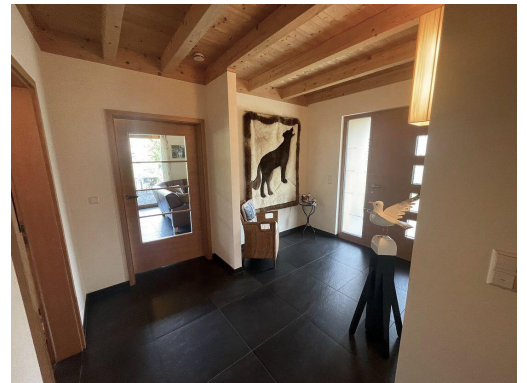

-Angaben ohne Gewähr-