

**Bauvorhaben:**

**Anbau eines Wohnraumes mit  
Terrasse und Dachterrasse  
zum Wohnhaus**

**Im Wilmkesfeld 23  
46236 Bottrop**

Hinweis: Die Bauvorlagen sind  
gemäß § 68 BauO NW  
im vereinfachten  
Genehmigungsverfahren  
geprüft worden.

**Bauherr:**

**Dipl. Hdl. Werner Pollok**

**Im Wilmkesfeld 23  
46236 Bottrop**

Gehört zur Baugenehmigung  
Nr. 7179-00-29.  
Der Oberbürgermeister  
Der Stadt Bottrop  
-Bauaufsichtsamt (63)

Im Auftrage

Bottrop, im Mai 2000

Bauherr:

Werner Pollok

Bottrop, im Mai 2000

Architekt:

KARL-HEINZ SKAMEL  
ARCHITEKT - 46236 BOTTROP  
Postfach 40 - Tel. (02041) 634604 - Fax 24014

Mann

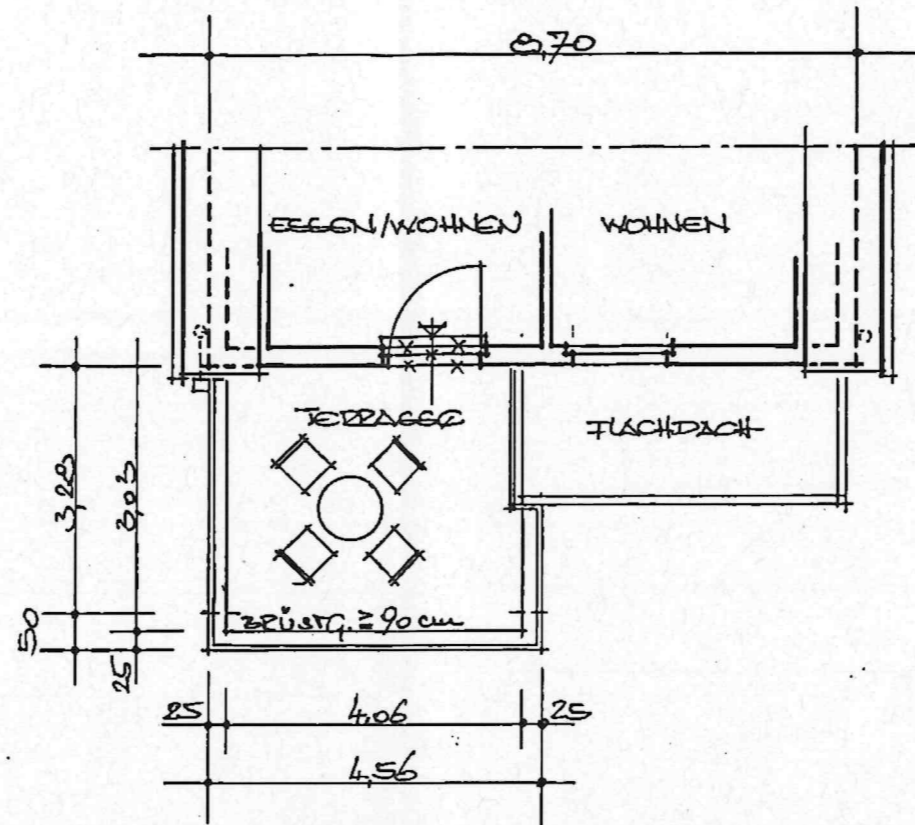

DACHGESCHOSS M. 1:100

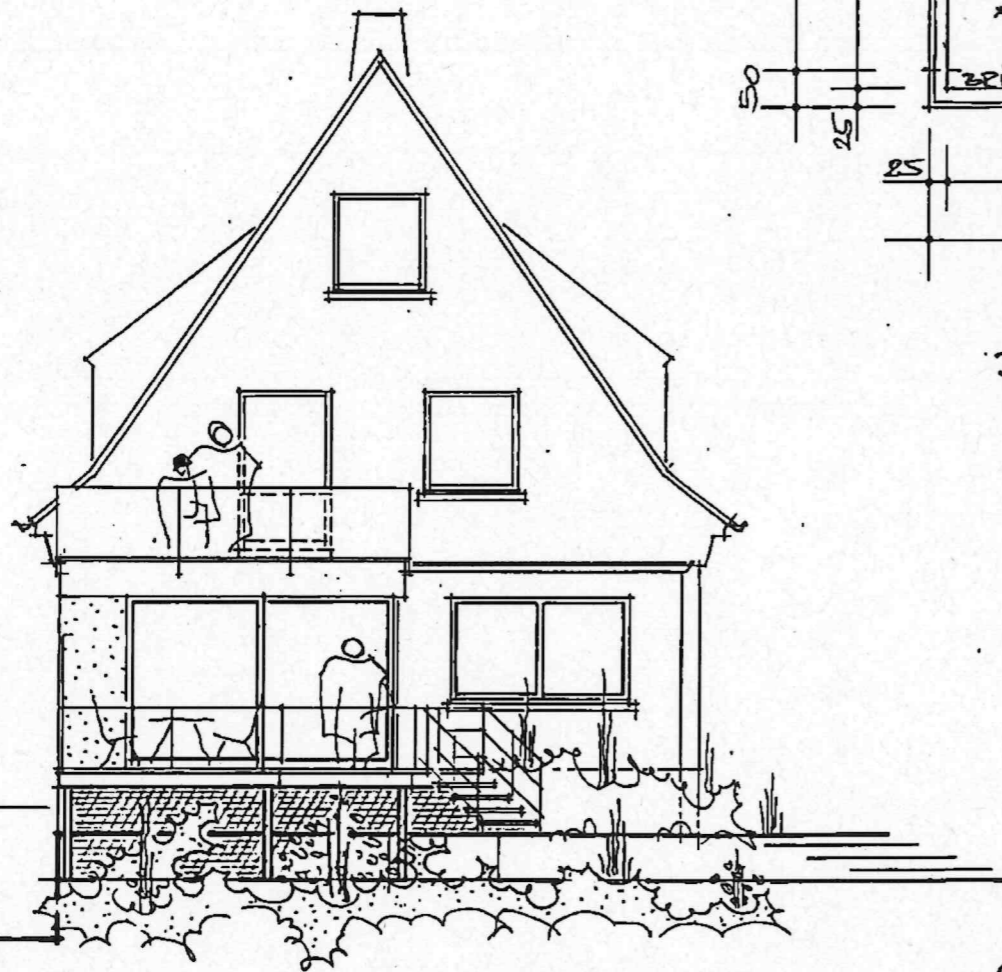

GARTENANSICHT M. 1:100