

ZEICHNUNG ZUM NEUBAU EINES EINFAMILIENHAUSES IN SOEST, AM OELMÜLLERWEG FÜR  
IN SOEST, M. 1:100

www.muenster.de  
bedarf der besonderen Genehmigung.  
Rehbaubehörde und Gebrauchsabnahme  
rechtzeitig beantragen.

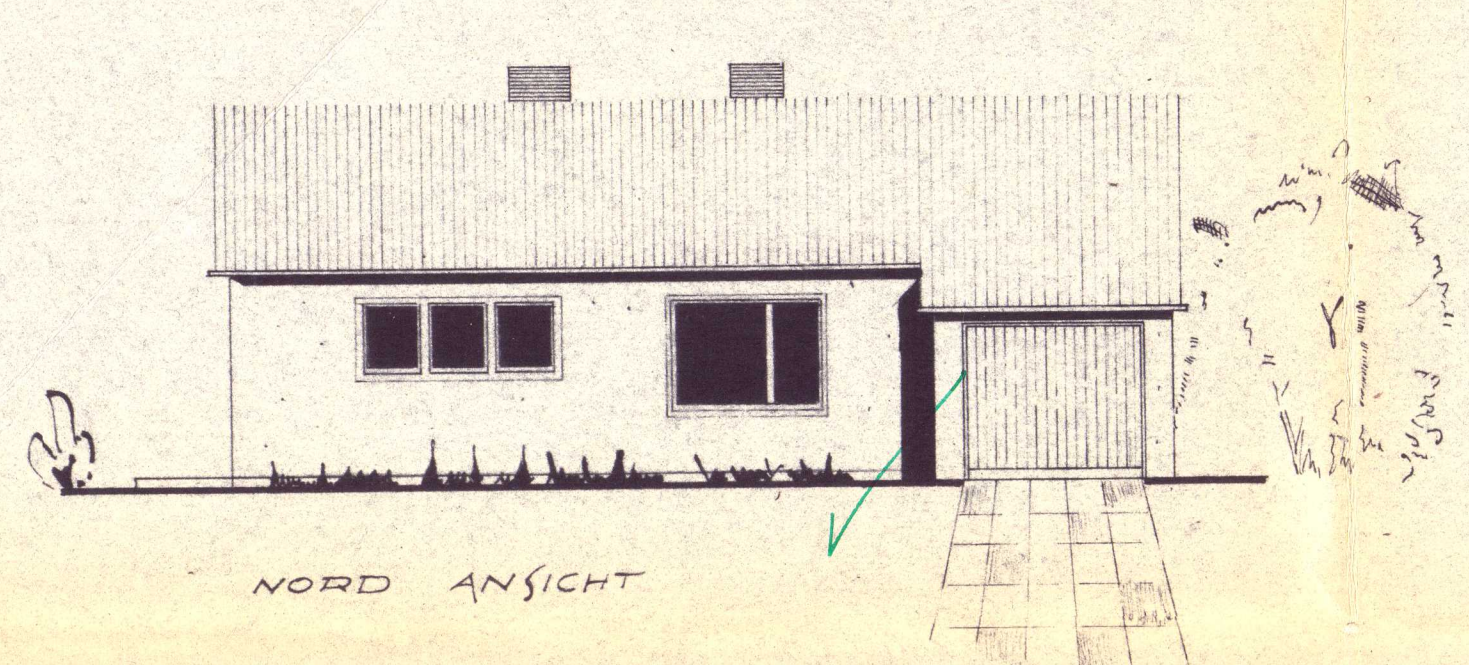

NORD ANSICHT

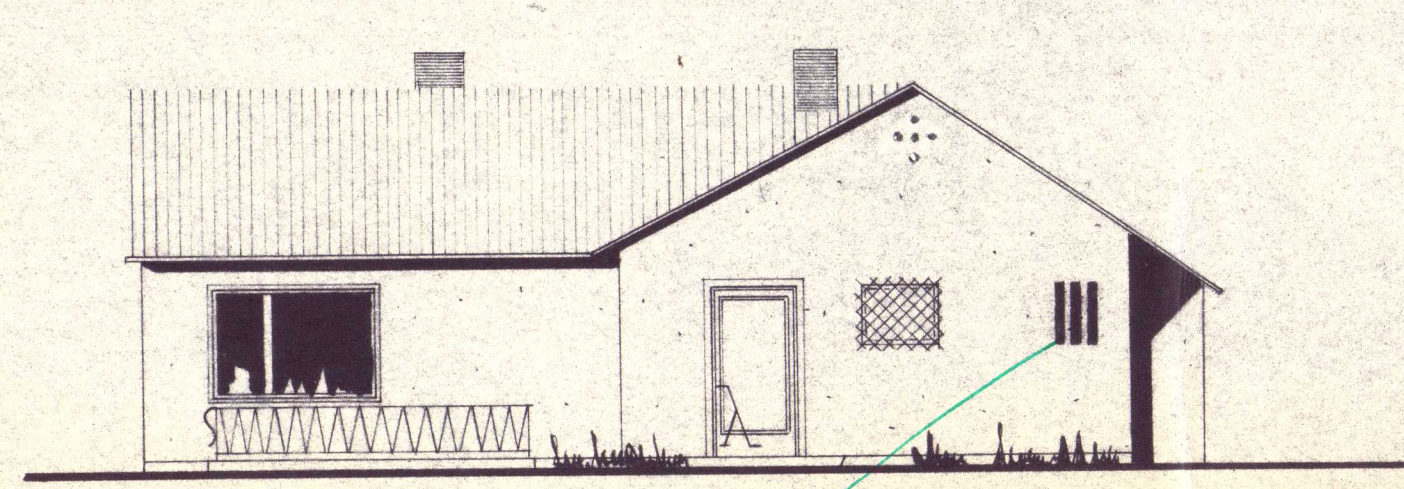

OST ANSICHT

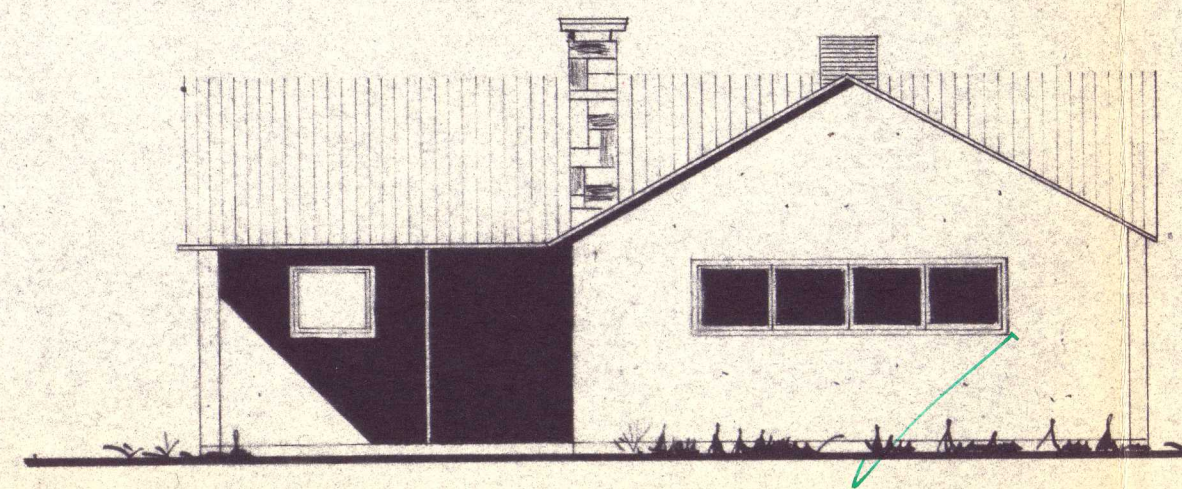

SÜD ANSICHT

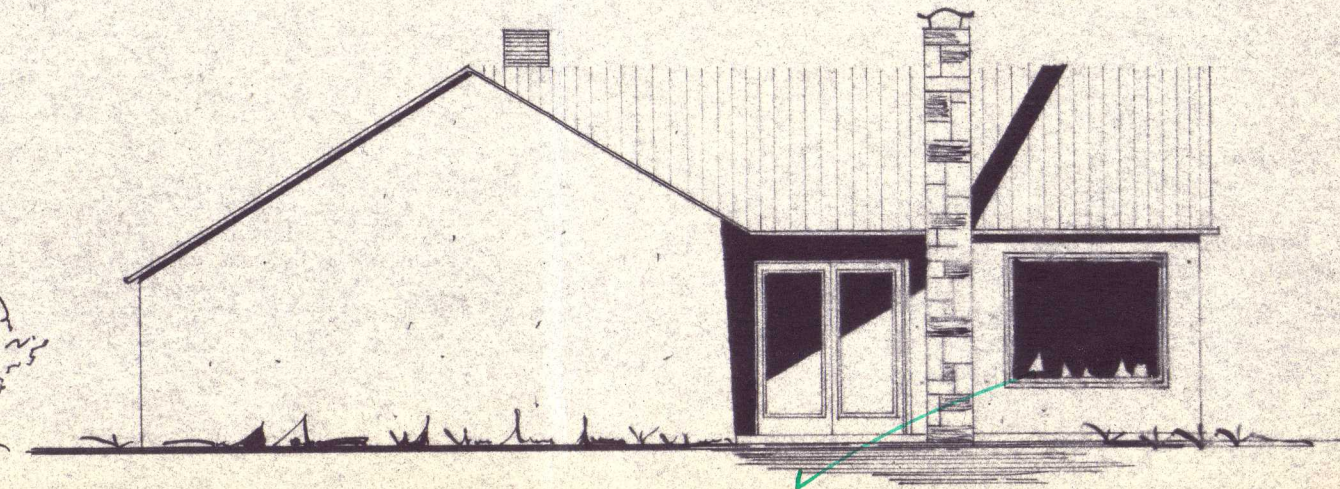

WEST ANSICHT

Lageplan April 1961  
Herrn Otto Meier

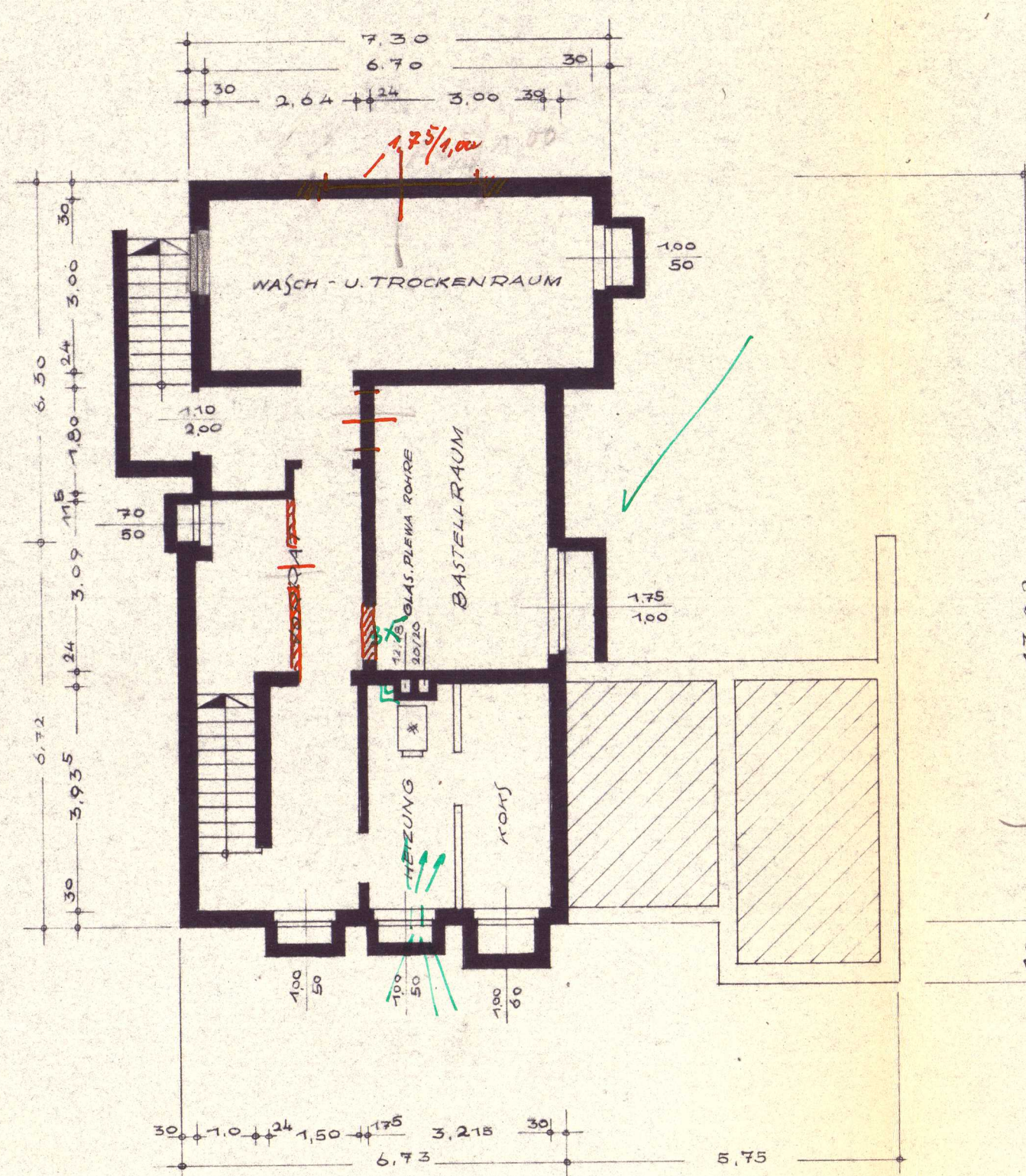

KELLERGEßCHOß

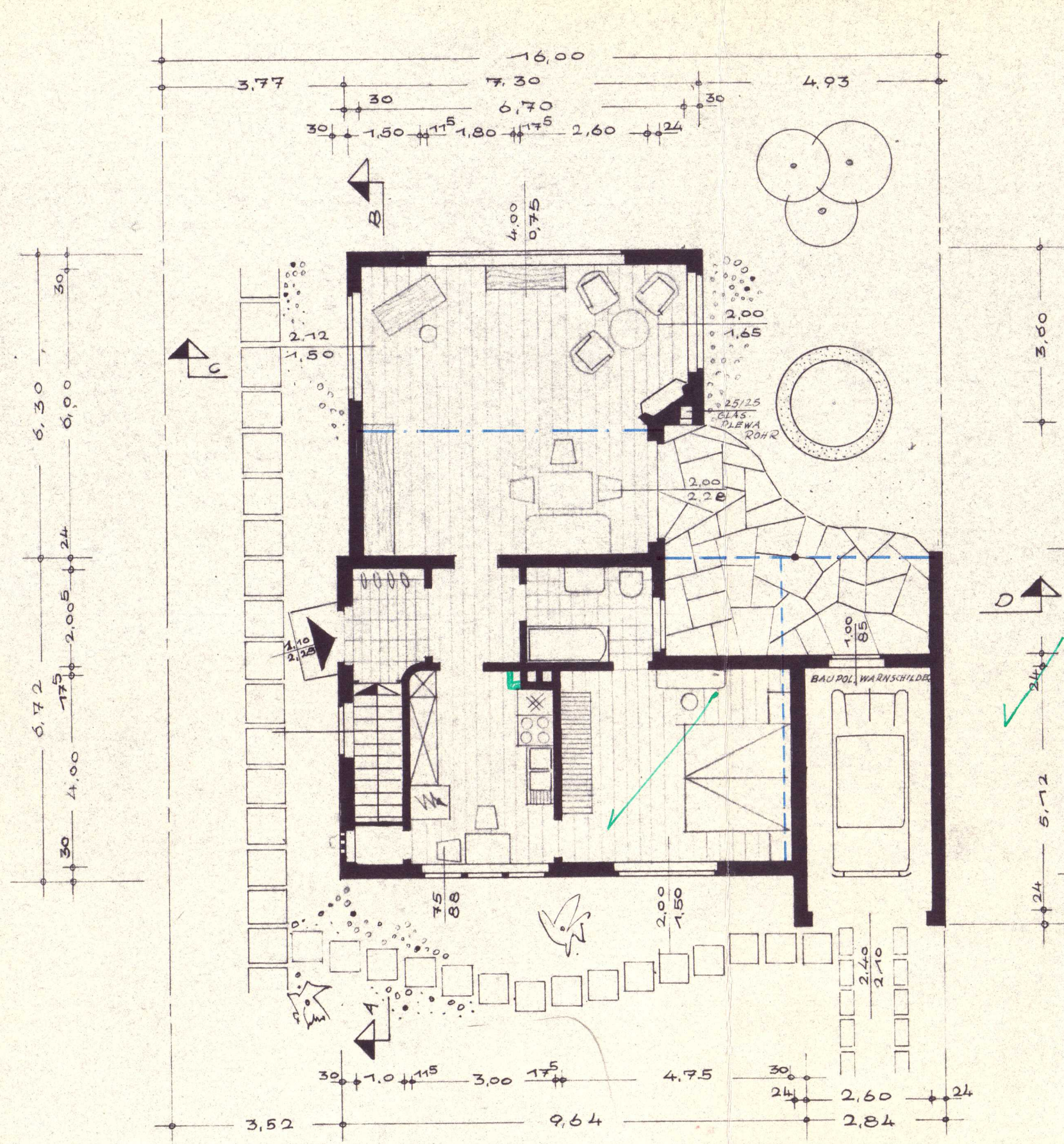

ERDGEßCHOß

Eintragungen in ro:  
wurden bei den Abnahmen  
festgestellt

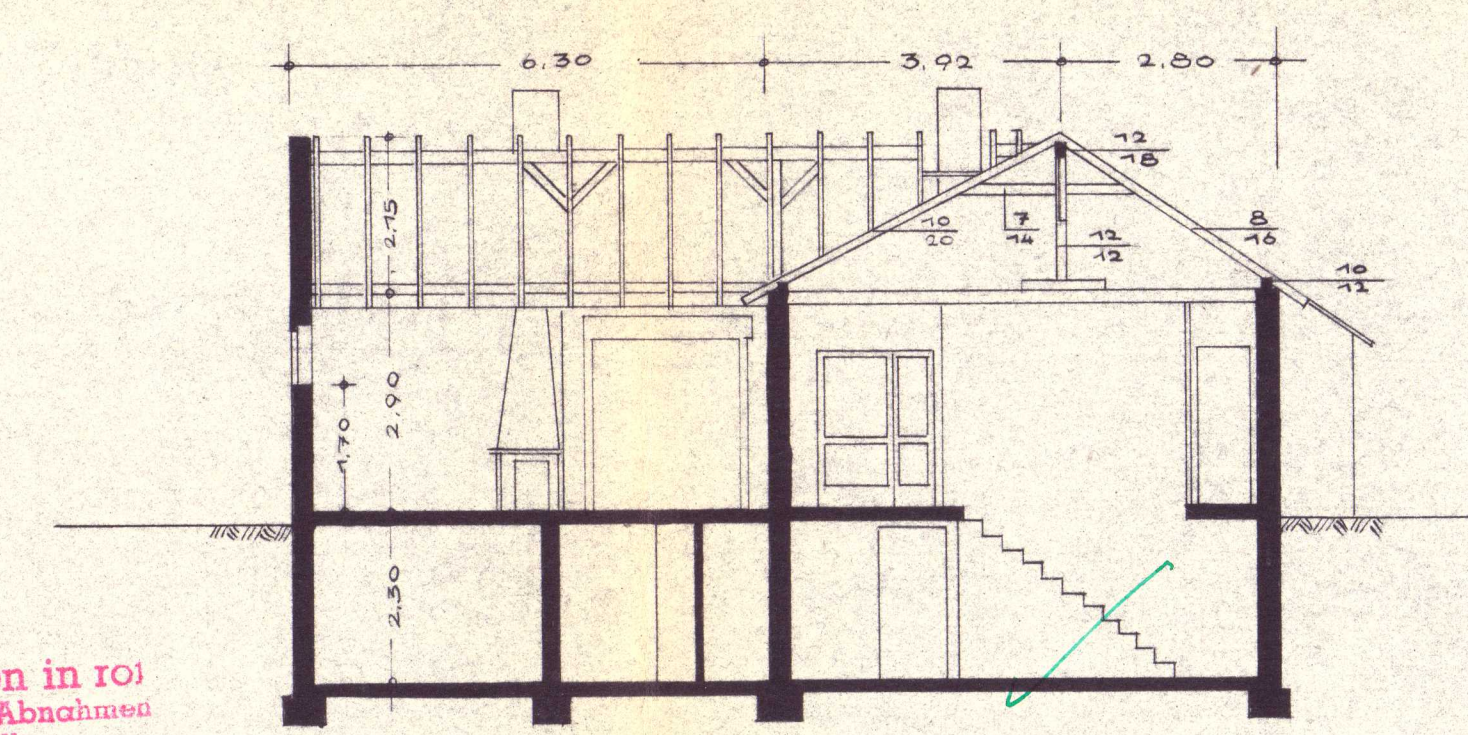

SNITT A - B

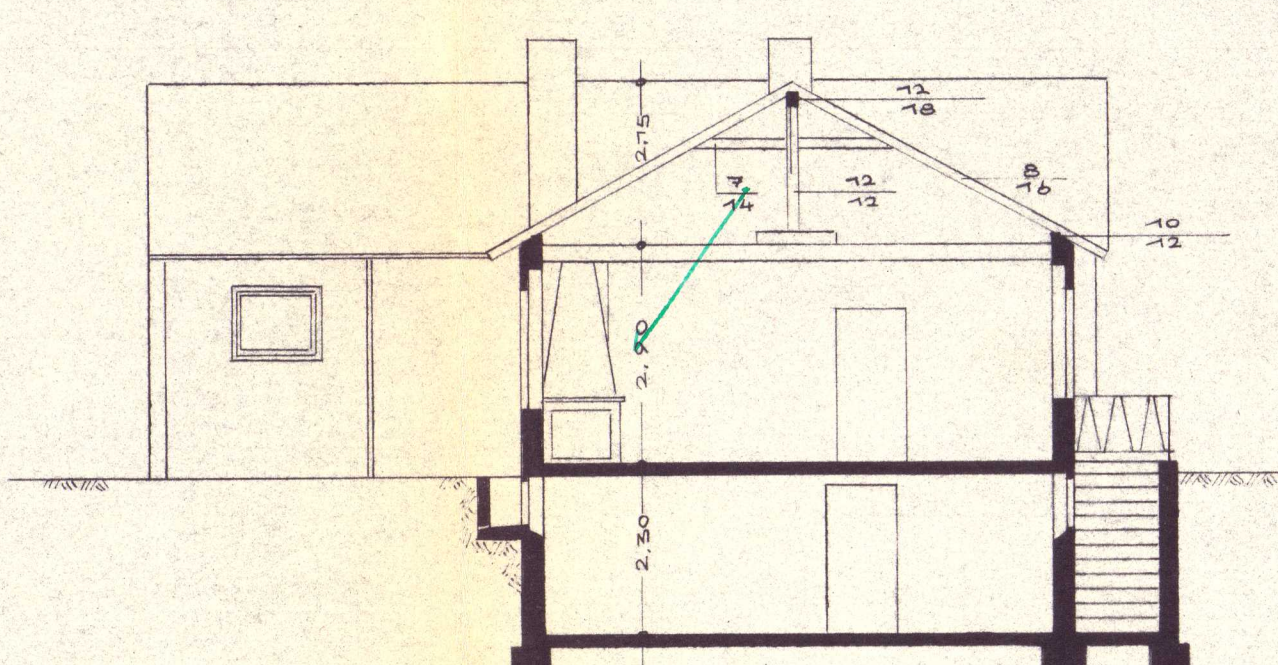

SNITT C - D

Geprüft:  
Soest, den 16.1. 1961  
Bauaufsichtsamt

*Prüfer*

Genehmigt mit den im Bauglaub-  
nisschein Nr. 54/61  
enthaltenen Bedingungen.

Soest, den 27.1. 1961

Der Stadtdirektor  
Bauaufsichtsamt

*LA*  
*Crüts*

SOEST, IM AUGUST 1960  
BAUHERR:

ARCHITEKT:  
L. POLLAG

*Karl W. Krüger*

Architekt  
L. POLLAG - SOEST  
Windmühlenweg 26  
Tel. 3897

*Pollag*