

**Landesamt für Vermessung,
Geoinformation und Landentwicklung**
Zentrale Außenstelle

Kaibelstrasse 4-6, 66740 Saarlouis
Tel.: 0681/9712-400
Fax: 0681/9712-480
e-mail: zas@lvgl.saarland.de

**Auszug aus dem
Liegenschaftskataster**

Liegenschaftskarte 1:1000

Erstellt am 05.05.2020

Auftragsnummer: KB 10654/2020

Flurstück: 1728/26 Gemeinde: Perl
Flur: 3 Kreis: Merzig-Wadern
Gemarkung: Perl

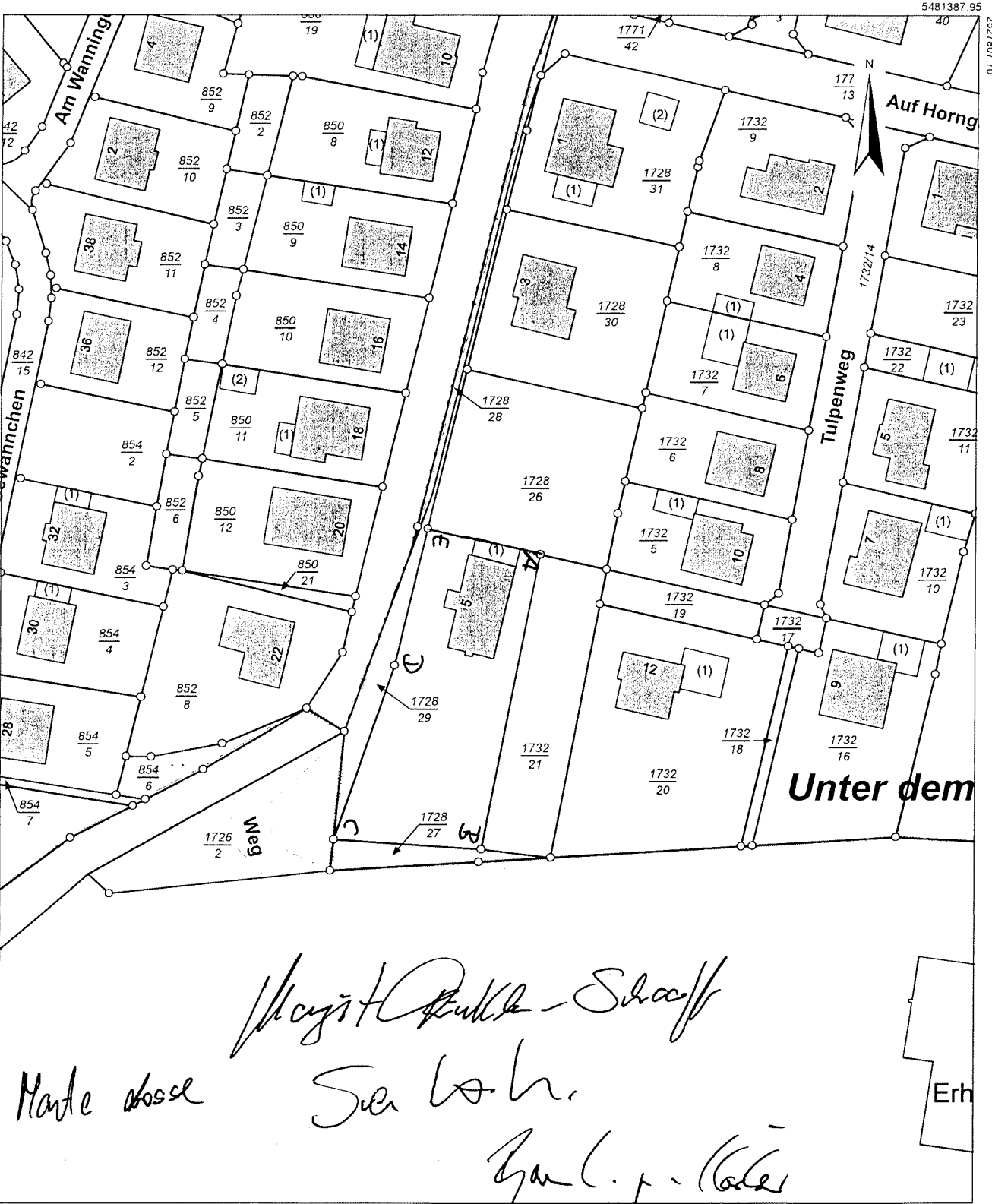

Margit Pöckel-Schaff
Made abse *See wahr.*
Ganl. p. Karte

Maßstab: 1:1000 Meter

Gesetzlich geschützt gemäß § 16 Abs. 7 Saarländisches Vermessungs- und Katastergesetz.
 Auszüge aus dem Liegenschaftskataster dürfen von Dritten nur mit Erlaubnis des Landesamtes für Vermessung, Geoinformation und Landentwicklung
 vervielfältigt, veröffentlicht und verbreitet werden. Einer Erlaubnis bedarf es nicht, wenn Auszüge für eigene, nicht gewerbliche Zwecke vervielfältigt werden.
 Die Übereinstimmung des örtlichen Gebäudebestandes mit der Karte wurde nicht geprüft.