

E 15.01.91
243

BAUVORHABEN
CH.U.G.MÜLLER
ZWEIFAMILIENWOHNHAUS
MIT DOPPELGARAGE
ETTENHEIM, IM GÖTZBACH
FLST.NR.11185
MASSTAB 1:100 / OKT 90

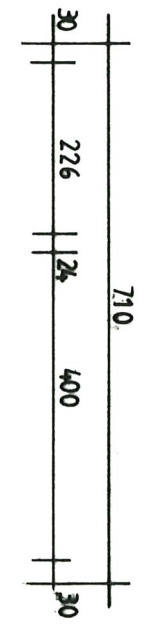

Genehmigt mit Baubescheid
vom 09. AUG. 1991
Baurechtsbehörde

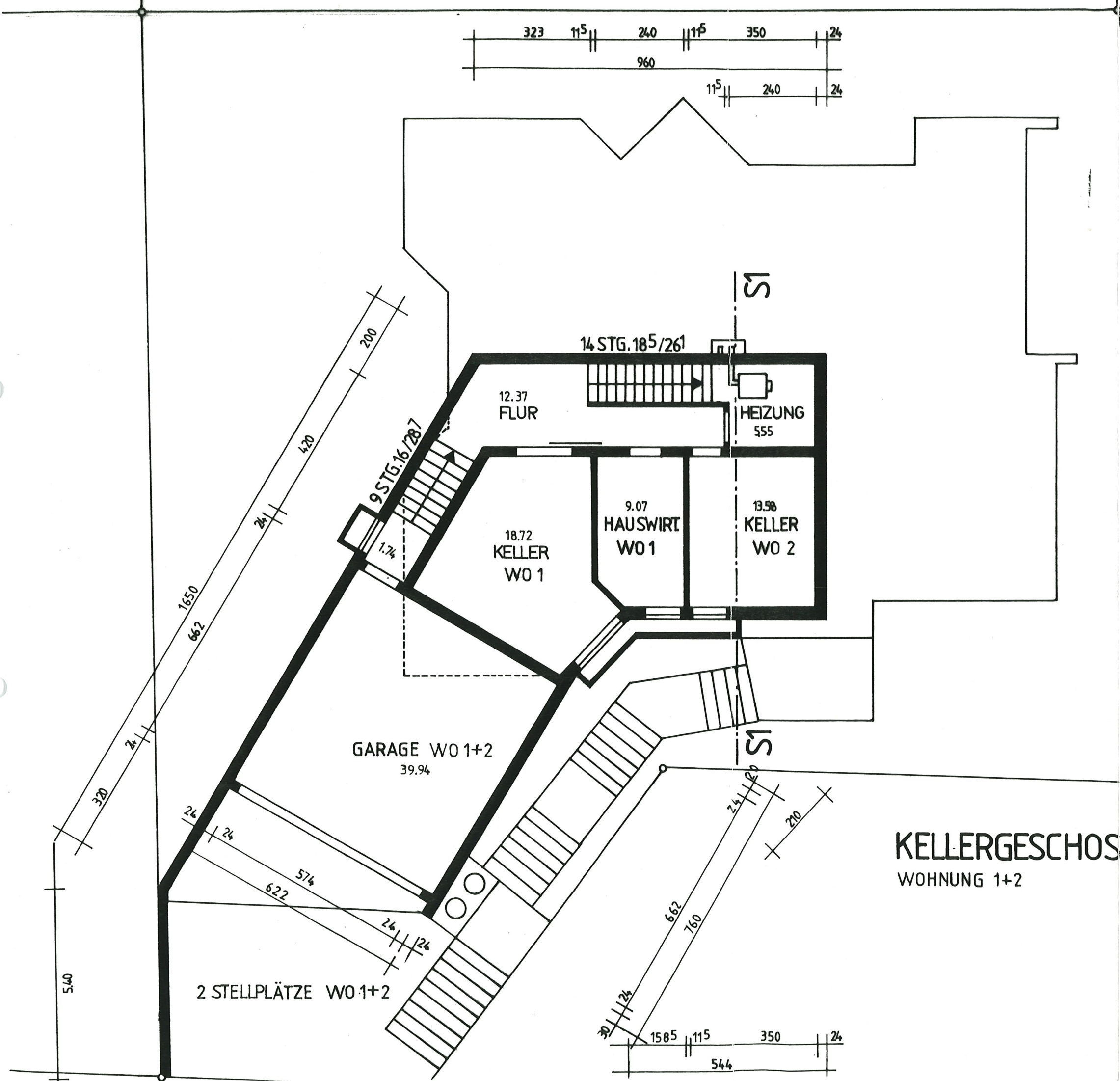

KELLERGESCHOSS
WOHNUNG 1+2

245

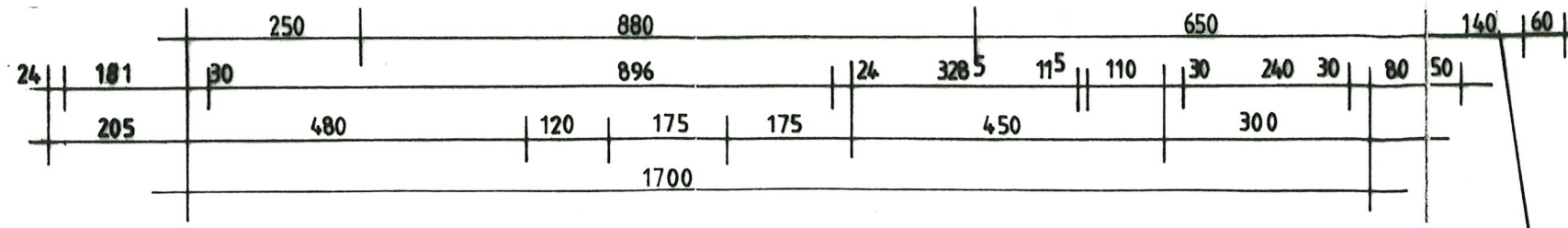

GRÜNEINTRAG BEACHTEN

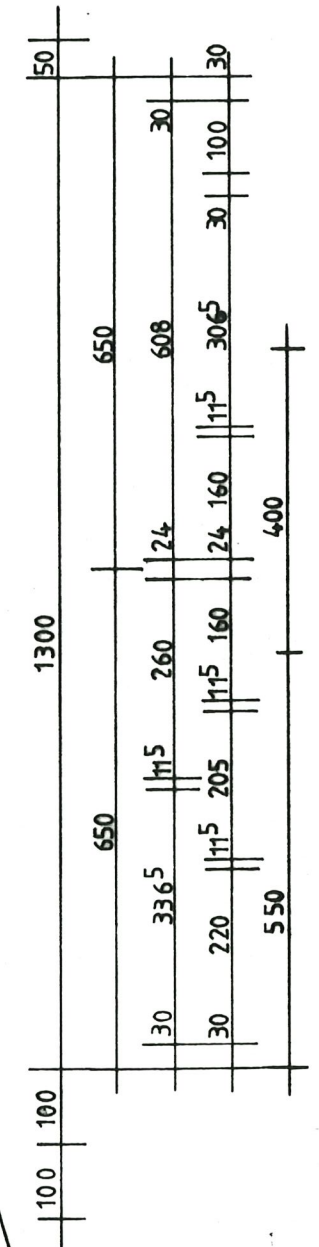
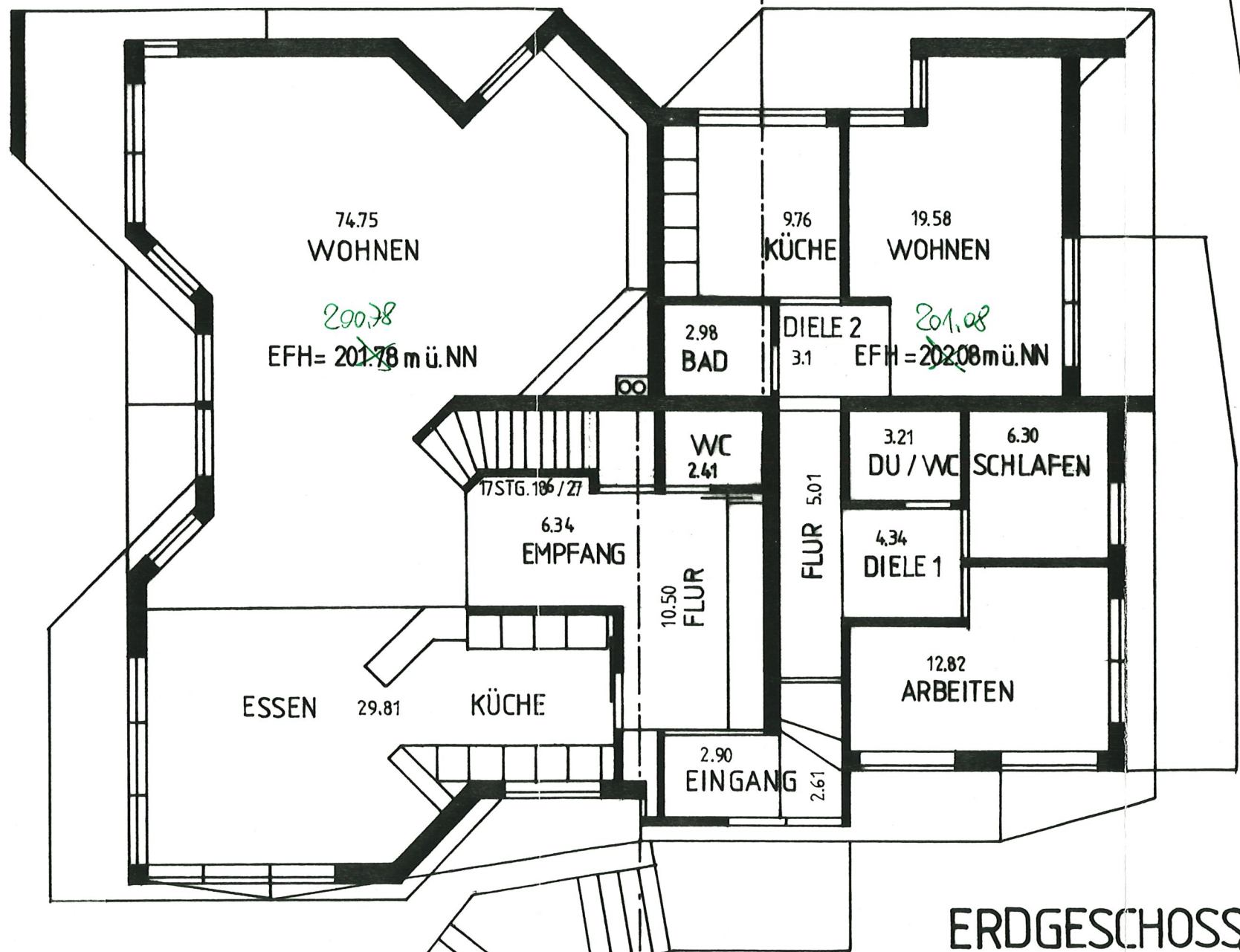
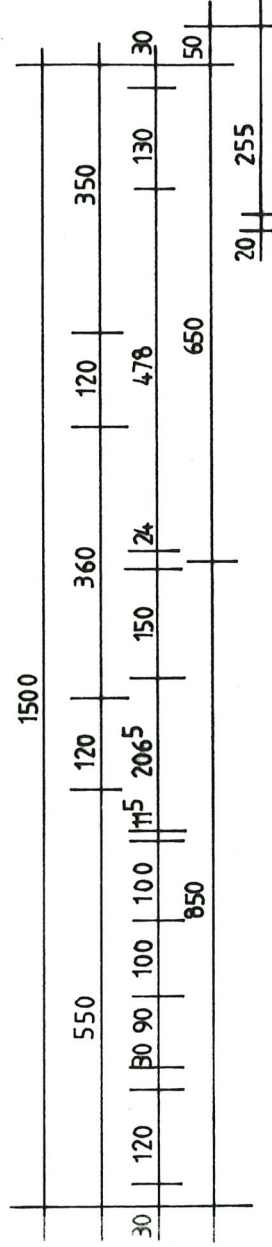

BAUVORHABEN
 CH.u.G.MÜLLER
 ZWEIFAMILIENWOHNHAUS
 MIT DOPPELGARAGE
 ETTENHEIM, IM GÖTZBACH
 FLST.NR.11185
 MASSTAB 1:100 / OKT 90

ERDGESCHOSS
 WOHNUNG 1+2
 Genehmigt mit Baubescheid
 vom 09. AUG 1991
 Baurechtsbehörde

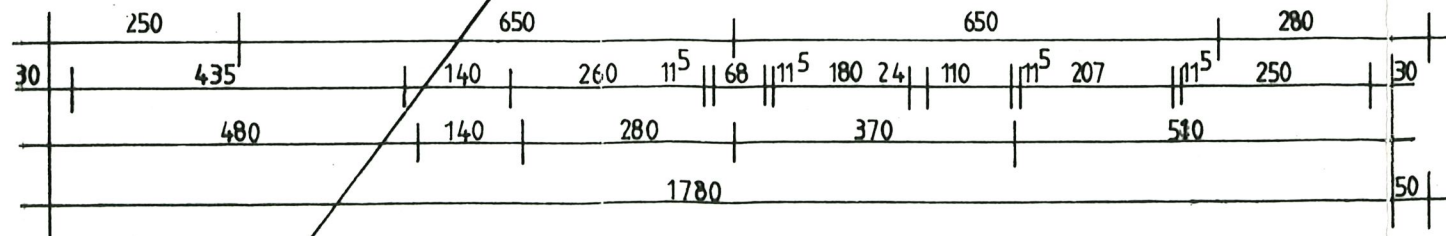

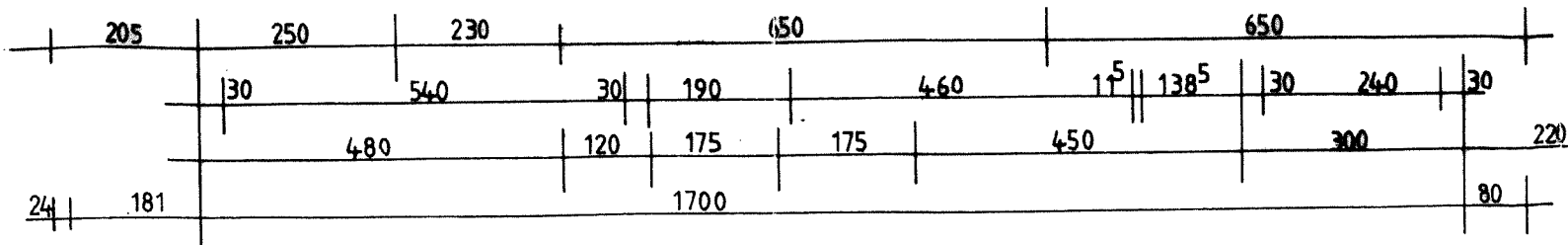

Genehmigt mit Baubescheid
vom 09. AUG. 1991
Baurechtsbehörde

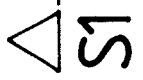
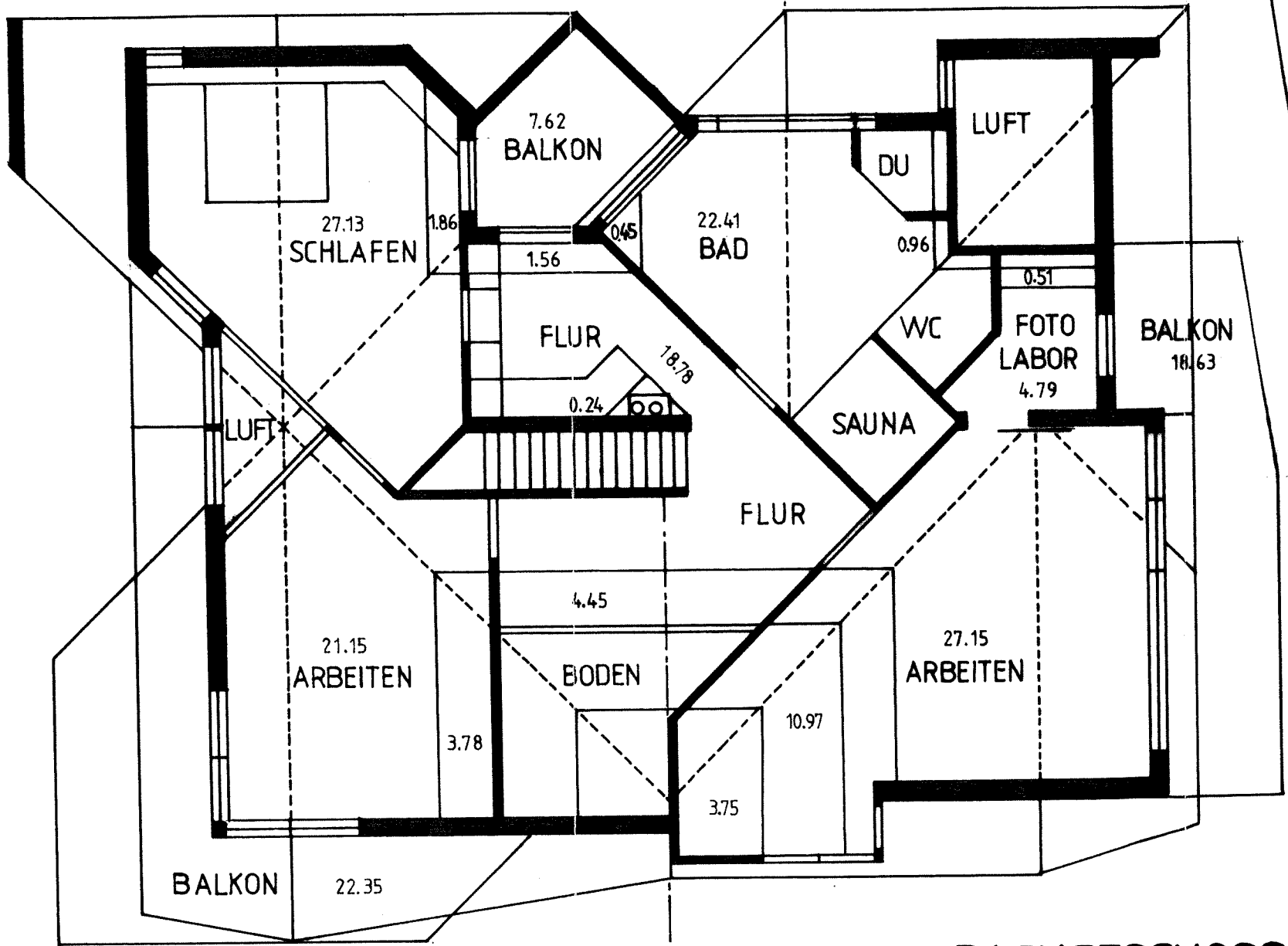
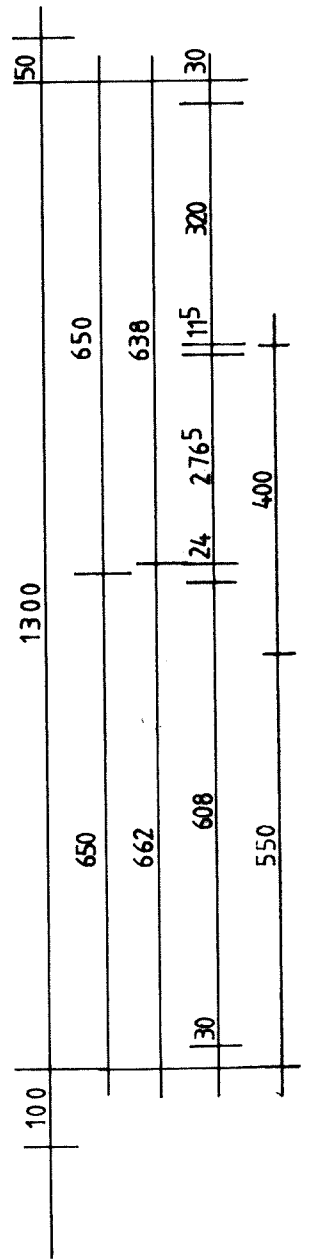
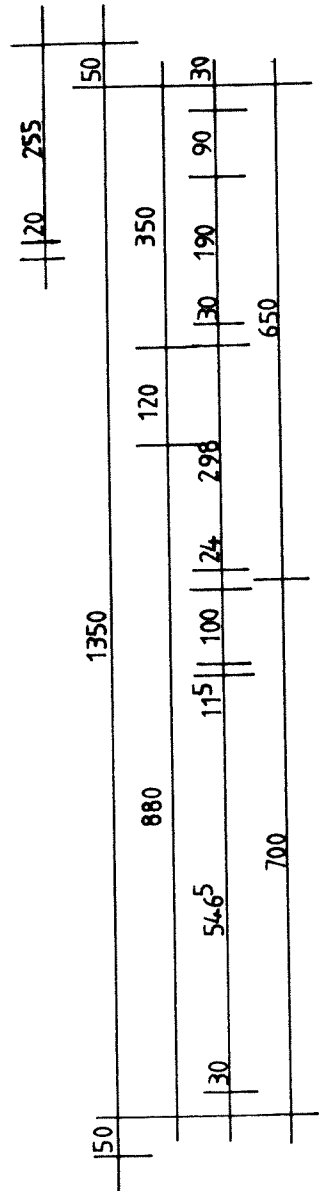

DACHGESCHOSS
WOHNUNG 1

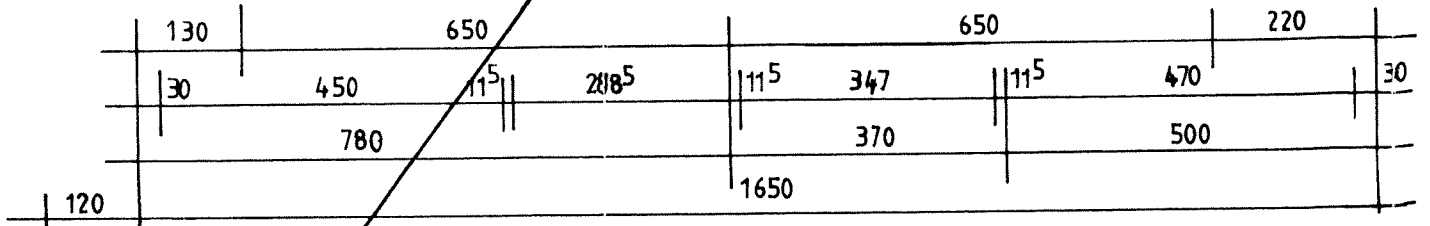

BAUVORHABEN
CH.u.G.MÜLLER
ZWEIFAMILIENWOHNHAUS
MIT DOPPELGARAGE
ETTENHEIM, IM GÖTZBACH
FLST.NR.11185
MASSTAB 1:100 / OKT 90

GRÜNEINTRAG BEACHTEN

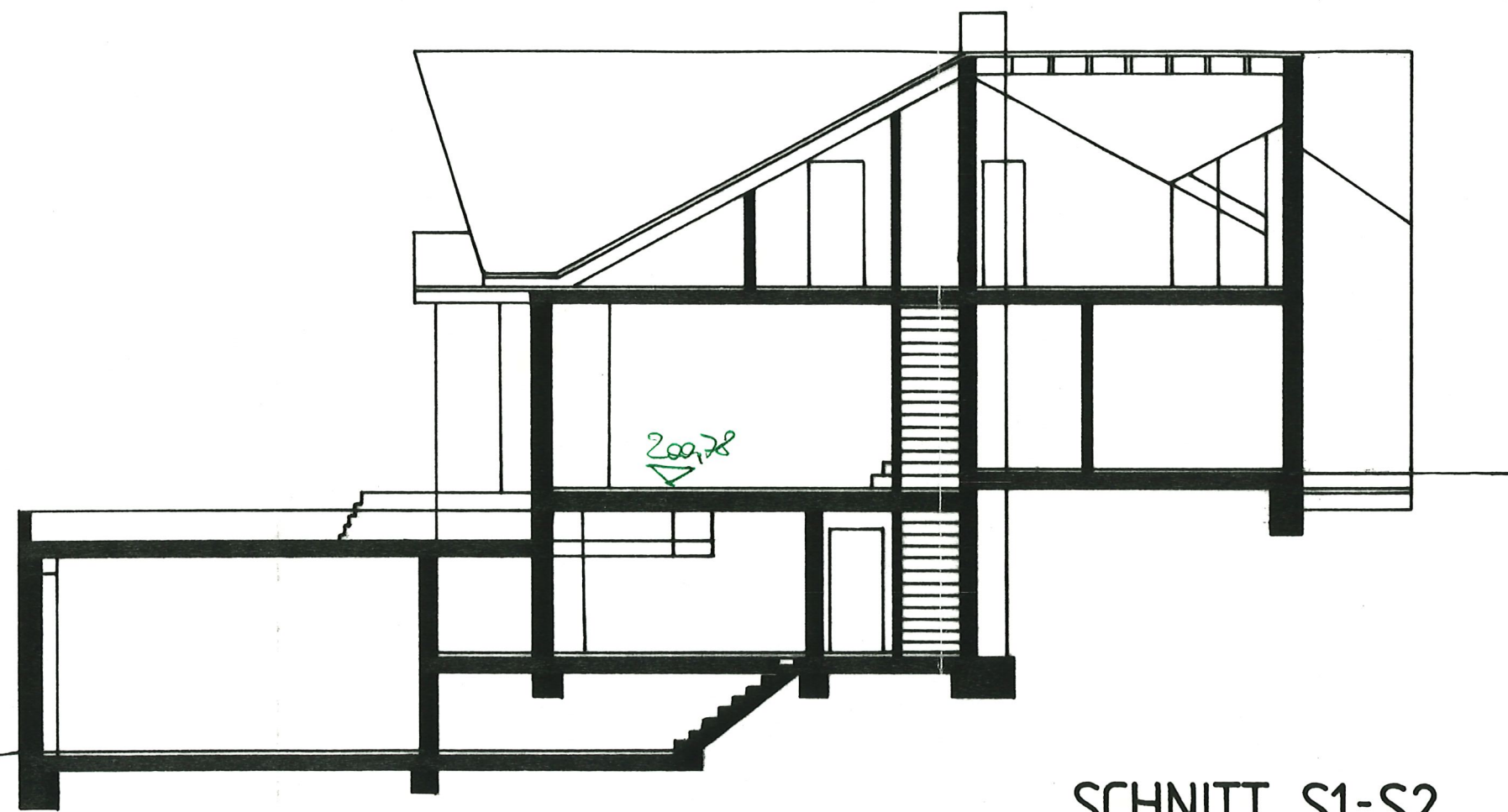

SCHNITT S1-S2

33	33	1145	20865
337	337		
5	5	775	20495
20	20		
292	262		
8	20/10	488	20208
		458	20178
			20145
50	25/10		20095
25			
300	10	198	19918
20/10	20		
	118	50	19770
		00	

Genehmigt mit Baubescheid

vom 09. AUG. 1991

Baurechtsbehörde



BAUVORHABEN
CH.u.G.MÜLLER

ZWEIFAMILIENWOHNHAUS
MIT DOPPELGARAGE
ETTENHEIM, IM GÖTZBACH
FLST.NR.11185

MASSTAB 1:100 / OKT 90

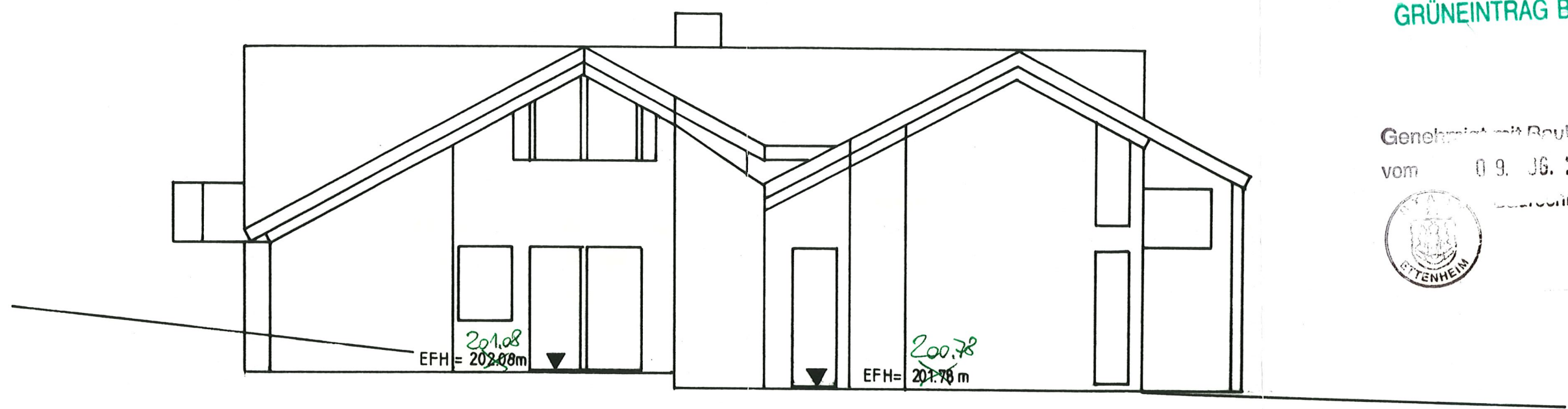

NORD-WEST

GRÜNEINTRAG BEACHTEN

Genehmigt mit Baubescheid
vom 09. Jg. 1991



Verwaltungsbehörde

BAUVORHABEN
CH. u. G. MÜLLER
 ZWEIFAMILIENWOHNHAUS
 MIT DOPPELGARAGE
 ETTENHEIM, IM GÖTZBACH
 FLST. NR. 11185
 MASSTAB 1:100 / OKT 90

GRÜNEINTRAG BEACHTEN

BAUVORHABEN
CH.u.G.MÜLLER
ZWEIFAMILIENWOHNHAUS
MIT DOPPELGARAGE
ETTENHEIM, IM GÖTZBACH
FLST.NR.11185
MASSTAB 1:100 / OKT 90



Genehmigt mit Baubescheid
vom 09. AUG. 1991
Bauratsbehörde



255

GRÜNEINTRAG BEACHTEN

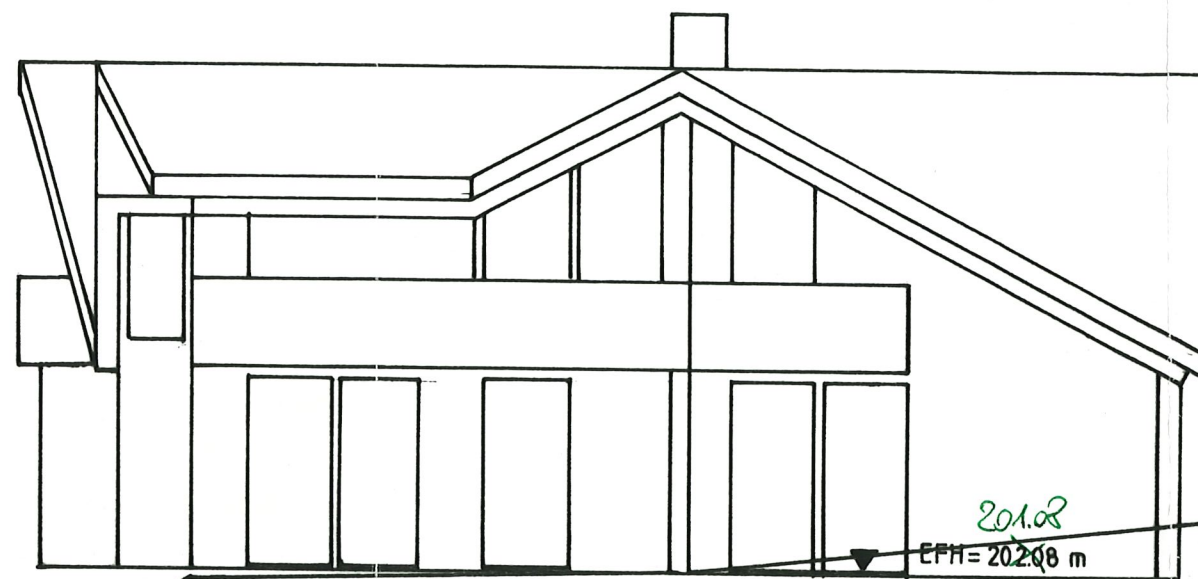

NORD - OST

Genehmigt mit Baubescheid
vom 09. AUG. 1991



Baurechtsbehörde

BAUVORHABEN
CH. u. G. MÜLLER
ZWEIFAMILIENWOHNHAUS
MIT DOPPELGARAGE
ETTENHEIM, IM GÖTZBACH
FLST. NR. 11185
MASSTAB 1:100 / OKT 90

GRÜNEINTRAG BEACHTEN

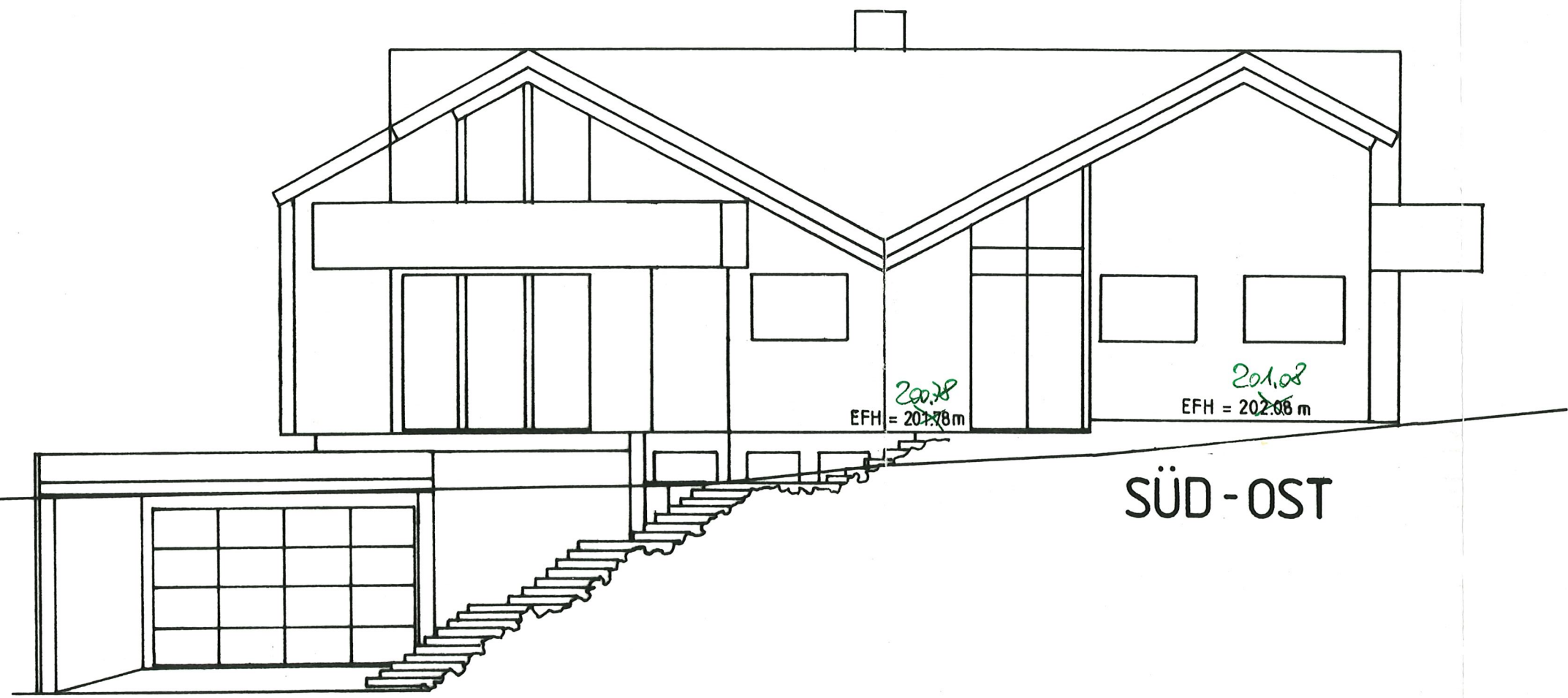

Genehmigt mit Baubescheid
 vom 09. AUG. 1991
 Ortsrechtsbehörde



SÜD - OST

BAUVORHABEN
 CH.u.G.MÜLLER
 ZWEIFAMILIENWOHNHAUS
 MIT DOPPELGARAGE
 ETTENHEIM, IM GÖTZBACH
 FLST.NR.11185
 MASSTAB 1:100 / OKT 90