

Alle Maß- und Höhenangaben sind am Bau vor der Ausführung eigenverantwortlich zu prüfen. Unstimmigkeiten sind der Bauleitung unverzüglich mitzuteilen und vor Ausführung zu klären. Die Architektenpläne sind nur in Verbindung mit den Statik- und Haustechnikplänen gültig.

Angaben für- und Fensterhöhen von Oberkante Fertigfußboden

Angaben für- und Fenstertiefen von Oberkante Fertigfußboden

OKRF Oberkante Fertigfußboden

OKRF Oberkante Schlagboden

OKRF / OKFF Oberkante Rohfußboden - Oberkante Fertigfußboden

DD / BD Deckendurchbruch / Bodendurchbruch

WD Wanddurchbruch

WS Wandschütz

DN Durchmesser

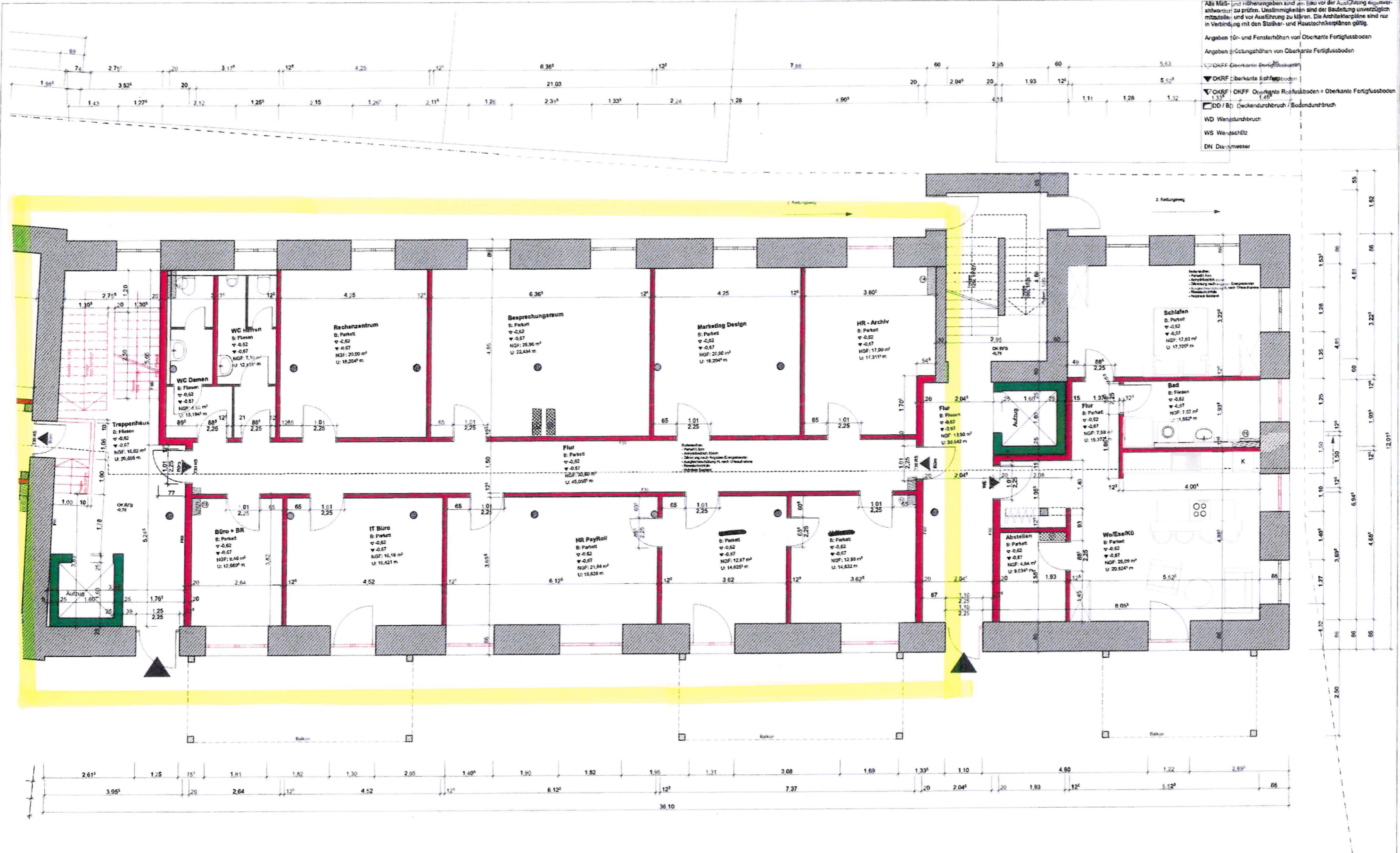

Heizkreis-  
verteiler

Entwässerungs-  
verteiler

<b>BAUVORHABEN:</b> Sanierung und Nutzungsänderung der ehem. Zigarrenfabrik Hauptstraße 79336 Herbolzheim	EG BA 3
<b>AUFTRAGGEBER:</b> Joachim Neugart Robert-Koch-Straße 20 77955 Ettenheim	Delim 12.05.2018
<b>ARCHITEKT:</b> Dipl.-Ing. Wolfgang Poll Freier Architekt Gewerbestraße 75 79194 Freiburg - Gundelfingen Tel: 0761/21495740 Fax: 0761/21495742 E-Mail: info@architekt-poll.de Web: www.architekt-poll.de	Hanghöhe 641'594 A1
	Maßstab 1:50
	Projekt-Nr. 206
	Plan-Nr. 111
	Planstatus 0/0/0

EG BA 3