

# 1. Flurkarte „Diedenhofenstraße 18 (Parz. 262/5)



**Landesamt für Vermessung,  
Geoinformation und Landentwicklung**  
Zentrale Außenstelle

Kaibelstraße 4-6, 66740 Saarouis  
Tel.: 0681/9712-400  
Fax: 0681/9712-480  
e-mail: zas@lvgi.saarland.de

Flurstück: 262/5  
Flur: 8  
Gemarkung: Losheim

Gemeinde: Losheim am See  
Kreis: Merzig-Wadern

Losheim am See  
Merzig-Wadern

**Auszug aus dem  
Liegenschaftskataster**  
Liegenschaftskarte 1:1000

Erstellt am 19.06.2024

Auftragsnummer: KB 14550/2024

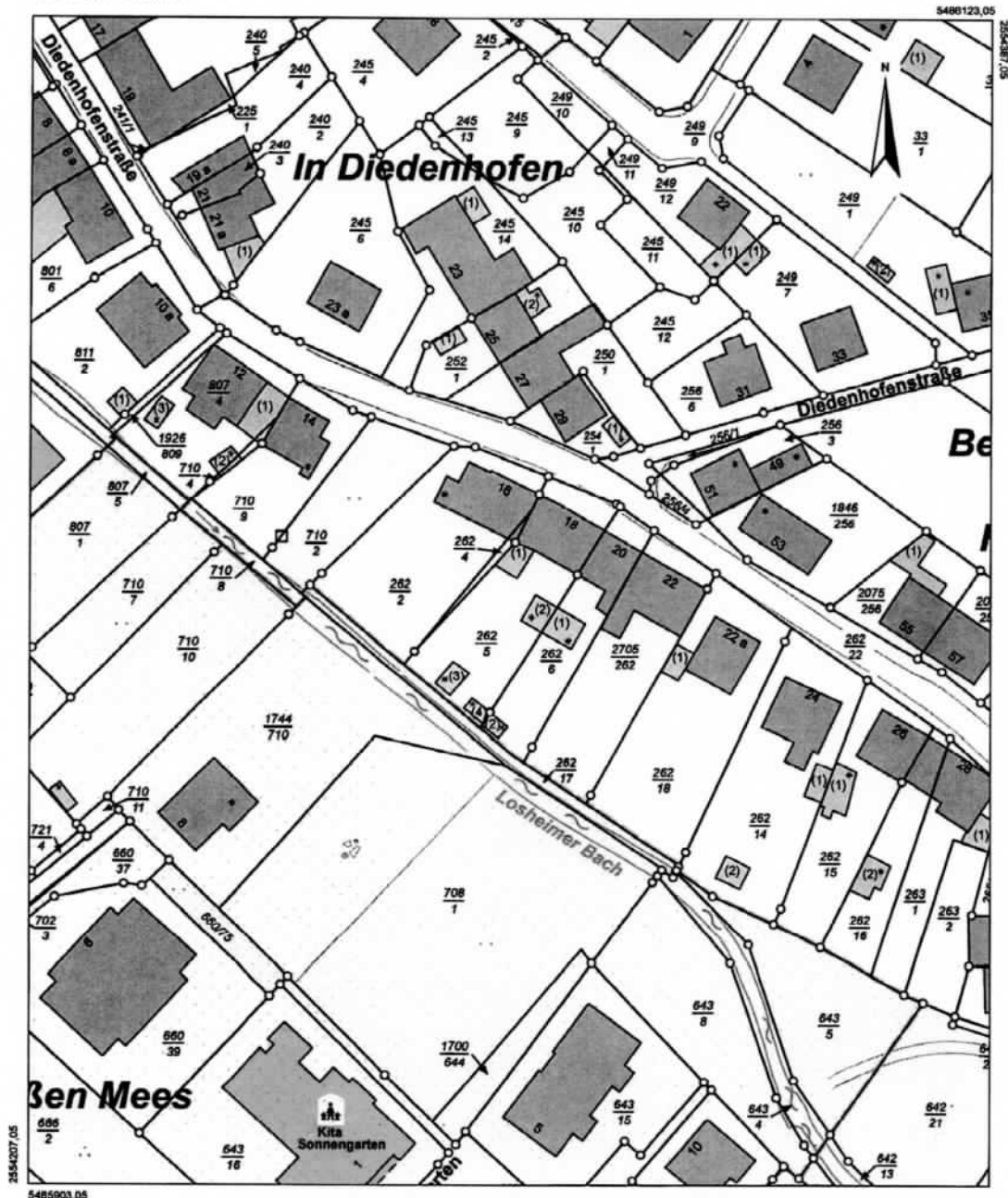

Maßstab: 1:1000 0 10 20 30 Meter

Gesetzlich geschützt gemäß § 16 Abs. 7 Saarländisches Vermessungs- und Katastergesetz.  
Auszüge aus dem Liegenschaftskataster dürfen von Dritten nur mit Erlaubnis des Landesamtes für Vermessung, Geoinformation und Landentwicklung veröffentlicht, vervielfältigt und verbreitet werden. Eine Erlaubnis bedarf es nicht, wenn Auszüge für eigene, nicht gewerbliche Zwecke vervielfältigt werden.  
Die Übereinstimmung des örtlichen Gebäudebestandes mit der Karte wurde nicht geprüft.