

Datum	Index	Veränderung	Gez.
15.10.2013	b	Verschiebung und Einmessen Dachflächenfenster	
08.11.2013	c	Abriss/Neubau Wand Zwischen R 2.11 und R 2.10, neue Tür zu R 2.11	
29.11.2013	d	Änderung WC-Bereich	
19.12.2013	e	Podest in Raum R2.11 und Schwellen	

Datum	Index	Verteiler	Datum	Index	Verteiler

**Legende**

AK	Abkofferung	OK	Oberkante
BD	Bodendurchbruch	P	Putz
BRH	Brüstungshöhe über OKFF	RA	Rauchabzug
BW	Brandwand	RD	Rohdecke
DD	Deckendurchbruch	RF	Rohfußboden
dt	dichtschließend	RS	Rauchschießend
dts	dicht- und selbstschließend	S	Sanitär
E	Elektrotechnik	SP	gespachtelt
FF	Fertigfußboden	SB	Sichtbeton
F30	Bauteil mit Brandschutzanforderung F30	ST	Sturz
F90	Bauteil mit der Brandschutzanforderung F90	T30	Tür mit T30 Anforderung
GK	Gipskarton	UZ	Unterzug
H	Heizung	UK	Unterkante
HA	Hausanschluss	UZ	Unterzug
HLS	Heizung/Lüftung/Sanitär	VK	Vorderkante
KB	Kamböhrung	WD	Wanddurchbruch
L	Lüftung	WS	Wandschütz

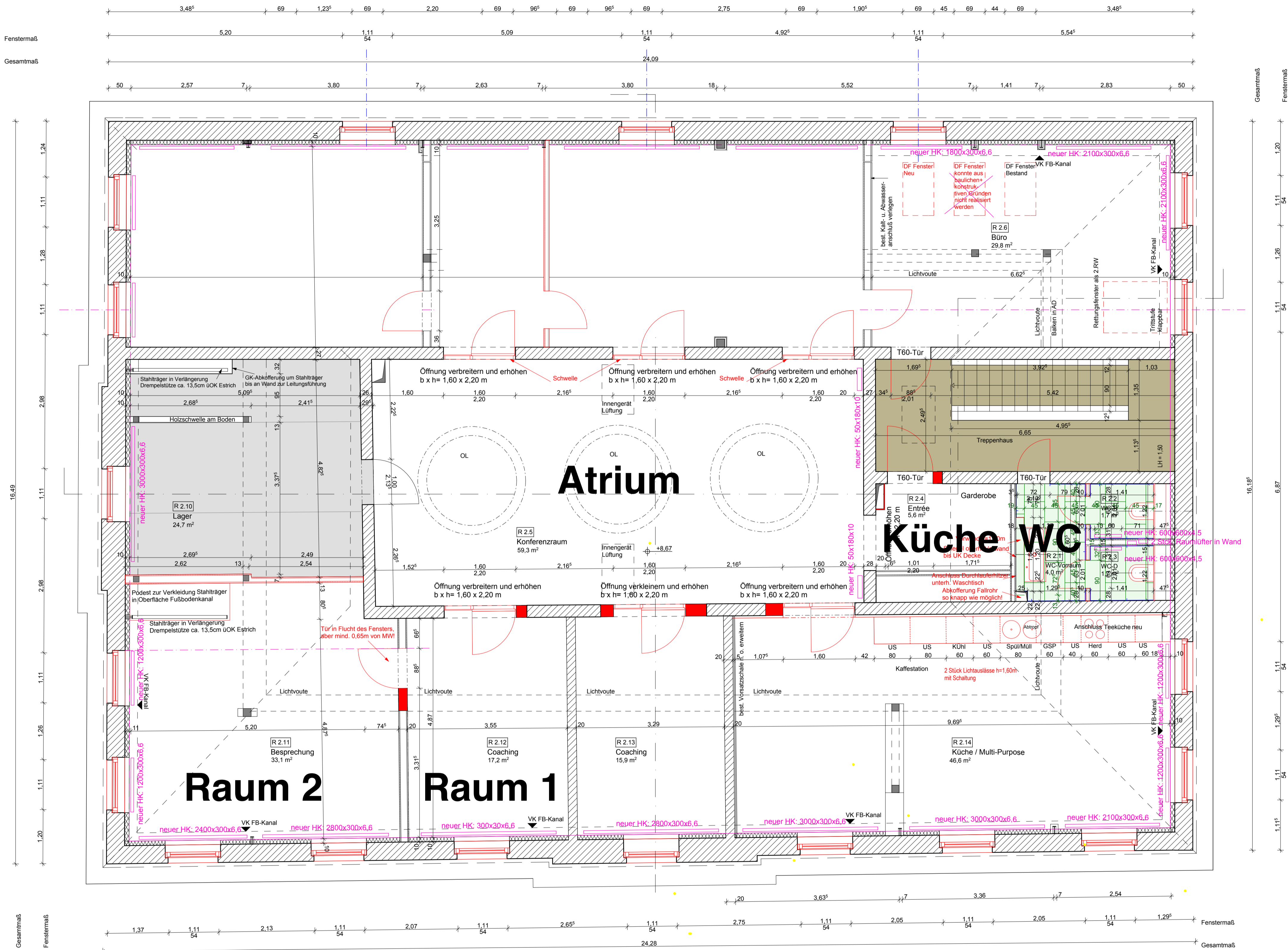

**Umbau eines Geschäftshauses in 14467 Potsdam, Schlossstraße 13**

**KNO<sub>2</sub>**

- Alle Maße sind am Bau zu prüfen
- Maße sind abzulesen, nicht abzugreifen
- Fenster- und Türöffnungsmaße sind Rohbaum Maße
- Brüstungshöhen (BRH) sind Rohbaum Maße ab OKFF
- Unstimmigkeiten sind vor Ausführungsbeginn der Bauleitung zu melden
- Firmenzeichnungen gelten nur mit dem Freigabevermerk des Architekten
- Für die technischen Gewerke Heizung/Lüftung/Sanitär/ Elektro sind die Zeichnungen der entspr. Fachingenieure maßgebend
- Detailhinweise beachten! Dieser Plan gilt nur in Verbindung mit den angegebenen Detailblättern
- Decken-, Wanddurchbrüche und Schlitze und Materialangaben für Wände, Decken, Stützen s. Schal- und Bewehrungspläne

Brandschutz gemäss BauO Bin.

Gemarkung: Potsdam, Flur: 25, Flurstück: 594

**Bauherr**  
Familie Sertcan/ Winterfeldstraße 86/ 10777 Berlin

**Statik**  
Ingenieurbüro A+S. Motmaen/ Ringbahnstraße 6/ 10711 Berlin/ Tel. 030 - 89069180

**Heizung/ Sanitär**  
PiBo Sanitärinstallationen GmbH/ Tabbertstraße 36/ 12459 Berlin/ Tel. 030 - 772 52 00

**Elektro**

**Parkett/ Fußböden**

**Trockenbau- / Mauerwerks- / Putz- / Maler- und Lackierarbeiten**  
DHS Bauconsulting GmbH/ Dossestraße 14/ 10247 Berlin/ Tel: 030 - 49 80 51 30

**Fenster/ Außentüren**

**Architekten**  
welter-welter architekten BDA  
Köpenicker Str. 48/49, 10179 Berlin  
Tel. 030-308 625 67, Fax 030-308 625 70  
post@welterwelter.com

**AUSFÜHRUNGSPLANUNG**  
Plangröße A1 841 x 594  
Plannummer **A 02e**

**Planinhalt**  
Grundriss DG

**Maßstab** M 1: 50  
**Datum** 23.09.2013  
**Gez.** sk