

SCHNITT A-A

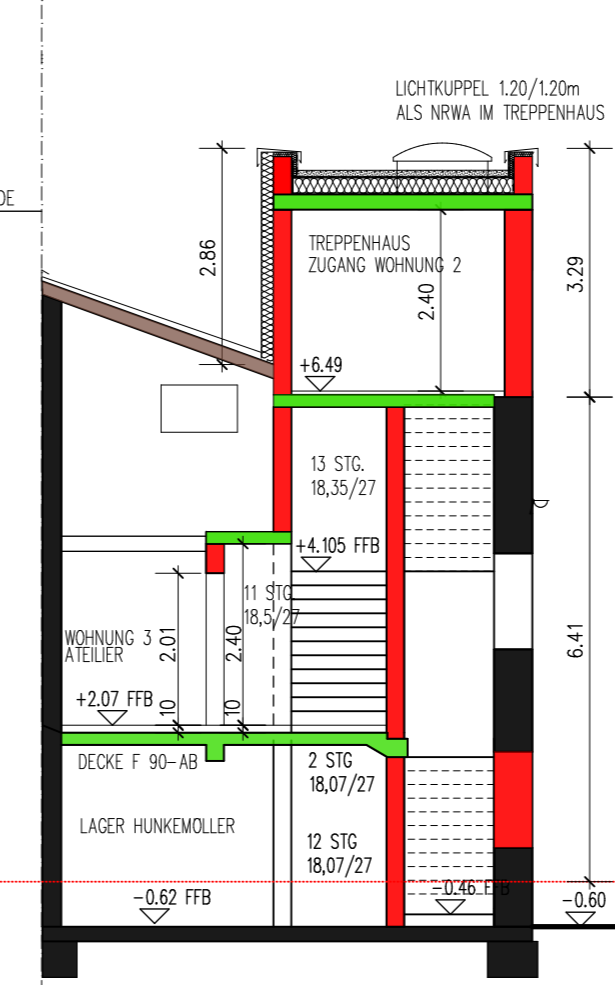

SCHNITT B-B

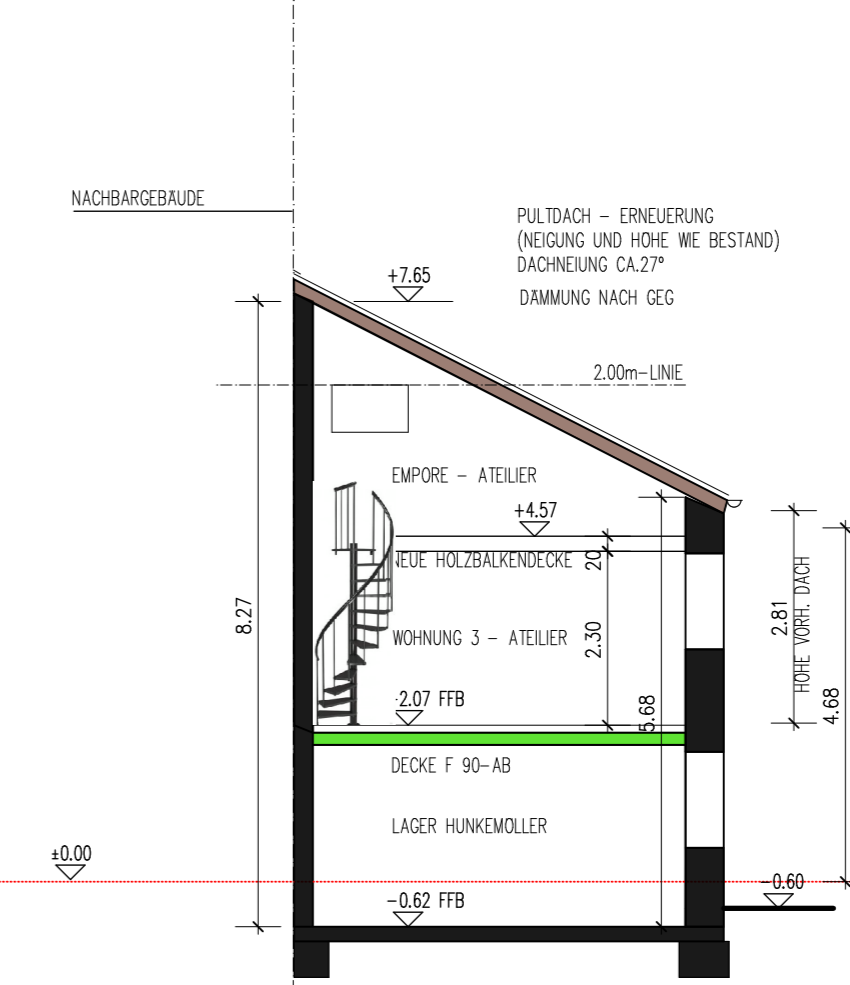

SCHNITT C-C

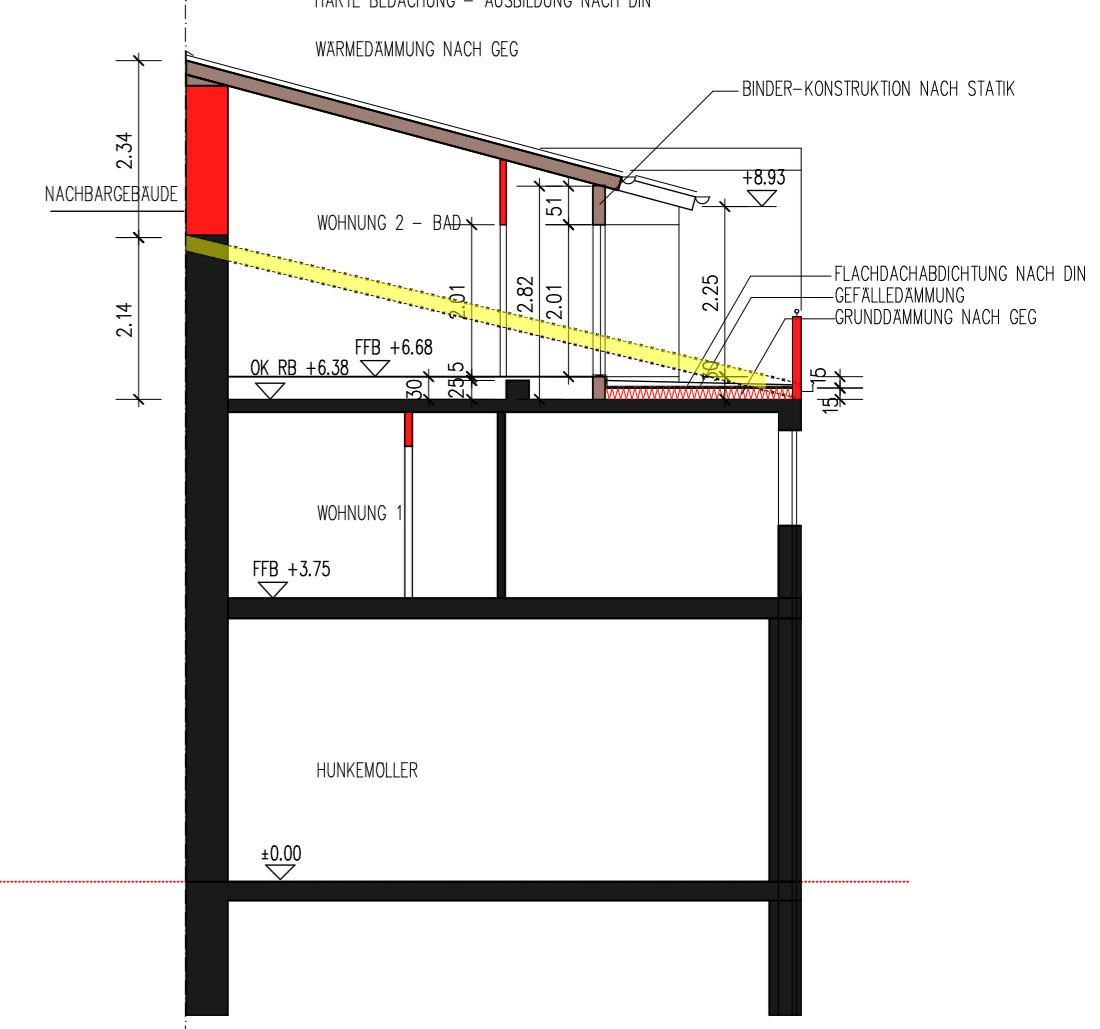

SCHNITT D-D



STRASSENANSICHT

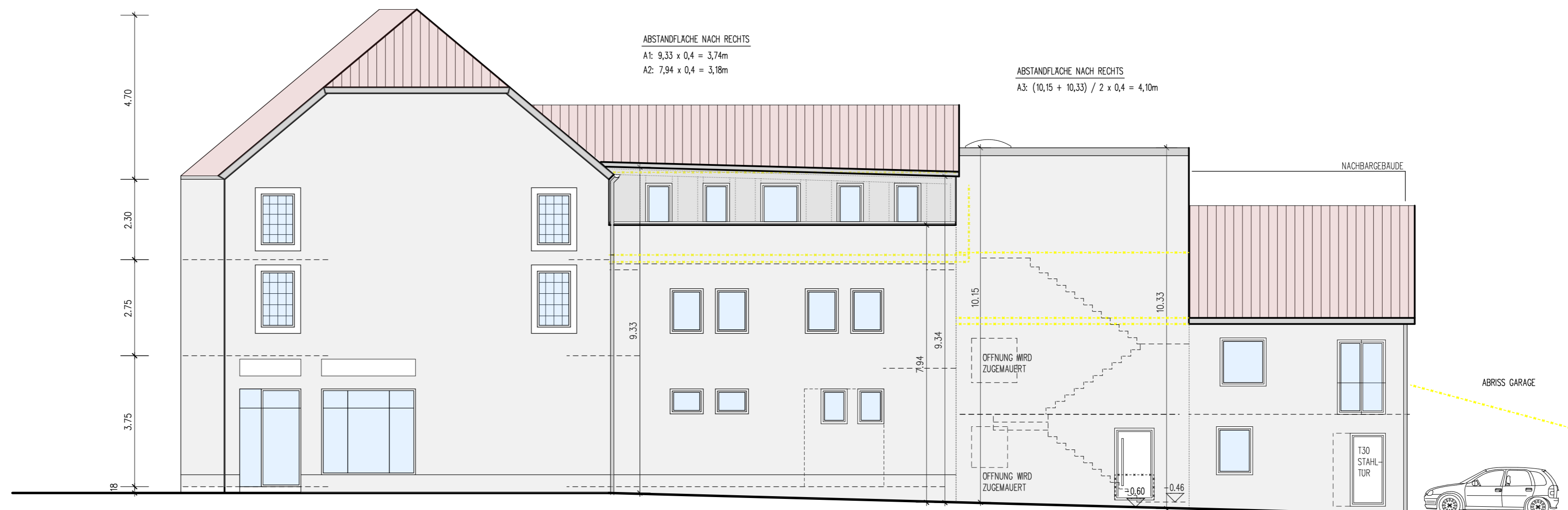

SEITENANSICHT RECHTS

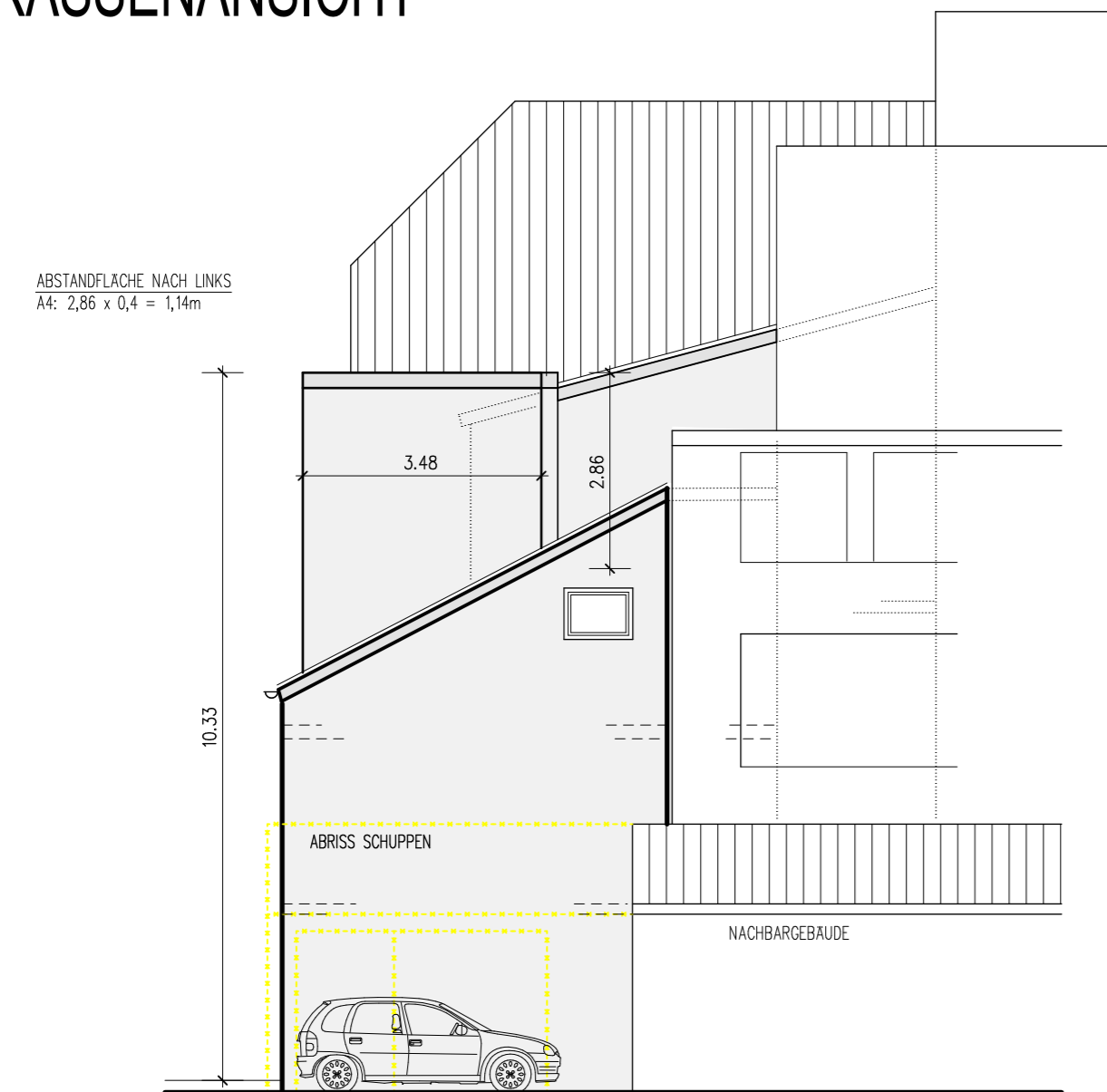

RÜCKANSICHT



- BESTAND
- MAUERWERK NEU
- HOLZSTÄNDERWAND
- STÄNDERWAND
- STAHLBETON NEU
- ABRUCH

ALLE MASSE DES BESTANDES SIND VOR AUSFÜHRUNG ZU ÜBERPRÜFEN UND EVENTUELLE UNSTIMMIGKEITEN DER BAULEITUNG MITZUTEILEN.  
ALLE HÖHENMASSE AB FERTIGGRIFFBODEN

GEMARKUNG: MERZIG  
FLUR: 10  
PARZ.: 3388/906

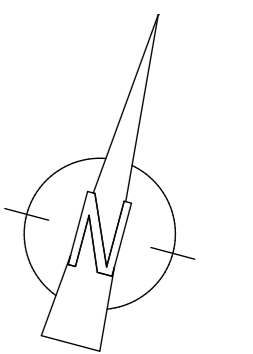

NACHBARN RECHTS: PARZ. 3389/907 - 3390/908  
BÜRGER VERMOGENSGESSELLSCHAFT  
BÜRGER MARIA THERESIA  
BÜRGER WINFRIED KLAUS  
BÜRGER-MATHEU MECHTHILD  
BÜRGER MAX  
BÜRGER-GEZGINCI HEDWIG  
LEISTENSCHNEIDER MICHAEL  
VOLLMER SUSANNE

INDEX	PLAN	GEZ.	DATUM
B	ABSTIMMUNG MIT BAUAMT	AG	03.12.2021
A	ERGÄNZUNG RÜCKANSICHT, ÜBERARBEITUNG SCHNITTE	AG	23.11.2021
	BAUANTRAG	AG	18.10.2021

**GENEHMIGUNGSPLAN**  
UMB AU WOHN- UND GESCHÄFTSHAUS  
POSTSTR. 13 IN MERZIG

ARCHITEKTURBÜRO WALTER DONATE ARCHITEKT  
RHEINSTRASSE 29 66663 MERZIG  
TEL.: 06861/792660

BAUHER BHO LEISTENSCHNEIDER/VOLLMER  
VERTR.D. MICHAEL LEISTENSCHNEIDER  
SCHÖPENHAUERSTR. 28  
14467 POTSDAM

**SCHNITTE, ANSICHTEN**

MASZSTAB 1/100  
PLANGROSSE 0,83 x 0,58 PLANNUMMER 4,3 B