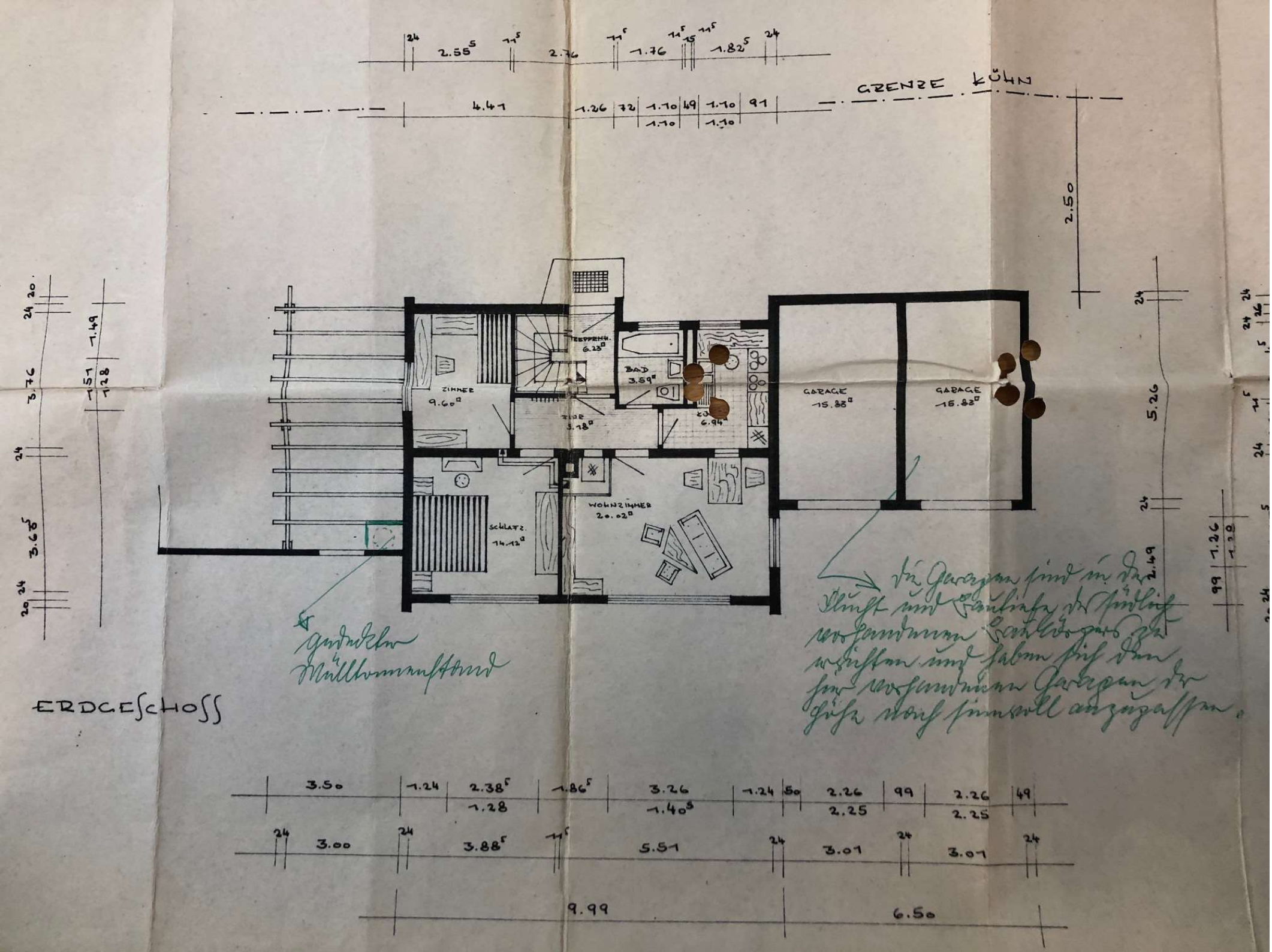
GRENZE KÜHN
ZIMMER 9.60□
TREPPENH. 6.23□
BAD 3.59□
FLUR 5.18□
KÜ 6.94□
GARAGE 15.83□
GARAGE 15.83□
SCHLAFZ. 14.12□
WOHNZIMMER 20.02□
gedeckter Mülltonnenstand
Die Garagen sind in der Flucht und Bautiefe des südlich vorhandenen Baukörpers zu errichten und haben sich den hier vorhandenen Garagen der Höhe nach sinnvoll anzupassen.
ERDGESCHOSS
2.55⁵
2.76
1.76
1.82⁵
4.41
1.26
72
1.10
49
1.10
91
2.50
5.26
2.49
3.50
1.24
2.38⁵
1.28
1.86⁵
3.26
1.40⁵
1.24
50
2.26
2.25
99
2.26
2.25
49
3.00
3.88⁵
5.51
3.01
3.01
9.99
6.50