

# HERION

ARCHITEKTEN PART MBB

AN DER MAUER 96 - 98  
23552 LÜBECK  
TEL. 0451 39697-44 /-45

info@herion-architekten.de

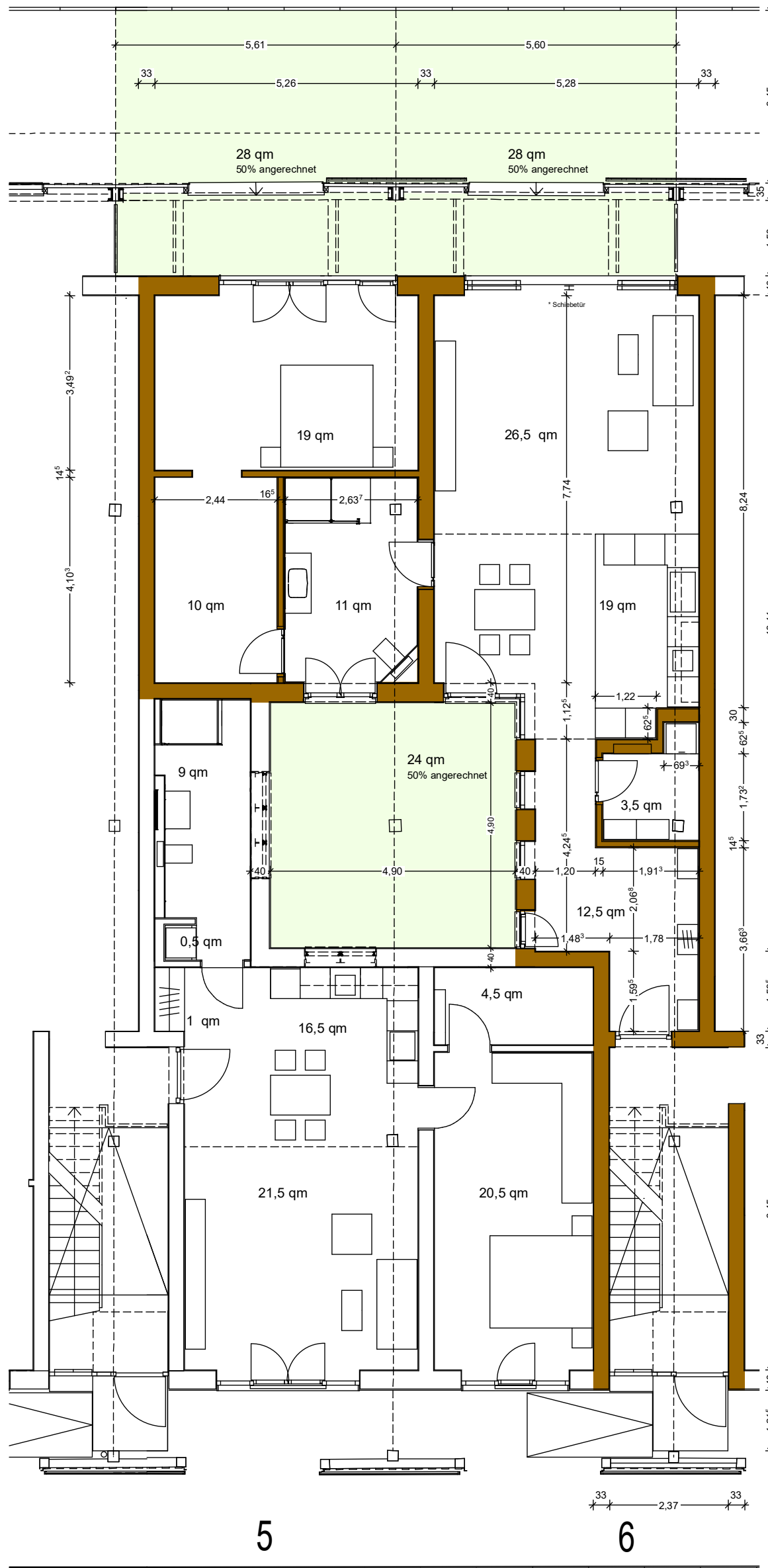

NÖRDLICHE WALLHALBINSEL  
ERHALT DER SCHUPPENHALLEN

GRUNDRISS ECHSEN 5 UND 6  
EINHEIT NR. 6  
WOHNEN IN SCHUPPEN B  
PLAN NR.  
MASSSTAB: 1 : 100  
DATUM: 30.08.2023

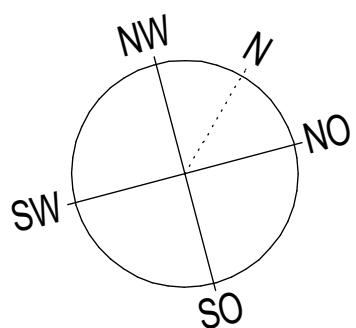

Whg Nr. 5 ~ 73,5 qm Whg Nr. 6 ~ 141,5 qm

Zimmer  
und Wohnbereich

Zimmer und Wohnlandschaft  
Zugang Lichthof  
Loggia und Terrasse

\* die gekennzeichneten Ausführungen  
sind mit Mehrkosten verbunden  
(siehe Kostenliste Beiblatt!)  
Möbel sind beispielhaft dargestellt  
und nicht in den Kosten enthalten!

freigegeben am .....

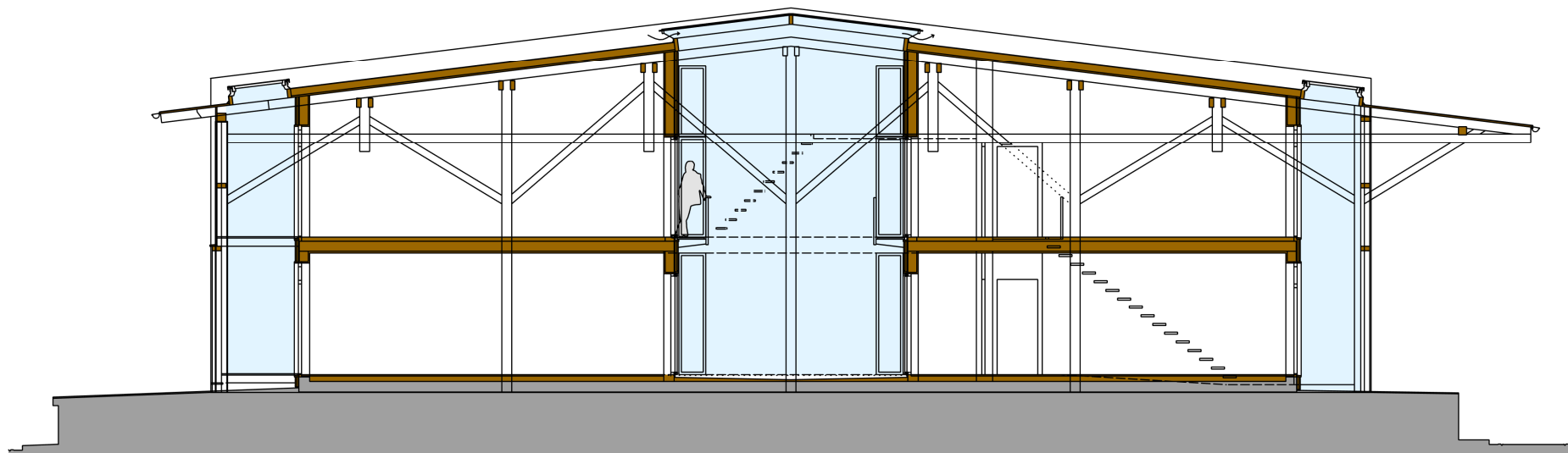

Lichthof  
bis ins Erdgeschoss