

Hauptge-
bäude

ERWEITERUNG - M=1:100
WOHN-UND GESCHÄFTSHAUS
DES HERRN HEINR. RÜTING
NEUSTADT, SCHMIEDESTR. 5-7

DER BAUHERR: DR. ARCHIT.:

HEINRICH HÄBLER
FRISCHAFFENDE
ARCHIT. TEXT
NEUSTADT IM HOLSTEIN,
BURGSTRASSE 28

OG

220 m²

BLATT-

27

OG ca 150 m²
(ohne Grundriß)

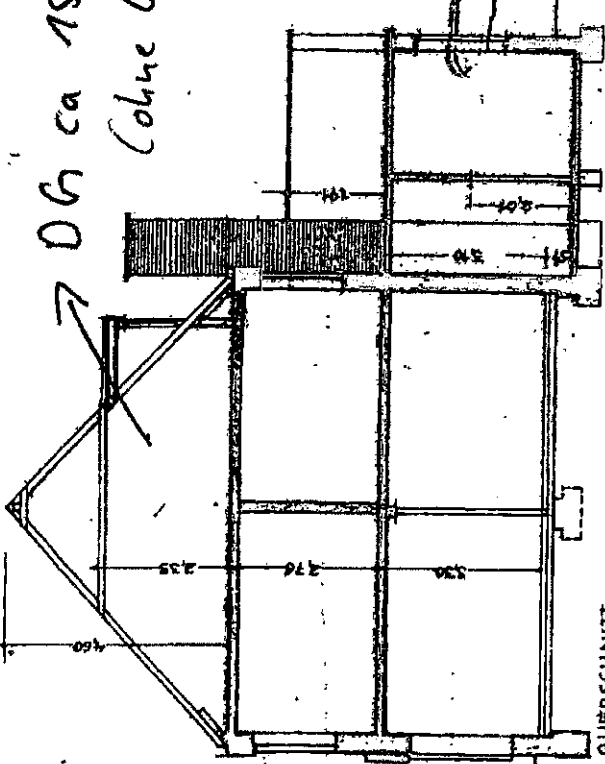

GUERSCHNITT

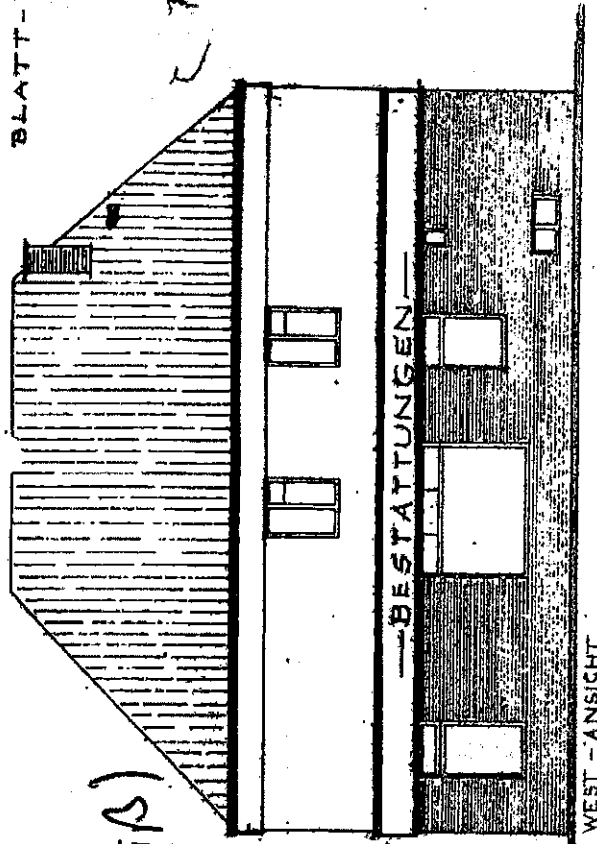

WEST-ANSICHT

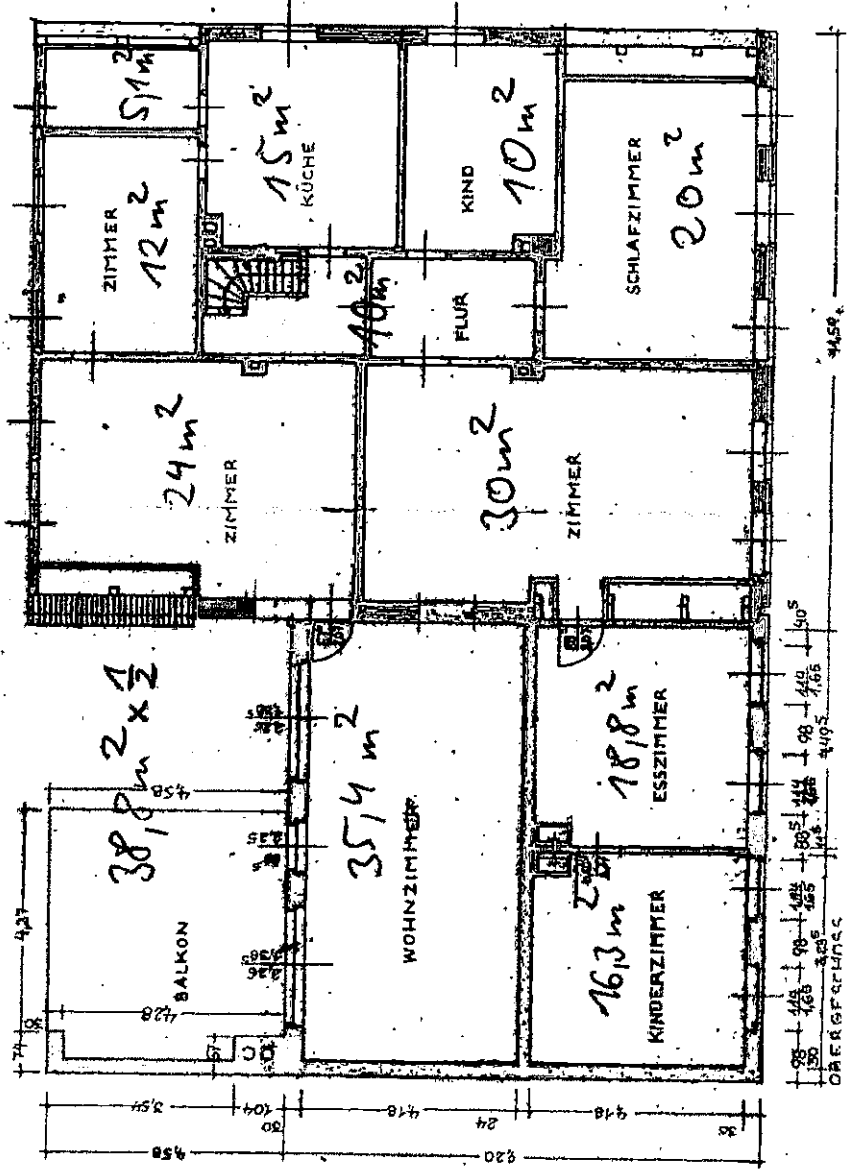

OBERGRIEF

40°

45.8

Haupt-
gebäude

EG

240 m²

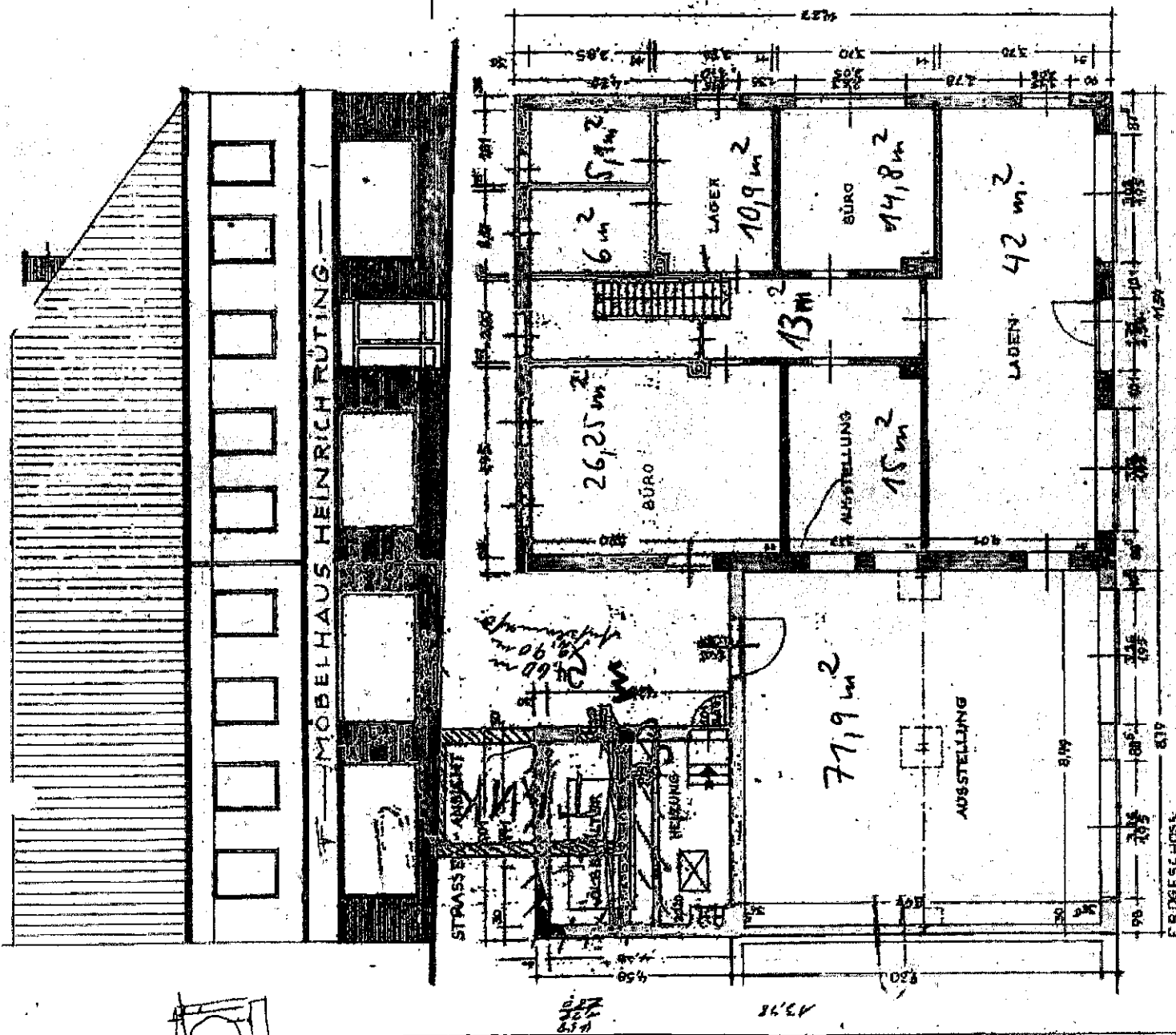

Nebengebäude 1

Anbau hinten Hauptgebäude

Anlage Nr. 5
Baugenehmigung Nr. 10/05
vom 11.01.2005

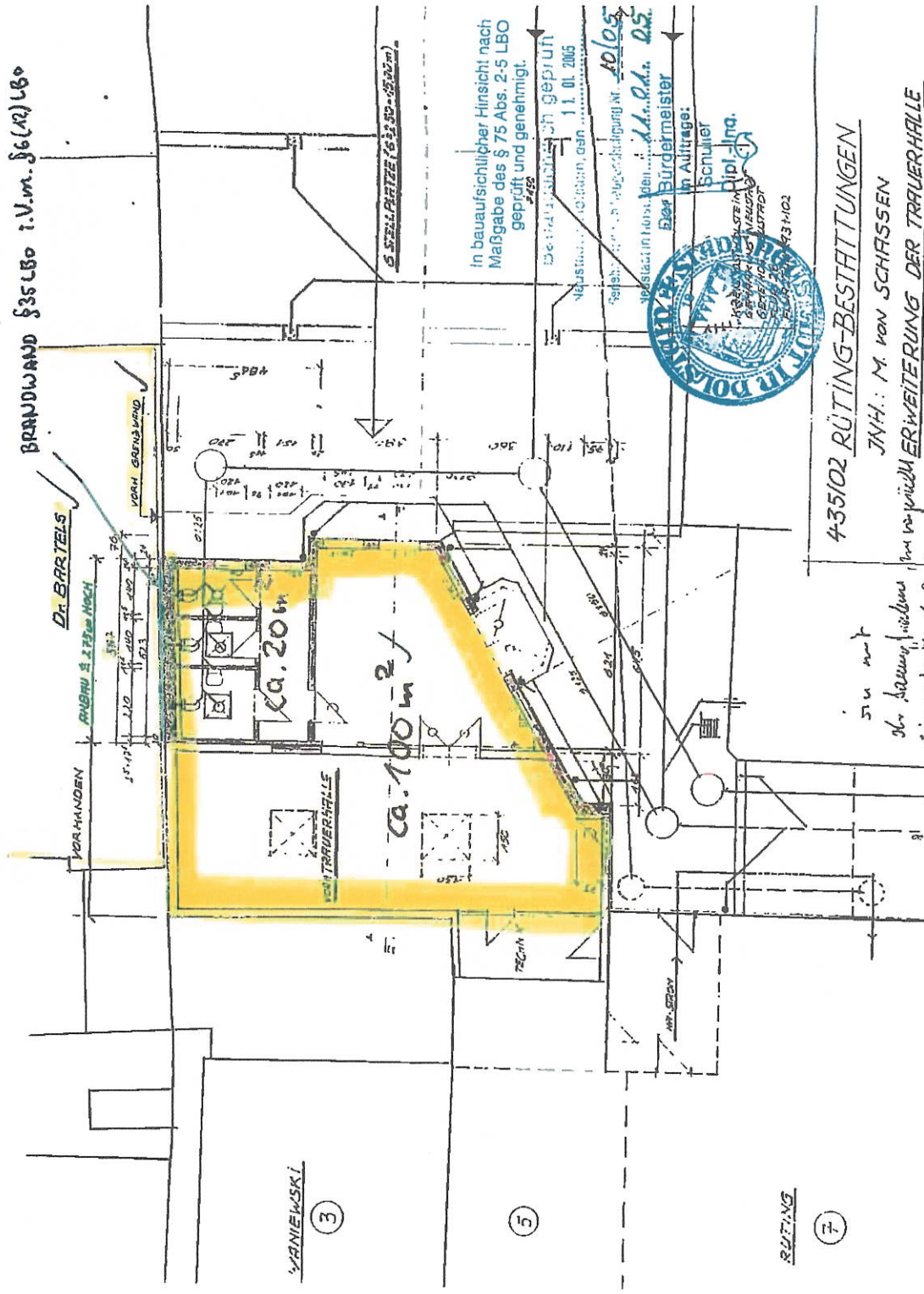

BRANDWAND §35 LBO i.V.m. §6(2) LBO

DR. BARTHEL

VORHANDEN

RAHMEN & TÜR HOCH

VORH. GRENZWAND

VARNIEWSKI

3

5

RÜTING

7

ca. 20 m

ca. 100 m

TRAUERHALLE

In bauaufsichtlicher Hinsicht nach Maßgabe des § 75 Abs. 2-5 LBO geprüft und genehmigt.

Betriebsabzeichen geprüft

Verstärkt in Holz, nach 11.01.2005

Baugenehmigung Nr. 10/05

Verstärkt in Holz, nach 11.01.2005

Bau-Bürgermeister

Schulter

in Auftrag



435102 RÜTING-BESTITTLUNGEN

JNH: M. VON SCHASSEN

im ursprünglichen ERWEITERUNG DER TRAUERHALLE

23730 NEUSTADT/H-SCHMIEDSTR. 5-7

GRUNDRISS + LAGEPLAN - H. H. 100 - 1:12

BRUNNEN

DIP.-ING. HORST DOLSCHEK

ARCHITECT

VERGLEICHEN MIT BAUPLAN 8-10

TELEFON: 0431-100000

23730 NEUSTADT DER FORSTEN

01726219

12.1.2005

GRUNDRISS

10/12/04

Carport geschlossen + Nebengebäude 3

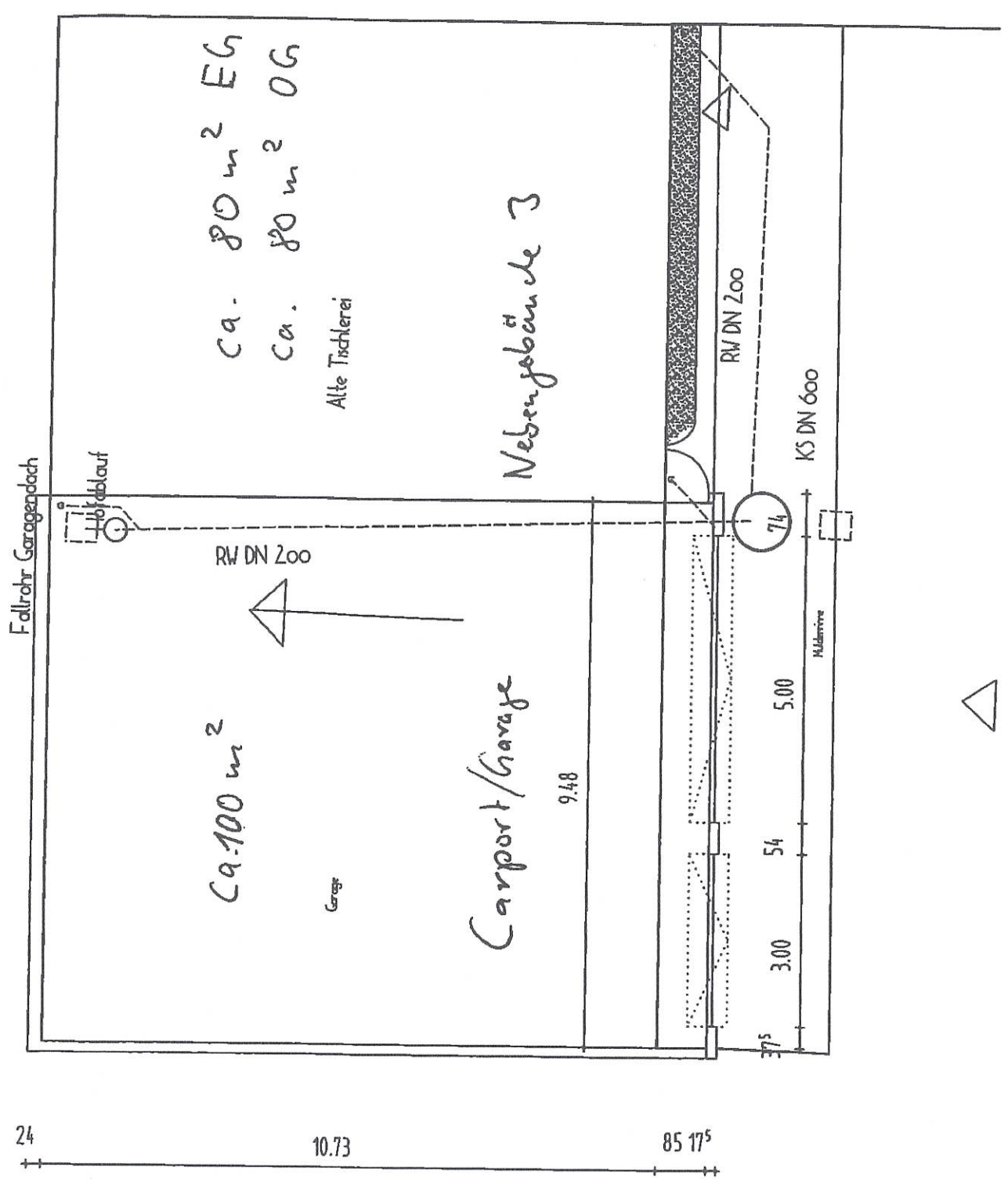

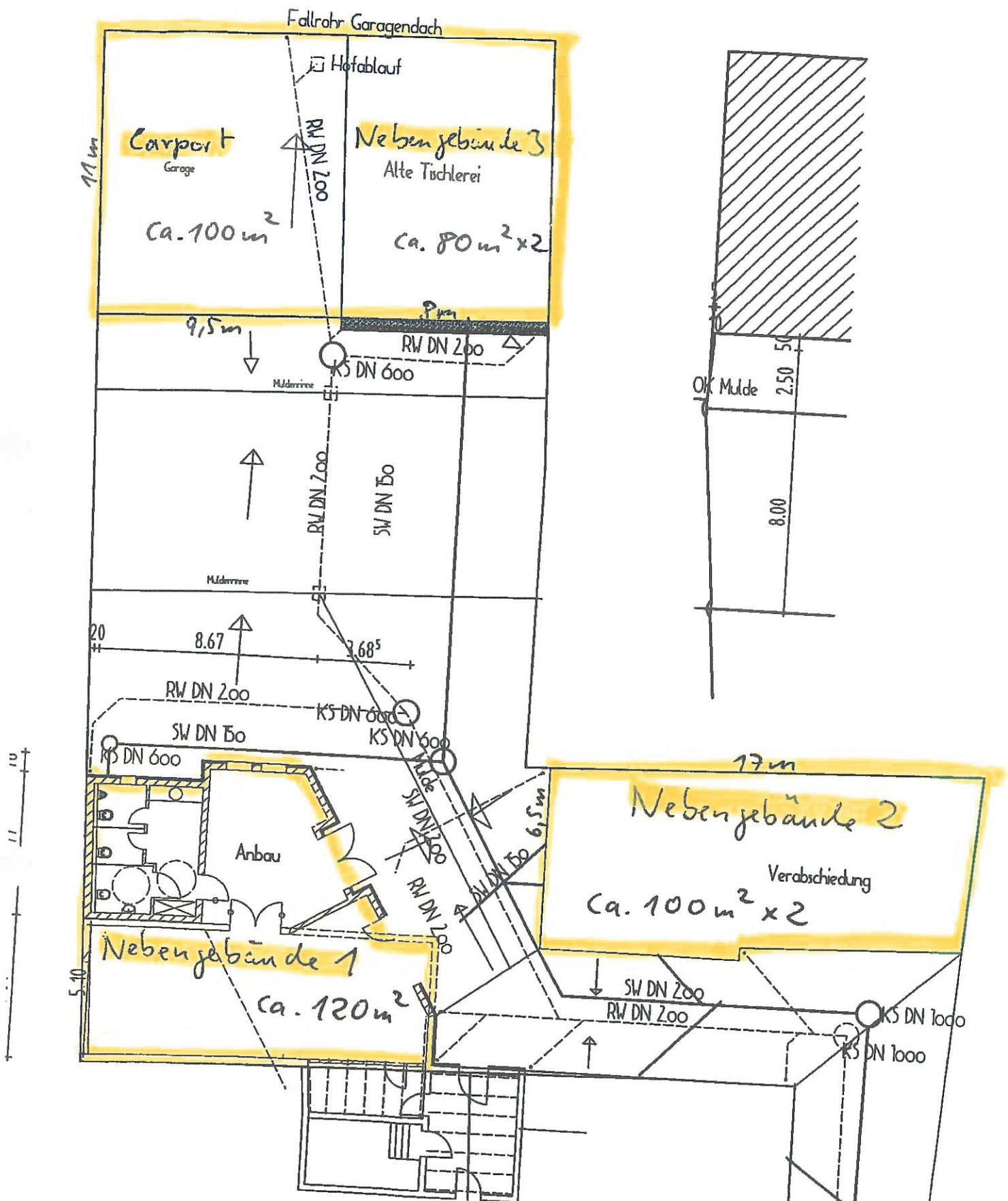

Nebengebäude 1 : ca. 120 m² EG - Fläche
 Nebengebäude 2 : ca. 200 m² EG + OG Fläche
 Nebengebäude 3 : ca. 160 m² EG + OG Fläche
 ca. 100 m² Garage/Carport