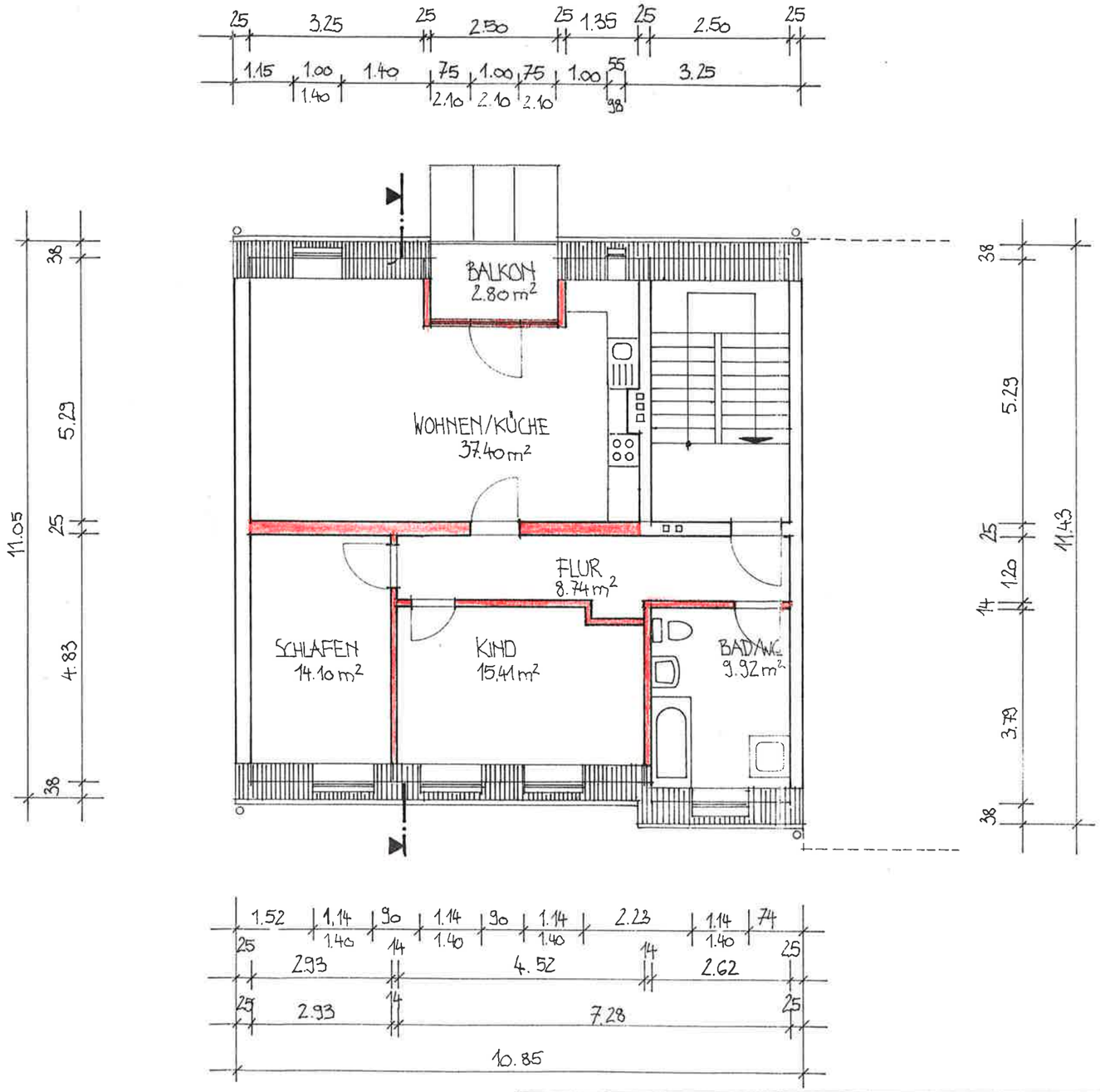

Stadtverwaltung Erfurt
Bauordnungsamt
gehört zur Baugenehmigung Nr.:
Aktenzeichen: B 0963/97
Bearbeiter Datum 09.09.97

Diane Dörig 7.5.97

UNTERSCHRIFTEN GRUNDSTÜCKSNACHBARN:

1. Nordhäuser Str. 10, Flurstück 129: ....
2. Nordhäuser Str. 8, Flurstück 133: ....
3. Nordhäuser Str. 9, Flurstück 131: ....
4. Bergstr. 33, Flurstück 122 : ....
5. Bergstr. 33, Flurstück 122 : ....
6. Bergstr. 34, Flurstück 121 : ....

Architekturbüro Dr. Krista Blassy
Gustav-Adolf-Str. 4, 99084 Erfurt, Tel. 0361 / 2258962

Bauherr	Dörig, Suhler Str. 66, 99092 Erfurt Tel. 0361/3791201
Bauvorhaben	Sanierung eines Mehrfamilienhauses Nordhäuser Str. 9, 99084 Erfurt
LPH	Genehmigungsplanung
Bezeichnung	GRUNDRIß DG

Datum	Bearb.	Architekt	Maßstab	Blatt Nr.
06.05.97	Sie	Blassy	M 1 : 100	5