

OST-ANSSICHT 1:1000

FRIEDRICHSKOOG IM AUGUST 1989

A. Lipkowski

(DER BÄUHERR)

Architekt  
Schleusenweg 3a  
2228 Friedrichskoog  
Tel. 04854/1212  
(DER ARCHITEKT)

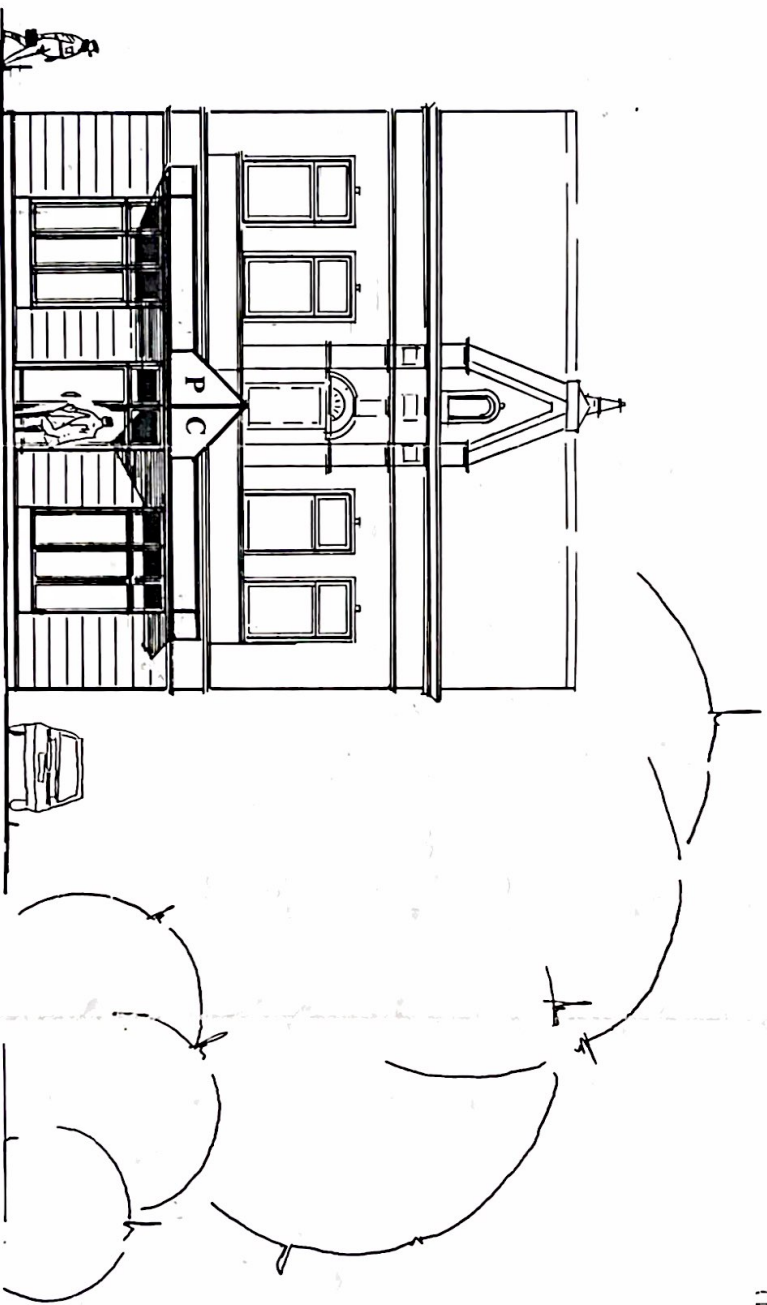

OSTANSICHT (STRASSE)

GENWURTSZIEHUNGEN

BAUVORHABEN

IMMBAU DENNIS GUSOMIAU-TSCHAUNISS

BAUORT

MAARNEE KÖNNIGSSTR.

BAUHERR

HANS-HELDERD DECKELING

ARCHITEKT • ARNOLD LIPKOWSKI • TEL. 04854/1212

2228 FRIEDRICHSKOOG • SCHLEUSENWEG 3A

NORDRUD-ANSMÄTTIT' ML. 1 : 10000

FRIEDRICHSKOOG IM AUGUST 1989

A. Lipkowski

Architekt

Schleusenweg 3 a

2228 Friedrichskoog

04804 41212

*[Handwritten signature]*

(DER ARCHITEKT)

(DER BAUHERR)

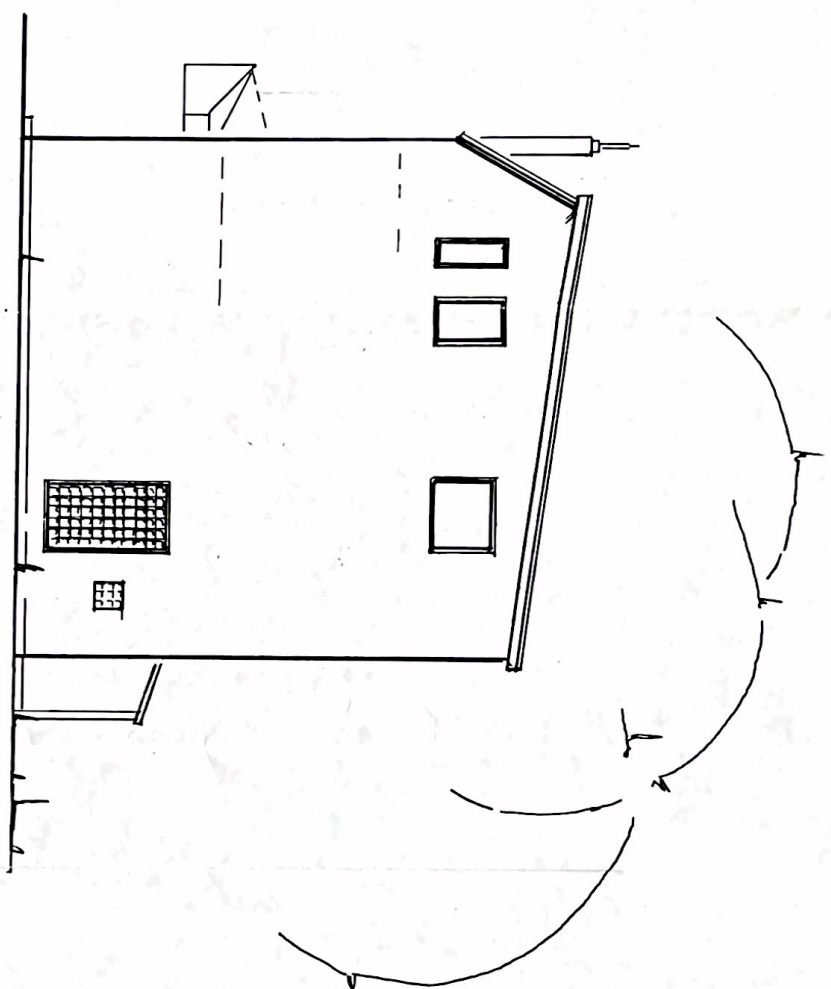

NORDANSICHT

**DEUTSCHES ZENTRUM FÜR**

BAUVORHABEN

IM BAU DENNIS GIESHÄUTSCHHAUSSES

BAUORT

DEUTSCH MANNHEIM KÖNIGSSTR.

BAUHERR

HANS-GEORG DECKELING

ARCHITEKT • ARNOLD LIPKOWSKI • TEL. 04854/1212

2228 FRIEDRICHSKOOG • SCHLEUSENWEG 3A

WITTSI-ANSMITTEN Nr. 1: 10000

FRIEDRICHSKOOG IM AUGUST 1989

A. Lipkowski

(DER BÄUHERR)

(DER ARCHITEKT)

Schleusenweg 3a  
2228 Friedrichskoog  
Tel. 04854/11212

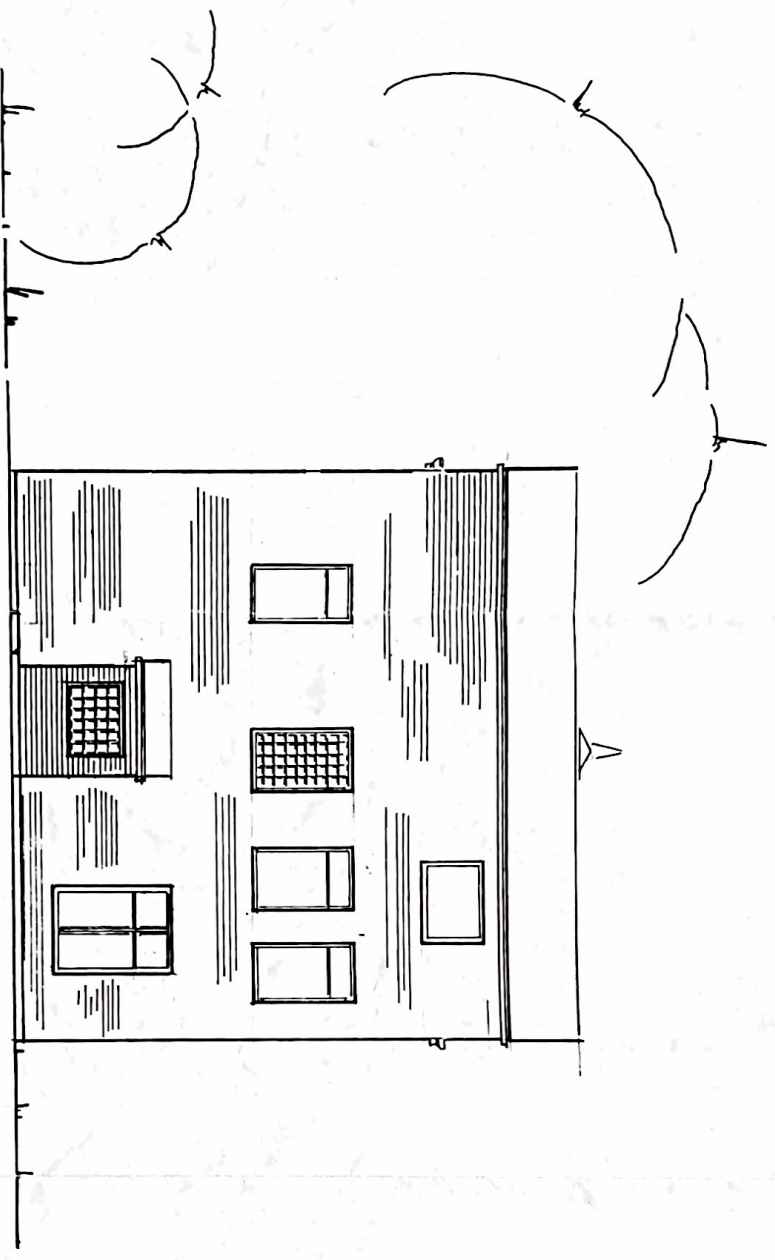

WESTANSICHT

UNTERVORBEREITUNG

SAUVORHABEN

IMMOLIENNES GEMEINSCHAFTSCHAFTS

SAUORT

2228 WARBUND KONNIGSSTR.

BAUHERR

HANS-GERDARD DEBETTING

ARCHITEKT • ARNOLD LIPKOWSKI • TEL. 04854/11212  
2228 FRIEDRICHSKOOG • SCHLEUSENWEG 3A

# NEBENGEBÄUDE VORBL. M. 1 : 1000

FRIEDRICHSKOOG IM AUGUST 1989

**A. Lipkowski**

Architekt  
 Sehewerstr. 31  
 2228 Friedrichskoog  
 Tel. 04854-12 12  
 (DER ARCHITEKT)

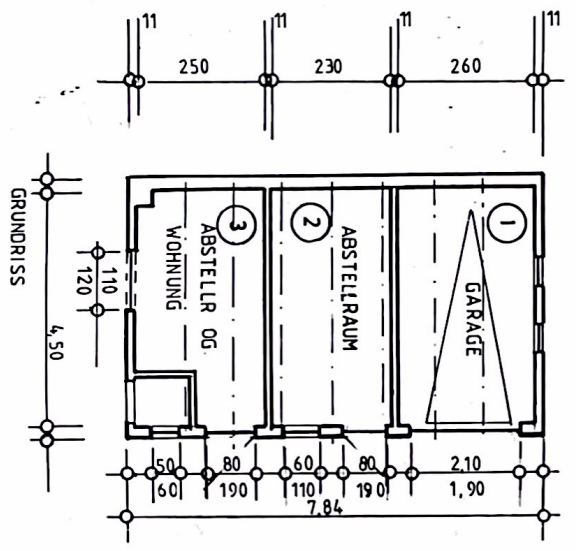
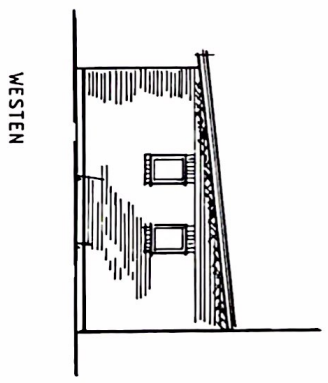
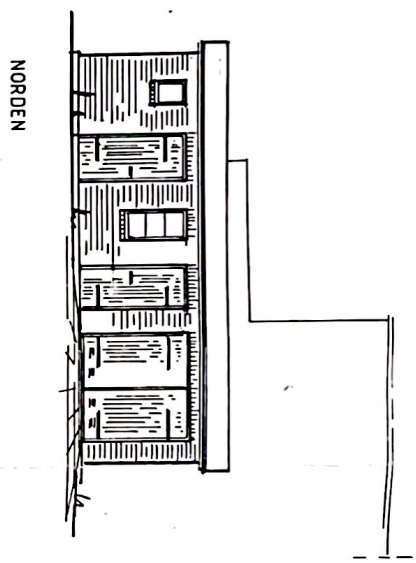
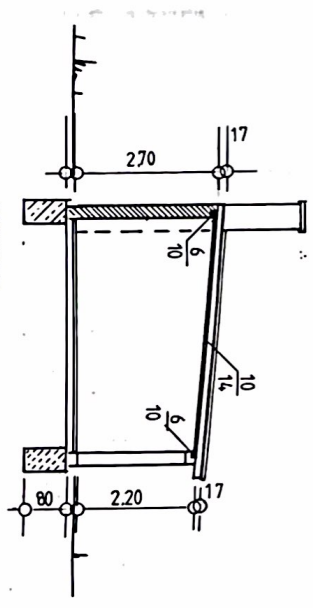

VORHANDENES NEBENGEBÄUDE  
 GARAGE U. ABSTELLRÄUME

## ENTWURFSZEICHNUNG

BAUVORHABEN  
**IMMOBILIEN MANAGEMENTS**  
 BAUORT  
**MARNE WINKASSSTR.**  
 BAUHERR  
**MANS - GEBIRGE GEMEINSCHAFT**  
 ARCHITEKT • ARNOLD LIPKOWSKI • TEL. 04854/1212  
 2228 FRIEDRICHSKOOG • SCHLEUSENWEG 3A