Dachge
1 : 50

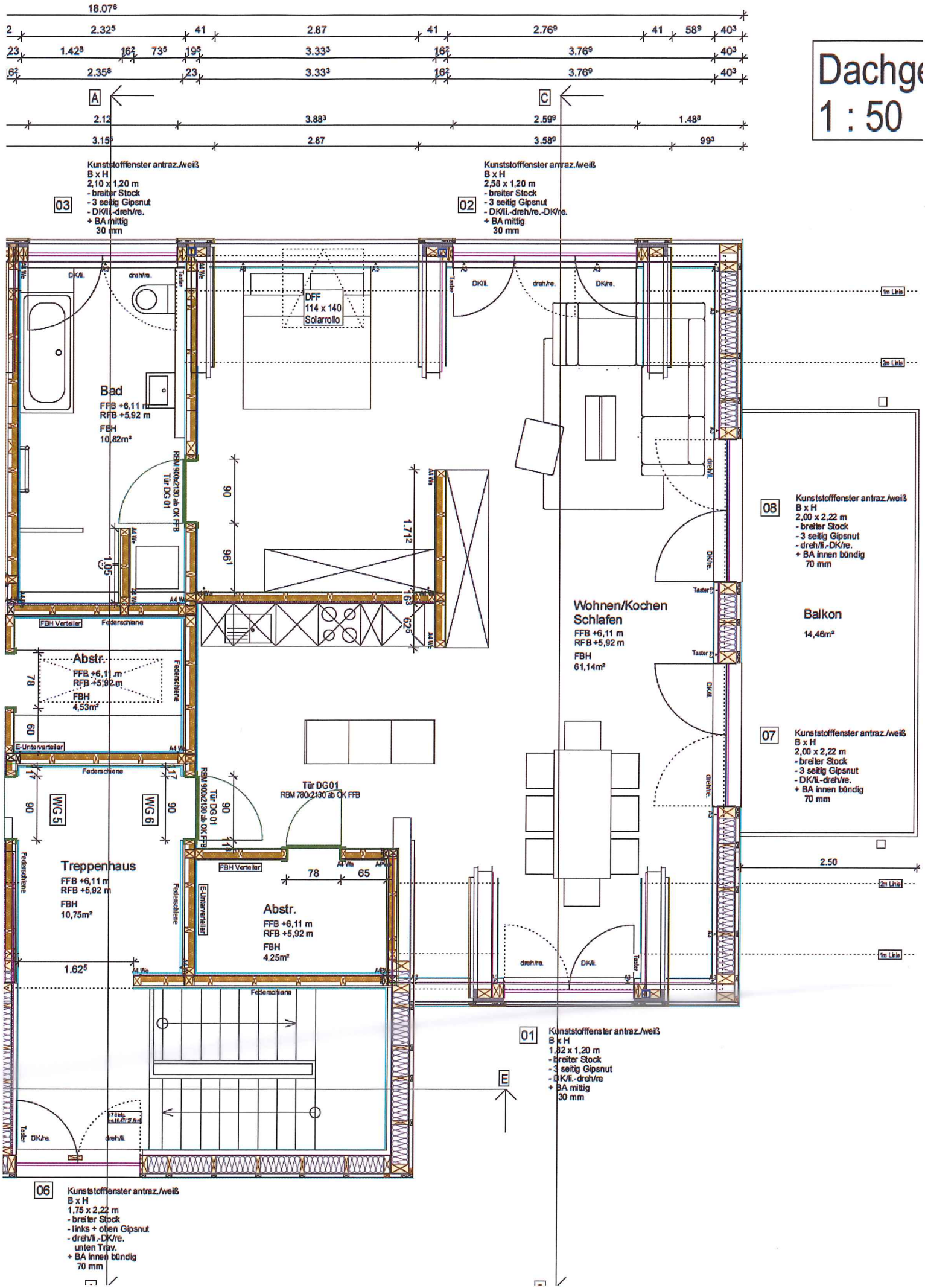
18.07⁶
2.32⁵
41
2.87
41
2.76⁹
41
58⁹
40³
1.42⁸
16²
73⁵
19⁵
3.33³
16²
3.76⁹
40³
2.35⁸
23
3.33³
16²
3.76⁹
40³
A
C
2.12
3.88³
2.59⁹
1.48⁸
3.15⁹
2.87
3.58⁹
99³
03
Kunststofffenster antraz./weiß
B x H
2,10 x 1,20 m
- breiter Stock
- 3 seitig Gipsnut
- DK/li.-dreh/re.
+ BA mittig
30 mm
02
Kunststofffenster antraz./weiß
B x H
2,58 x 1,20 m
- breiter Stock
- 3 seitig Gipsnut
- DK/li.-dreh/re.-DK/re.
+ BA mittig
30 mm
DK/li.
dreh/re.
Taster
DFF
114 x 140
Solarrollo
DK/li.
dreh/re.
DK/re.
1m Linie
2m Linie
Bad
FFB +6,11 m
RFB +5,92 m
FBH
10,82m²
RBM 900x2130 ab OK FFB
Tür DG 01
90
96¹
1.05
1.71²
16³
62⁵
A4 We
FBH Verteiler
Federschiene
Abstr.
FFB +6,11 m
RFB +5,92 m
FBH
4,53m²
78
60
E-Unterverteiler
Federschiene
17
WG 5
WG 6
90
Tür DG 01
RBM 900x2130 ab OK FFB
Tür DG 01
RBM 780x2130 ab OK FFB
Treppenhaus
FFB +6,11 m
RFB +5,92 m
FBH
10,75m²
FBH Verteiler
78
65
Abstr.
FFB +6,11 m
RFB +5,92 m
FBH
4,25m²
1.62⁵
Wohnen/Kochen
Schlafen
FFB +6,11 m
RFB +5,92 m
FBH
61,14m²
08
Kunststofffenster antraz./weiß
B x H
2,00 x 2,22 m
- breiter Stock
- 3 seitig Gipsnut
- dreh/li.-DK/re.
+ BA innen bündig
70 mm
Balkon
14,46m²
07
Kunststofffenster antraz./weiß
B x H
2,00 x 2,22 m
- breiter Stock
- 3 seitig Gipsnut
- DK/li.-dreh/re.
+ BA innen bündig
70 mm
2.50
01
Kunststofffenster antraz./weiß
B x H
1,92 x 1,20 m
- breiter Stock
- 3 seitig Gipsnut
- DK/li.-dreh/re
+ BA mittig
30 mm
E
06
Kunststofffenster antraz./weiß
B x H
1,75 x 2,22 m
- breiter Stock
- links + oben Gipsnut
- dreh/li.-DK/re.
unten Trav.
+ BA innen bündig
70 mm