

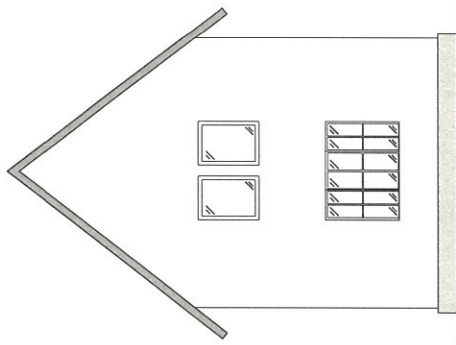

### Ansicht Nord-West

Maßstab 1:100



### Ansicht Sued-West

Maßstab 1:100

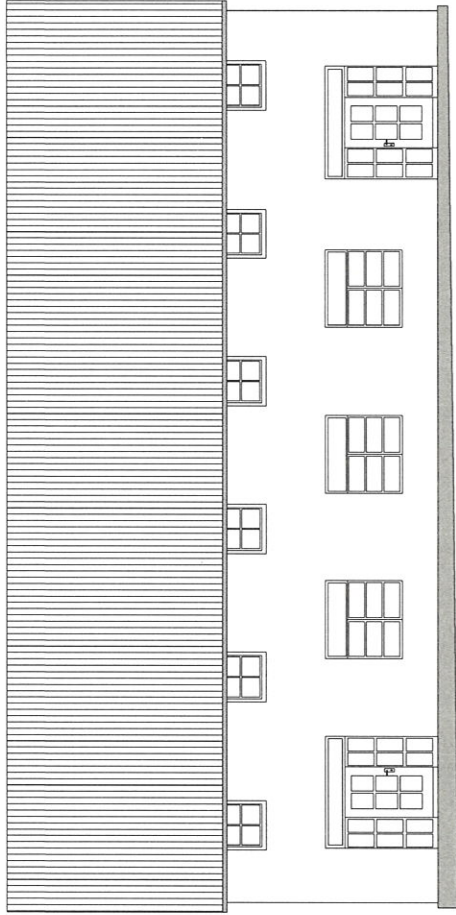

### Ansicht Sued-Ost

Maßstab 1:100

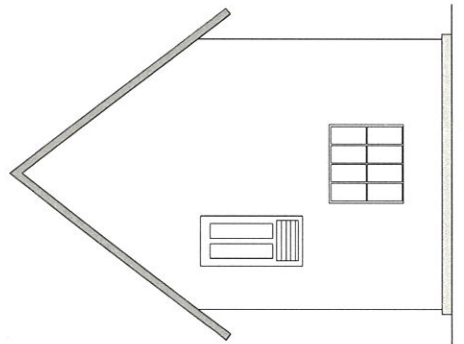

### Ansicht Nord-Ost

Maßstab 1:100

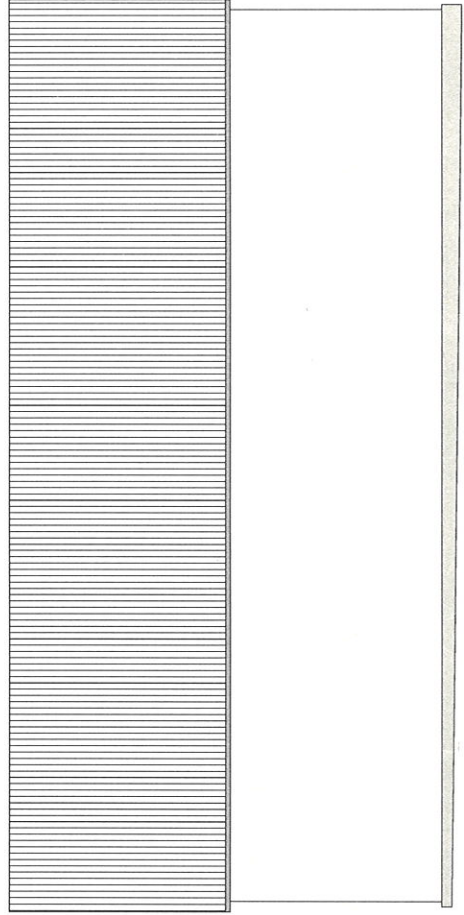

**Dipl.-Ing. Carlo Strüber**  
Bauingenieurwesen  
und Umweltschutz  
Brökener Str. 4  
37619 Bodenwerder

Telefon: 05533 / 999444  
Mobil: 0170 / 1111777  
ecoplan-baueservice@t-online.de

Statik - Landschaftsbau  
Hochbau - Wasserbau  
Umwelttechnik - Tiefbau

Projekt: Verkauf Mehrfamilienhaus mit 7 WE  
Werkstattgebäude und 3 Garagen  
37632 Eschershausen, Mühlenbergstr. 6

Bauherr:

Bauteil: Nebengebäude Werkstatt Ansichten

Plan-Nr.: 9 Maßstab: 1:100 Datum: 06/24