

# Ansicht Nord BLATT 7

Projekt:	EFH in Massivbauweise mit Vollkeller		
Bauort:	12555 Berlin, Piepertswinkel 27		
Bauherr:	Herr Hildebrand <i>Hildebrand</i> 12555 Berlin, Verlängerte Hämmerling str. 27		
Architekt:	Ingenieurbüro Fummelsburg 12527 Berlin, Paitzer Weg 22		
Blatt 7			
Maßstab:	1 : 100	Datum:	17.04.2001
			Ansicht Nord

Gehört zur Baugenehmigung  
 Nr. 336/01 vom 30.07.01

Nicht vorgelegen

Berlin, den 30.07.01

Bauherr: Treppenförderer von Berlin  
 Abteilung Stadtentwicklung  
 Bau- und Wohnungsaufsichtsdienst

*Risik*

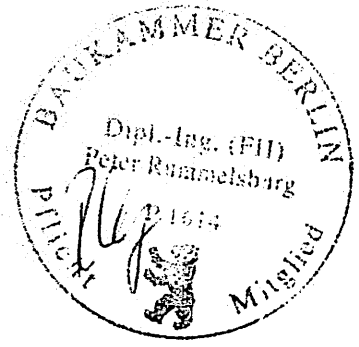
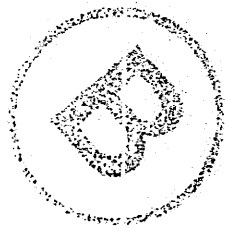

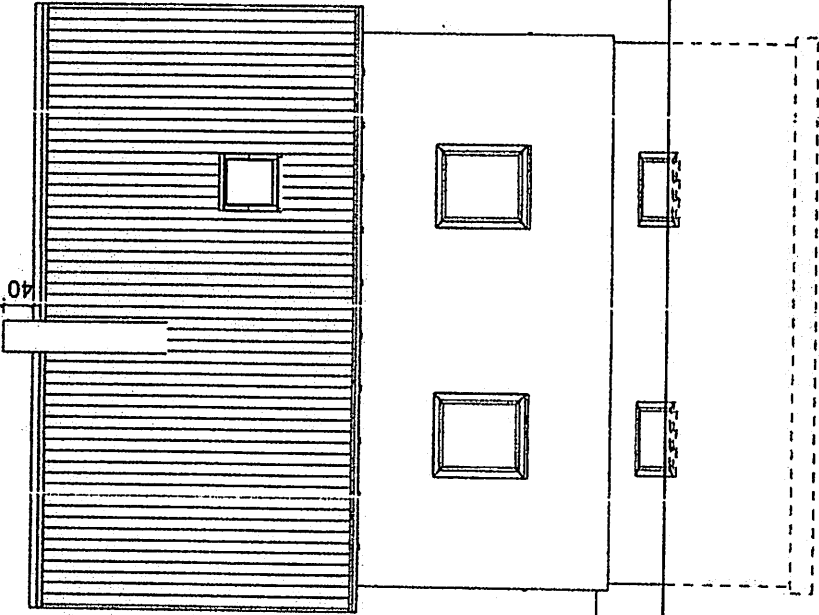

40

Terrasse

# Ansicht West BLATT 8

Projekt:	EFH in Massivbauweise mit Vollkeller		
Bauort:	12555 Tierlin,	Prepertswinkel 27	
Bauherr:	Herr Hildebrand	<i>Hildebrand</i>	
	12555 Berlin, Verlängerte Hämmerlingstr. 27		
Architekt:	Ingenieurbüro Fummelsburg 12527 Berlin, Paltzer Weg 22		
Blatt 8			
Maßstab:	1 : 100	Datum:	18.04.2001
			Ansicht West



Gehört zur Baugenehmigung  
Nr. 336/01 vom 30.07.01

Hat vorgelegen

Berlin den 30.07.01  
Bezirkamt Tempelhof-Köpenick von Berlin  
Anordnung: Stadtamtsbildung  
Bau- und Wohnungsbaubezirksamt

IA  
*Risch*  
Baubezirksamt

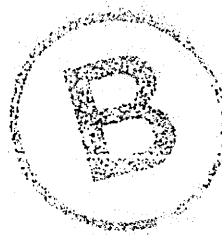
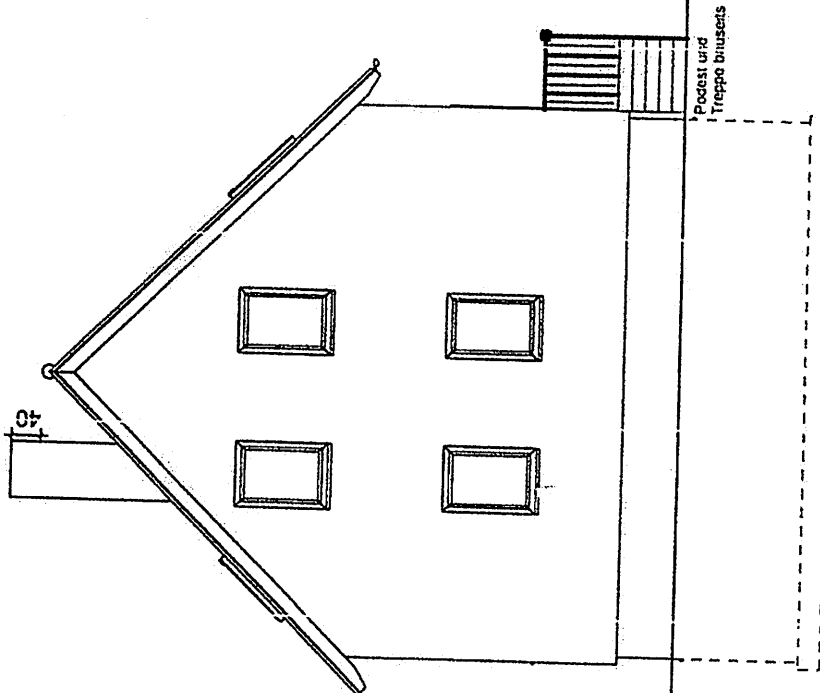

# Ansicht Süd

## BLATT 9

Projekt:	EFH in Massivbauweise mit Vollkeller
Bauort:	12555 Berlin, Pieperwinkel 27
Bauherr:	Herr Hildebrand <i>H. Hildebrand</i>
Architekt:	Ingenieurbüro Rummelsburg 12527 Berlin, Peitzer Weg 22
Blatt:	9
Maßstab:	1 : 100
Datum:	18.04.2001
Ansicht:	Süd



Gehört zur Baugenehmigung  
Nr. 336/01 vom 30.07.01

Hat von  
Berlin, den 30.07.01  
Bezirksamt 12 von Berlin  
Abteilung 3  
Bau- und Wohnungswesen  
A. *Riese*  
(Baumw.)